

Circuitito

da Informação



Moda das crianças

A sedução das jóias

Aterrorizando no Halloween

Editorial

Ninguém segura essa criançada! Elas estão cada vez mais exigentes e mais perceptivas. É só reparar que, uma criança hoje, além de maior na estatura, é mais esperta do que outra com a mesma idade, que nasceu há uma década atrás. E a mídia tem pesquisado muito sobre este aspecto e investido neste nicho pois, atualmente, elas são clientes potenciais, que persuadem e convencem os adultos a fazerem com que as suas exigências sejam atendidas. Isso inclui o aspecto da moda. Levamos a moçadinha para uma loja de roupas e sapatos infantis – Pé no Chão- acompanhadas de suas mães e, o resultado, não podia ser outro. Cada uma ia na arara e puxava a roupa que mais a atraía. As mamis só confirmaram: são elas que decidem, é claro que com algumas dicas, mas quando elas querem aquilo, não tem argumento que as faça mudar de idéia. O que as inspiram: a mídia e os pais. Uma criança hoje quer se vestir como um adulto, talvez para ficar igual ao ator da tv, ou ao pai, ou a mãe ou qualquer outra "gente grande" que ela tenha uma admiração. Tanto é assim que as maiores e mais conhecidas confecções de artigos infantis, que acompanham os lançamentos na Europa e Estados Unidos, estão adaptando as novidades da moda adulta para a moda infantil, colocando é claro, um bichinho aqui, outra barbie lá... porque afinal criança é criança. É isso aí, esta edição é dedicada a essa turminha que é o nosso futuro e, pelo que parece, estamos em boas mãos, já que personalidade, ousadia e determinação são com elas mesmas.



Foto capa: Patrícia Moraes

Expediente

Diretora de Publicidade: Fernanda Figueiredo Levi • **Diretora de Redação:** Gabriela Gómez Napolitano • **Jornalista Responsável:** Gabriela Gómez Napolitano
MTB 27.264 • **Diagramação & Arte:** Usina Digital • **Circulação:** Granja Viana, Alphaville, Embu das Artes e Imediações da Raposo Tavares.
O Circuito da Informação é uma publicação gratuita e mensal. Os artigos assinados não expressam obrigatoriamente a opinião do jornal sendo de responsabilidade de seus autores. • CNPJ 03.709.882/0001-57

Impressão **Ricargraf Gráfica e Editora Ltda**

Redação e Publicidade: Av. Denne, 168 – 2º andar- Granja Viana –Cotia – SP – Cep 06708-230 • Telefones/ Fax: 4612-3258/ 4702-4948

Índice

Segurança _____	4	Flashes _____	19
Chame e Reclame _____	5	Halloween _____	20
Comunidade _____	6	Fique Ligado _____	22
Região _____	11	Planeta Terra _____	24
Astrologia _____	14	Tendências _____	26
Capa _____	16	Destaque _____	28

Cartas

"No dia 19/Setembro os granjeiros Peu, Dani, Teteu e os outros integrantes do **VODKA FROG** (Tigous e Dreas) arrasaram no Tom Brasil no show de lançamento de seu primeiro CD - O rádio não tem o que tocar. Reuniram vários granjeiros, entre todos que foram para curtir o show e mostraram a força que essa banda já tem. O Vodka Frog toca college rock e faz show já há algum tempo no TL70 à quintas (22 hs), no Na Mata uma sexta por mês e no Pérola aos domingos (18 hs) e estão sempre chacoalhando a garotada e levando as meninas à loucura! Para quem tiver um tempinho, vale a pena conferir o que esses meninos fazem. PARABÉNS à vocês: Peu, Dani, Teteu, Tigous e Dreas, pela força, pela garra e pelo sucesso do dia 19 e de sempre!!!!!! E parabéns também ao Edu, outro granjeiro, que fez uma participação especial no show do Tom Brasil e também contribuiu para o sucesso!"
Saskia Grecco



Da esquerda pra direita: Teteu (batera), Tigous (baixo), Dreas (guitarra, violão, voz, solos & backings), Dani (guitarra, violão & backings) e à frente Peu (voz, violão & backings)

A modelo da capa da edição passada foi **Vera Pamplona**, artista plástica da região. Segundo ela, o bairro tem de tudo e não considera mais necessário ir para São Paulo fazer suas compras. "O comércio é ótimo e tem muitas alternativas. E a principal vantagem é não ter trânsito, além do que você é super bem tratada e pode fazer tranquilamente as compras, sem excesso de pessoas. Os preços também são ótimos e acessíveis", afirmou na ocasião da foto.



ABA MOTORS

A CHEVROLET DA SUA REGIÃO

ACSA17 Comunicação - 4787-3188



Bi-Campeã na
Classificação
GM



O 1º em Chevrolet
SEMPRE O MELHOR NEGÓCIO

3 minutos da
Raposo Tavares
ao lado do
RODOANEL

NOVO MERIVA



A minivan que
vem pra ficar:
menor, mais
barata, e com um
espaço interno...

Venha Fazer
um Test-Drive

NOVO CELTA 2003



Novo Motors
VHC de 70 Cv
nas versões
3 ou 5 portas

Alem de toda a linha GM

e também

SIGA

Seminários
Qualificados



ABA MOTORS

+100
DE
SEMINOVOS

DE TODAS AS MARCAS
REVISADOS E COM
GARANTIA



Blindados - pronta entrega

Um atendimento especial para você que se
preocupa com a segurança de sua família

Agende a revisão do seu
CHEVROLET com
Sistema leva e traz
em caminhão plataforma
TOTALMENTE GRATUITO



Depto. Especializado
Taxistas e Frotistas



Depto. Especializado
Deficiente Físico

SDS
QUALIDADE
SUPREMA
EM SERVIÇOS



A 15 minutos do Butantã/Pinheiros
E a 3 minutos da Raposo Tavares!!!

MATRIZ **4781-0022**
SHOW-ROOM **5843-5000**

Av. Helio Ossamu Daikvara, 4580
(Rod. Régis Bittencourt, Km 279)
www.abamotors.com.br



O 1º em Chevrolet
SEMPRE O MELHOR NEGÓCIO

Traga este
cupom e ganhe
uma Lavagem

GRÁTIS

OPORTUNIDADE DE BONS NEGÓCIOS

CONSEG COTIA-OESTE

Conselho Comunitário de Segurança



CONSEG é um Conselho Comunitário de Segurança cujos objetivos são planejar a ação comunitária de segurança e avaliar seus resultados, desenvolvendo campanhas educativas, acompanhando a ação da polícia e integrando-a com a população. "Somos um elo de ligação. Nosso lema é trabalhar pela comunidade e com a comunidade. Se o crime é organizado, porque não podemos ser também? As pessoas têm

que participar para que os problemas possam ser solucionados", afirma Márcia Rodrigues, presidente do Conseg Cotia-Oeste, fundado em abril. Como primeiras medidas, o novo Conselho está realizando reuniões no Jardim Sandra, já que o bairro é considerado um dos mais violentos do município. "Depois de solucionar parte dos problemas do local, partiremos para outro bairro que será indicado pelos membros natos, que são o delegado titular do município e o capitão de polícia", esclarece. Ainda no Jardim Sandra, está sendo desenvolvido um projeto para compra de cestas básicas. "Cada morador doará R\$0,50 por mês e com esse dinheiro compraremos cestas básicas para a população. O Conseg tem que criar elos de trabalho em todos os setores. Afinal, a segurança não é só questão de polícia, mas também de educação e alimentação", finaliza. Para mais informações do trabalho desenvolvido, telefonem para 4703-2636 ou 4145-1408.

VIOLÊNCIA SEXUAL CONTRA CRIANÇAS E ADOLESCENTES

Pesquisa sobre violência infantil, realizada em municípios da Região Grande Oeste, foi tema do I Seminário Região Grande Oeste – Pacto São Paulo contra a violência infantil, abuso e exploração sexual de crianças e adolescentes, que aconteceu no UNIFIEO - Centro Universitário FIEO, em Osasco. O seminário teve como objetivo mapear a violência infantil na região e pensar políticas sociais de intervenção. Foram discutidos conceitos de violência sexual e apresentados relatos de representantes da Vara da Infância e da Juventude, do Centro de Referência da Criança e do Adolescente, do Fórum de Defesa dos Direitos da Criança e do Adolescente, do Conselho Tutelar e da Delegacia de Defesa da Mulher de várias cidades. Dos 150 casos analisados, 60% são crianças recém-nascidas até 12 anos, 48% são de etnia branca, aproximadamente 60% freqüentam escolas, 66% delas conhecem o agressor e 60% dos casos ocorreram na casa da própria vítima. A pesquisa revelou ainda que 44,7% foram vítimas de estupro, 33% de atentado violento ao pudor e 7% de atentado com penetração anal. Quanto ao agressor, 47% dos casos foram praticados por pessoas da própria família (intrafamiliar) e 46% por pessoas extrafamiliares. Em 54% dos casos, foi a família que fez a denúncia da agressão.

Disk Denúncia: A Fundação Orsa, localizada em Carapicuíba, possui um telefone que atende denúncias contra violência infantil e encaminha para os conselhos tutelares. Número: 4181-8866. As denúncias podem ser feitas de todo Brasil e as ligações podem ser, inclusive, a cobrar.

Simone Mallak, secretária executiva do Pacto São Paulo, ao lado da equipe responsável pela organização do seminário contra violência infantil.



Foto: Sueli Rocha.

REESTRUTURAÇÃO DA GUARDA CIVIL DE COTIA

Com um investimento de R\$ 3.500.000,00, a Guarda Civil de Cotia está sendo totalmente reestruturada. As nove blazers e dezoito peruas Ford Escort 1.8 16V estão sendo adaptadas com equipamentos de segurança, como barras sinalizadoras (giroflex), rádio comunicador, coletes à prova de bala, célula para transporte de presos e grafismo. Além dessas viaturas, uma Blazer, duas Paratis e dez motocicletas Honda 125cc já estão fazendo a ronda do Município. A Guarda ainda receberá algemas, sistema de rede rádio com repetidoras de alto alcance em todo território municipal, coletes à prova de bala de tecnologia avançada, uniformes novos (de gala e operacional), pistolas Taurus modelo HC Plus com capacidade para 20 tiros, espingardas calibre 12 de repetição, munição e sistemas de rádio fixo e portátil (HT). O efetivo passou de 186 componentes para 336 e teve um reajuste salarial de 50%.



As viaturas estão sendo adaptadas pela Rontan, empresa responsável pela adaptação de qualquer tipo de viatura em termos de segurança pública, de saúde, salvamento e de serviços em geral, para todo o

Brasil e Mercosul.

NOVOS POLICIAIS PARA A REGIÃO

O Comando de Policiamento da Área Metropolitana 8, localizado em Osasco, realizou a formatura de 190 Soldados PM Temporários. Os novos policiais estão divididos entre os quatro Batalhões de Polícia Militar: 14º BPM/M de Osasco; 20º BPM/M de Barueri e região; 25º BPM/M de Itapeverica de Serra e região; 33º BPM/M de Carapicuíba e região, além de comporem o efetivo do Corpo de Bombeiros e Polícia Rodoviária.

CRIMINALIDADE NO EMBU

Comparando a criminalidade de 1995 com a de 2001, o estatístico e pesquisador José Peres Netto, do Instituto Fernand Braudel, constatou que o município do Embu, com cerca de 200 mil habitantes, é o recordista de violência no estado, registrando 93,6 assassinatos por grupo de 100 mil habitantes. Enquanto a população da cidade aumentou 13%, o número de homicídios cresceu 65%. Um funcionário da prefeitura concorda com a pesquisa. "Só saio à noite quando não tem outro jeito", afirma. Vítima de dois assaltos, preferiu não registrar o roubo na delegacia: "Se dou queixa, os caras podem querer se vingar. Por que vou correr esse risco, se a polícia não vai resolver?". Seu amigo é outro que se sente inseguro: "Apareceu um morto em frente a Igreja Batista. Cinco pessoas foram mortas em um dia e mais duas no outro, no centro da cidade... A polícia não dá conta do recado", informa. Os dois moradores opinam que o Jardim Luz é o mais violento, enquanto que um dos policiais militares do município, que não quis ser identificado, afirmou que todas as regiões do Embu são violentas.

Chame e Reclame

Falta de segurança no Jardim dos Ypês

Os moradores do Jardim dos Ypês estão sofrendo com os seqüestros-relâmpagos e assaltos que vem acontecendo no bairro. Recentemente, um casal foi pego em plena luz do dia e solto, pouco depois, em outro bairro. "Parece que a polícia esqueceu de patrulhar por aqui", afirma uma das moradoras, indignada com a situação. Para agravar ainda mais o problema, um morador estaciona seus caminhões nas ruas do local, atrapalhando o trânsito e servindo de esconderijo para marginais. "Meu pai estava chegando em casa, quando dois homens saíram de trás de um dos caminhões que estava estacionado e o assaltaram, levando o carro", conta a moradora, que completa informando que já pediu para o vizinho tomar providências. "Ele disse que não tinha onde estacionar seus caminhões, a não ser na rua. Até concordo que estes veículos são o meu meio de trabalho, mas isso não pode afetar em hipótese alguma a nossa segurança", finaliza.

Nota da Redação: Depois das constantes reclamações, viaturas da polícia passaram a circular com mais frequência no local. Já a reclamação dos caminhões foi encaminhada ao Departamento de Trânsito do município que prometeu solucionar o problema. Estamos de olho!



Fique Alerta

Na manhã de 20 de setembro, Maria* estava saindo do Supermercado Pão de Açúcar, quando foi abordada por um jovem, que procurava por um endereço. Vendo a movimentação, outro homem aproximou-se, oferecendo ajuda. "O jovem explicou que procurava pelo dono de uma confecção que havia lhe vendido um bilhete de loteria. Dizendo-se analfabeto, o jovem não sabia se o bilhete estava ou não premiado. Foi quando o homem ofereceu-se para verificar os números na loteria e constatou que aquele jovem havia ganhado R\$1.600.000,00", conta. Apavorado, o jovem pediu que Maria e o homem o acompanhassem até a Caixa Econômica Federal. "Porém, ele não pediu uma quantia em dinheiro para certificar-se que éramos pessoas idôneas", continua. Achar estranha a história e querendo ganhar tempo suficiente para alertar a polícia, Maria disse que o banco só liberaria o dinheiro à tarde e que, às 15h30, estaria no supermercado. "No horário combinado, voltei para o Pão de Açúcar, acompanhada de meu filho e quatro policiais, que prenderam em flagrante os estelionatários", completa, agradecendo a ação da polícia. "Ela foi extremamente eficiente", finaliza.

Nota da redação: Alguns frequentadores do Centro Comercial RT23 informaram à redação que já ocorreram 2 casos de seqüestros-relâmpagos com vítimas que foram abordadas no estacionamento. Fiquem atentos! *o nome foi trocado para manter a integridade da leitora.

Problemas com a Telesp Celular

Cliente da Telesp Celular desde junho do ano passado, o leitor Alexandre Pessoa tem tido problemas com sua conta telefônica. "Pago um valor fixo que me dá direito a usar 50 minutos de ligações por mês sem nenhum custo adicional. Porém, em maio, fui informado que, em apenas 4 dias, eu teria utilizado toda a minha franquia de minutos. Indignado, pedi uma conta detalhada e constatei que um celular desconhecido aparecia repetidas vezes. Telefonando para este número com a intenção de descobrir a pessoa, uma mensagem dizia que o número não existia. Estranho, não?", relembra. A empresa de telefonia não soube explicar como este número havia aparecido na conta. No início do mês de julho, o leitor telefonou novamente para a Telesp para saber quantos minutos já havia utilizado, quando foi informado que, apesar de pagar 50 minutos mensais, ele havia utilizado 12 dos 100 minutos disponíveis. "Estranhei e perguntei se estes minutos a mais poderiam ser um bônus pelo problema do mês anterior e o atendente disse-me que sim. Não convencido, liguei no dia seguinte e obtive a mesma informação. Porém, no dia 10/07 a atendente Daniele Restilane informou-me que eu tinha apenas 50 minutos para utilizar aquele mês e não 100. Pedi, então, que fosse ouvida a gravação das minhas duas ligações onde fui informado do bônus. No dia 18/07 retornei a ligação e a atendente Carolina Santos me informou que foi constatado o erro do operador e que o mesmo já havia sido encaminhado para treinamento e que a Telesp Celular não arcaria com o erro.

Reclamei novamente e no dia 23/07 o atendente pediu que eu tivesse bom senso e disse que a Telesp Celular não arcaria com nada. Agora eu pergunto: no início do mês fui informado pela empresa que eu teria o dobro de minutos, por isso passei a fazer o dobro de ligações. Agora eles assumem que erraram e eu devo pagar? Além de tudo isso, fui informado pelo mesmo atendente (aquele que me pediu bom senso) que até aquela data eu havia utilizado 49 minutos e, se continuasse assim, não pagaria um centavo a mais na conta. Hoje, com a conta na mão, notei que em 10/07 eu já havia ultrapassado os 50 minutos. Mais uma vez, a empresa admite o erro, mas lava as mãos", reclama.

Nota da Redação: A reclamação foi encaminhada para o Procon e a Telesp continua a se omitir e recusa a atender pessoalmente o cliente.



Patrícia Moraes



OBJETIVO

Granja Viana

Agora também no período vespertino para

EDUCAÇÃO INFANTIL E ENSINO FUNDAMENTAL

RESERVA DE VAGAS PARA 2003

EDUCAÇÃO INFANTIL ENSINO FUNDAMENTAL ENSINO MÉDIO



Informações: (11) 4612-2528/4612-9557 www.objetivo.br

ASSOCIAÇÃO "A TENDA DE CRISTO"

"...e cada instante é diferente, e cada homem é diferente, e somos todos iguais..."(Carlos Drumond de Andrade)



A Tenda de Cristo é uma entidade religiosa e filantrópica, sem fins lucrativos, localizada em Carapicuíba, que acolhe e abriga crianças. Fundada em 1985, na Itália, mantém atualmente dezesseis entidades, sendo duas no Brasil, uma no México e o restante no seu país de origem.

A associação atende prioritariamente à criança soropositiva, oferecendo apoio e abrigo também às crianças vítimas de abandono social, familiar ou afetivo ou mesmo as que se encontram em situação de risco pessoal, social ou psicológico, possibilitando-lhes, além dos cuidados essenciais, como alimentação, educação e atendimento médico, a segurança, o estímulo e o reconhecimento de que necessitam, de modo que possam desenvolver suas potencialidades individuais, constituindo-se como dignas de direitos e deveres, conscientes de sua cidadania.

O abrigo que tem capacidade para 30 crianças atualmente acolhe 29, de ambos os sexos, sendo que 11 são portadoras do vírus HIV/AIDS e 7 apresentam algum tipo de transtorno do desenvolvimento (microcefalia, síndrome alcoólico-fetal, deficiência física, entre outros). Os recursos são provenientes basicamente do mantenedor na Itália, que é responsável pelas despesas administrativas e o restante é obtido através de doações recebidas de pessoas físicas e entidades privadas. "A curto e médio prazo, nosso objetivo é poder propiciar às crianças, além das necessidades básicas, atividades diferenciadas que lhes possibilitem o acesso à cultura, ao conhecimento, aprendizado e profissionalização, ao esporte, ao lazer, ampliando-lhes as possibilidades e oportunidades de relacionar-se, de aprender e, enfim, de existir. A longo prazo, temos como objetivo ampliar a atuação e o atendimento a população atendida, aumentando o número de vagas para crianças e criando novos espaços para atendimento diferenciado. Nossa prioridade é poder oferecer-lhes uma vida repleta de possibilidades e significados, garantindo-lhes o acesso à cultura e à sociedade, de modo que se tornem adultos autônomos e cidadãos do mundo, prontos para lutar e construir um mundo mais digno e melhor para todos", finaliza a diretoria.

Tenda de Cristo



Associação A Tenda de Cristo – Rua General Carneiro, 1.290
Cond. Vila Velha - Carapicuíba – SP – Telefone: 4169-8610

LAR JESUS ENTRE AS CRIANÇAS

"Basta que abras teu coração com as chaves da bondade, em favor das crianças de agora, para que os homens do futuro te bendigam"



Fundado em 1958, o 'Lar Jesus Entre as Crianças' é uma entidade espírita, filantrópica e beneficente, que ampara, assiste, educa, integra e alimenta cerca de 120 crianças carentes, maioria do sexo feminino. A entidade tem como objetivo primordial oferecer amor, amparo e proteção, com paciência, carinho e compreensão,

segundo os ensinamentos de Jesus e dando ao menor condições necessárias para seu desenvolvimento físico, mental, moral e cívico, através de acompanhamento educativo, escolar e psicológico.

A instituição ainda visa a integração da criança na sociedade para que possa participar da vida familiar, comunitária e social, exercendo plenamente a cidadania. O trabalho desenvolvido sobrevive com a ajuda de voluntários. Para colaborar, entre em contato através do e-mail larcrianças@uol.com.br ou pelos telefones 3687-8261 ou 3681-8395. O valor da contribuição é estipulado pelo voluntário. Para angariar mais fundos, o Lar ainda faz uma campanha de coleta seletiva de lixo. O dinheiro obtido com a venda dos produtos recicláveis é utilizado na manutenção dos serviços de assistência social às dezenas de crianças e famílias necessitadas", afirma a diretoria. Para participar da coleta, separe o lixo inorgânico (latinhas e sucatas de alumínio, latas de óleo ou outras latas metálicas, embalagens plásticas de refrigerantes ou outras, papéis em geral, papelões, jornais e revistas, cartuchos vazios de impressoras) e doe para o Lar, que os separará e enfiará, para venda. Colabore!

Sociedade Espírita Lar Jesus Entre as Crianças: O Lar ainda mantém a Sociedade de Estudos Espíritas Lar Jesus Entre as Crianças para o aprendizado, estudo e divulgação da doutrina espírita e o atendimento da comunidade. O Centro, como é mais conhecido, funciona a poucos metros da sede, no número 387, e atende o público em geral nos seguintes dias e horários:

Sessões de atendimento espiritual, passes, água fluida e estudo do Evangelho:

-Segunda-feira: das 20h às 22h;

-Quarta-feira: das 14h às 16h. Das 19h30 às 21h30 também há sessões de psicografias e de irradiação à distância.

Escola de Médiuns:

-Quinta-feira: das 20h às 22h;

-Sexta-feira: das 19h30 às 21h30. Inclui passes e água fluida.

Lar Jesus Entre as Crianças

Rua João Kaufmann, 437 – Rochdale – Osasco
Telefone: 3687-8261



Festa de Natal de 1964



Aulas de computação



Comemoração de Natal



Festa de confraternização

DESIGN

José da Rocha Paes

Neto
arquitetura
&
design

neto1212@hotmail.com | 9172 6284



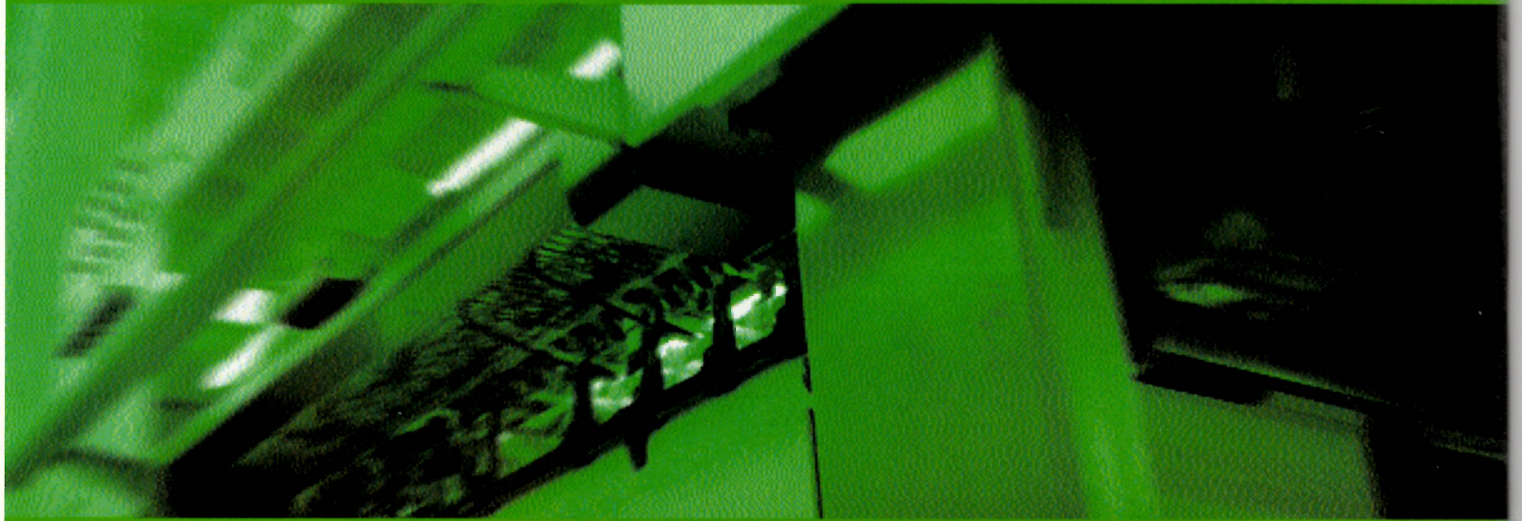

1980 Importer's for our country

Richard

sales colour as does no paper



Não importa a cor ou sentimento, a
Ricargraf
sabe colocar os dois no papel.



Gráfica & Editora
Ricargraf ■ *Sua melhor impressão.*

CASAS DE BRINQUEDOS



A Prefeitura de Cotia lançou o Projeto Casas de Brinquedos.

Realizado em parceria com o Fundo Social de Solidariedade do Estado de São Paulo e de Cotia, o projeto tem como objetivo oferecer às crianças e jovens de escolas e creches municipais a oportunidade de, através do brinquedo, promover seu desenvolvimento, construir conhecimentos e conquistar

sua cidadania. Os kits de Brinquedos Estrela foram divididos entre Centro Educacional Vitória Régia (Caucaia do Alto), Centro Especial de Integração da Criança (Portão), Centro Educacional Magali Nascimento Arias (Jardim Santa Ângela), EM Geraldo Gonçalves dos Santos (Jardim Central), EM Gaspar Godói (Jardim Japão), EM Maria Aparecida Pedrosa (Jardim Sandra), EM Crianças de Cotia (Parque Mirizola), EM Jardim do Engenho (Jardim do Engenho), EM Bairro do Caputera (Caputera) e EM Recanto Suave (Recanto Suave).

COOPERATIVA HABITACIONAL RODOANEL

A Cooperativa Habitacional do Rodoanel foi criada pelos moradores que foram desalojados pelas obras. Neste primeiro núcleo, em Osasco, estão sendo construídas 566 casas, sendo que 113 famílias já estão morando desde abril. As outras 338 casas serão entregues até o fim do mês.

INCUBADORA DE COOPERATIVAS

A Incubadora de Cooperativas da Prefeitura de Embu foi inaugurada no fim do mês de agosto, estabelecendo uma nova opção de trabalho e geração de renda no município. A Incubadora é responsável por desenvolver projetos, oferecendo a estrutura inicial e conhecimentos administrativos básicos a 450 cooperados, contando com a parceria do Sebrae e da Associação Comercial e Industrial de Embu. Com dez cooperativas cadastradas, tem como principal desafio inserir no mercado de trabalho um contingente de trabalhadores que em sua maioria, possuem mais de trinta e cinco anos e estão desempregados.

A sede da Incubadora de Cooperativas de Embu está localizada na Rua Castro Alves, 135 - Vila Salim.

PROJETOS SOCIAIS EM COTIA

A Fundação de Rotarianos de São Paulo é parceira em dois projetos sociais no município de Cotia: Informática Solidária e PASC – Plano de Ação Social de Cotia. O primeiro propõe a transferência de know how tecnológico de gestão e arrecadação de recursos humanos e materiais para entidades sociais carentes. Planejado desde o ano passado, oferecerá capacitação aos seus gestores na utilização desses recursos para garantir o acesso à internet. Inclui, ainda, a criação de sites próprios, desenvolvidos por alunos do CEPRO – Centro de Ensino Profissionalizante Rotary, mantido pela Fundação. Já o PASC está descrito num estudo de quase 100 páginas que retratam o perfil do município – sua história, aspectos físicos, índices de Desenvolvimento Humano (IDH) e Paulista de Responsabilidade Social (IPRS), dados da Saúde, Educação, Indústria e Comércio, entre outros – e, em especial, identificam a situação da criança e do adolescente. Criado pelo Conselho Municipal dos Direitos da Criança e do Adolescente, objetiva conscientizar o governo e a sociedade na formação de grupos de trabalho, com o objetivo de atender às necessidades identificadas.

SUBSTITUIÇÃO DAS LUMINÁRIAS DE COTIA

A Eletropaulo está substituindo as luminárias de vapor de mercúrio para vapor de sódio, o que acarretará em uma economia de 30% para os cofres públicos. A solicitação foi feita à empresa pela prefeitura de Cotia, no final do ano passado, por ocasião do racionamento de energia. E, a mudança, está

sendo realizada gradativamente. Primeiro, estão sendo substituídas as lâmpadas queimadas para, em seguida, serem trocadas cerca de 3 mil lâmpadas do município.

ALÇA DE ACESSO À RAPOSO

A diretoria do km 26,5, representada por Isaias Vinhado, José Roberto Franceschinelli, Rhadamés Aliperti Ribas e Dalva Império, esteve na Assembléia Legislativa, acompanhada do Deputado Walter Feldman, para definir a obra da alça de acesso à Rodovia Raposo Tavares. O DER executará o projeto; a prefeitura, a desapropriação; e, a comunidade, parte do material. Além do deputado estadual Carlão Camargo, o prefeito Quinzinho Pedrosa prometeu todo o apoio para a execução dos serviços.

SANATORINHOS CARAPICUÍBA TERÁ UNIDADE DE HEMODIÁLISE

O hospital Sanatorinhos Carapicuíba iniciou a construção da unidade de hemodiálise que, segundo a previsão, deverá estar funcionando dentro de 120 dias. Na região, o atendimento à hemodiálise atualmente é prestado pela UNASCO – Unidade de Nefrologia de Osasco, mas que está com a capacidade de atendimento completa. A nova unidade ocupará uma área de 459m², com acesso pela avenida Brasil, independente do hospital.

Inicialmente serão instaladas 18 máquinas que poderão realizar 1.296 sessões de hemodiálise por mês, atendendo 108 pacientes. Três dessas máquinas serão destinadas a receber pacientes portadores de HIV e hepatite B. Além disso, a unidade atenderá mais 15 pessoas em CAPD (Diálise Peritonial), um tipo de diálise feita em casa pelo próprio paciente, depois de devidamente treinado, utilizando catéter e bolsa coletora.

O Sanatorinhos – Ação Comunitária de Saúde é uma entidade filantrópica, sem fins lucrativos, presidida atualmente pelo dr. Moacyr Walter de Souza. Fundada em 16 de setembro de 1931, em Campos do Jordão, para atender indigentes tuberculosos que procuravam a cidade para tratamento, a instituição tem uma longa história de atendimento à saúde no país e, hoje, administra sete unidades. A unidade de Carapicuíba está localizada na Rua da Pedreira, 95 e possui 248 leitos. Telefone: 4185-7600.



Sr. Marcos Gallo (diretor de Assuntos Comunitários do Sanatorinhos), Dr. Antônio Carlos Nasi (diretor da DIR 5 – Regional da Saúde), Dr. Enil Boris Barragan (presidente das Organizações Sociais vinculadas ao Sanatorinhos), Dr. Sérgio Ginzel (diretor Clínico do Sanatorinhos Carapicuíba) e Sr. José Roberto Rocha (gerente de Assuntos Comunitários e Ouvidoria) estiveram presentes na apresentação da Unidade de Hemodiálise do Sanatorinhos Carapicuíba. Crédito Foto: Eduardo França/Simon Press

APARELHO DE ULTRA-SONOGRAFIA EM CAUCAIA

No dia 3 de setembro, foi instalado um aparelho de ultra-sonografia na UBS de Caucaia do Alto. Além de proporcionar atendimento melhor e mais rápido aos pacientes, a implantação do serviço tem como objetivo desafogar o Hospital de Cotia e UBS do Portão.

O equipamento é utilizado para realização de exames em gestantes. Segundo o Ministério da Saúde, a gestante deve realizar, no mínimo, uma



ultra-sonografia durante uma gestação normal. Em casos de gestação de risco, este número aumenta. A ultra-sonografia ainda atende outras patologias, como problemas renais, hepáticos, de vesícula, mama, próstata, pélvicos, transvaginais, tireoide e, até mesmo, em alguns casos ortopédicos.

Região

Carro Cadeirante

Educação recebe mais um benefício da Prefeitura Municipal de Cotia



A Prefeitura Municipal de Cotia terceirizou uma van sprinter adaptada que foi destinada a Secretaria Municipal da Educação para o transporte de alunos portadores de necessidades especiais. Este carro possui um elevador elétrico com capacidade para levantar até

150 quilos, mantendo a cadeira de roda travada ao sair do chão sem que o aluno precise sair da cadeira. Dentro do carro, a cadeira fica presa por travas e o aluno, por cinto de segurança. Todas as manhãs, o motorista Sr. Jorge faz um trajeto de aproximadamente duas horas, buscando os alunos em suas casas para levá-los até a APAE.



Um deles é o William que tem dez anos e mora no Jardim Japão. Quando tinha 22 dias de vida, teve paralisia cerebral e por coincidências da vida, seu pai faleceu em um acidente de carro no mesmo dia. Deste dia em diante, dona Marlene faz de tudo para ver as melhoras de seu filho. "Fiz análise por muito tempo, é complicado aceitar uma situação como esta, sou viúva, mãe de três filhos, moramos em dois cômodos e vivemos da aposentadoria de Willian", enfatiza Marlene.



Até dois anos, Bruno ainda não andava e segundo alguns médicos, isso era preguiça, mas logo ele andaria. Com a passagem em vários médicos foi que seus pais descobriram que ele também teve paralisia cerebral. Em 2002 sua mãe faleceu e foi quando ele precisou morar com seu pai, no Jardim Elias. Atualmente, Bruno está com 16 anos, é tímido, mas confessa ter vontade de deixar a cadeira de rodas em busca da liberdade. "Para mim é um tormento ver meu filho na cadeira de rodas", diz o pai Rodolfo.

Pedro Henrique teve Encéfalopatia crônica não evolutiva aos 6 meses, vem de uma família de 4 irmãos e é muito querido por eles. Quando sua mãe



soube que a sprinter iria pegá – lo não se conteve e chegou em casa gritando para dona Duca (avó): "mãe, grita glória, grita glória!!!". "Na minha família nós não tínhamos ninguém assim, depois que ele veio fazer parte da nossa família ficamos sem saber como agir, mas com o acompanhamento da APAE tudo mudou", diz dona Duca, a avó apaixonada.



Luiz Felipe teve Encéfalopatia crônica não evolutiva, tem 5 aninhos e é muito querido por todos. Já o Maikon, teve Síndrome Hemorrágica Pré Natal com ADNPM (Atraso de Desenvolvimento Neuro Psico Motor) é muito alegre e adora quando Sr Jorge chega em sua casa para levá-lo a APAE.



Texto - Viviane Camargo
Assessora de Imprensa da Secretaria da Educação de Cotia

Fort House



Sofá 2 lugares + Chaise Long
(Com tecido incluso)

10x R\$ 163,00

Av. Cidade Jardim, 886 - Cidade Jardim

Tel.: (11) 3816-0069

Rodovia Raposo Tavares - km32 - Cotia

Tel.: (11) 4703-2786

D
e
c
o
r
a
ç
ã
o

F
a
r
m
á
c
i
a



DROGARIA GRANJA VIANA

Informamos à toda população da Granja Viana que já estamos funcionando com **NOVAS INSTALAÇÕES!**

Estamos trabalhando diariamente com descontos de 10%, 15% e até 20% em toda a nossa linha de medicamentos.

ENTREGAMOS NA SUA CASA

Fone: **4702.2612 4702.0024**

Estamos no centrinho da Granja,
VENHA NOS VISITAR

O GARIMPO

Seja bem vindo ao restaurante que combina as delicias das cozinhas brasileira e alemã com especialidades internacionais.

4 Belíssimos Ambientes



Graf Zeppelin Bar



Varanda



Biergarten



Salão Colonial

Bar & Choperia a noite

MPB, Jazz, Blues, Folk e Rock Clássico

E ainda mais...



www.ogarimpo.com
ogarimpo@uol.com.br

O GARIMPO Rua da Matriz, 136 Fone: 4704.6344

G
a
s
t
r
o
n
o
m
i
a

Paella da Dona Sagrário

**EXPERIMENTE A PAELLA
MAIS FAMOSA DE
SÃO PAULO**

Marinera



Valenciana



Cazadora



Fideua



 **4612.0155**

Eat & Art

Coffe Break Empresarial, Coquetel e Crepes

Organização

EVENTOS FESTAS DECORAÇÃO

Daréfy eatart@yahoo.com.br Nilde
Fone: 4169-9659 Cel: 9217-2619 Fone: 3432-5626 Cel: 9889-8122



Viu'Art

PIZZAS, ESFIHAS E PASTEIS

Atendemos todos os dias inclusive segundas feira e feriados

**DISK DELIVERY 4612-9095
4702-3209**

Rua Karan, 439 - Pq. São George - Granja Viana

Viannagás

Disk Gás
4702.5615/ 4612.6012

Fax: 4702.9816 e-mail: viannagas@ig.com.br

Av. Denne nº 170



F
o
t
o



Tenha seu dia de estrela...
Ensaios Fotográficos

Books • Produção

Patricia Moraes • Fotógrafa
4145.1268 9122.9866

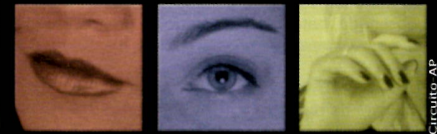

S
e
r
v
i
ç
o
s

CONFEITARIA LE CHARLOTTE



Doces Finos • Aceitamos Encomendas

Fone: **4614.2028 4703.6933**

Av. Prof. Manuel José Pedroso, 391 - Centro - Cotia

HORÓSCOPO DAS FLORES

A Primavera começou no dia 22 de setembro às 1:56 e, aproveitando a época, veja a herança dos sacerdotes da Atlântida*. Conheça suas características e com quem você pode ter afinidades.

CAMPAINHA-IMPERIAL (de 06/01 a 02/02): Com delicadas flores em forma de taça, essa planta se desenvolve muito bem em temperaturas amenas e em lugares ensolarados, além de se adaptar a qualquer tipo de solo. Quem nasce sob o signo de Campainha-Imperial é, a exemplo da flor que a simboliza, extremamente adaptável e amante da luz e do calor. Busca relacionamentos intensos e tem o dom de transformar os obstáculos em valiosas oportunidades de comprovar o próprio valor e alcançar a vitória. Às vezes, mostra-se distraída e até meio relapsa, mas esse alheamento nada mais é do que a expressão de uma mente criativa e incansável, eternamente empenhada na busca de novos horizontes. Para transformar seus sonhos em realidade, precisa aprender a ter mais persistência e a agir de forma mais objetiva. Seus parceiros ideais são: Narciso, Hibisco, Orquídea e Esporeira.

FLOR-DE-LÓTUS (de 03/02 a 01/03): Essa flor, que brota na lama e se eleva para o céu por meio de um caule cumprido, é o símbolo da pureza no Oriente. Na Atlântida, representava a essência pura que existe no íntimo de cada ser. A pessoa nascida sob o signo de Flor-de-Lótus é sensível e intuitiva, embora tenda a adotar um comportamento rígido e objetivo no dia-a-dia. É emocionalmente vulnerável e magoa-se com facilidade, mas sabe esconder muito bem esses sentimentos. Gosta de ajudar os outros e pode se sacrificar pelo bem-estar dos entes queridos. Para ser feliz, quer estar em paz e em harmonia com todos que fazem parte de sua vida. Seus parceiros ideais são: Violeta, Lírio, Mandrágora e Hibisco.

NARCISO (de 02/03 a 21/03): Conta-se que essa flor, tão rara nos dias de hoje, espalhava-se por todos os jardins atlantes. O que nasce sobre o seu signo destaca-se por sua habilidade em se comunicar, pela simpatia e pelo jogo de cintura que lhe permite sair-se bem nas mais diversas situações. É paciente e, quando necessário, age com uma boa dose de ousadia, o que lhe garante sucesso em vários empreendimentos. Seus parceiros ideais são: Dedaleira, Flor-de-Maracujá, Papoula e Íris.

VIOLETA (de 22/03 a 20/04): A delicadeza é a principal qualidade associada a essa flor. Por isso, quem nasce sob o signo de Violeta é discreto, adapta-se a quaisquer circunstâncias e gosta de ajudar os outros, sem jamais esperar recompensas. Pode ter aparência vulnerável, mas possui força de vontade férrea e grande firmeza de espírito. Não tolera mentiras, traições, demonstrações de egoísmo ou ambição excessiva. Seus parceiros ideais são: Crisântemo, Mandrágora, Orquídea, e Rosa.

HIBISCO (de 21/04 a 10/05): Semelhante a uma taça, a flor hibisco tem uma forma original e harmoniosa. Pode ser branca, rosada, amarela ou vermelha. A pessoa que nasce sob o signo de Hibisco é original, aberta a novas experiências, organizada e extremamente comprometida com o aprimoramento pessoal. Gosta de manter um convívio social amplo, é vaidosa e se preocupa em obter o reconhecimento dos outros. Seus parceiros ideais são: Flor-de-Maracujá, Campainha-Imperial e Crisântemo.

ESPOREIRA (de 11/05 a 31/05): Azuis e pequeninas, as flores da esporeira se assemelham a pequenos golfinhos, presos a caules firmes e eretos. Quem nasce sob este signo é forte, determinado e digno, faz questão de ter seu valor reconhecido e repudia a falsidade e a hipocrisia. Realista, sabe agir com serenidade e bom senso, mas nem por isso deixa de lado seus ideais e seus sentimentos mais elevados. É obstinado, batalhador e dotado de grande energia e força de vontade. Seus parceiros ideais são: Orquídea, Íris, Rosa, Crisântemo, Papoula e Lírio.

FLOR-DE-MARACUJÁ (de 01/06 a 23/06): Para os atlantes, essa flor é o símbolo da dualidade da natureza. Quem nasce sob o signo da Flor-de-Maracujá pode ser bastante dual. Às vezes, aparenta uma determinada coisa, embora tenha uma essência absolutamente oposta. É falante e decidido, mas às vezes se retrai e deixa de agir porque receia errar. Pode encontrar a felicidade se conseguir estabelecer um ponto de equilíbrio entre as energias opostas que agem em sua personalidade. Seus parceiros ideais são: Crisântemo, Narciso, Hibisco, Dedaleira e Mandrágora.

ORQUÍDEA (de 24/06 a 11/07): A orquídea é uma planta que depende das outras para sobreviver, pois suas raízes não se prendem ao solo. Mesmo assim, ela consegue manter sua independência e é dotada de beleza exuberante. A pessoa que nasce sob seu signo luta para ser livre e para viver com independência e autonomia. Mas, para alcançar seus objetivos, precisa perder o medo da solidão e não deve se preocupar tanto com as opiniões dos outros. Aprecia o luxo, o conforto e a harmonia. Pode enriquecer com um golpe de sorte e tende a ser muito favorecida pelo destino. Seus parceiros ideais são: Esporeira, Íris, Violeta, Rosa, Campainha-Imperial e Flor-de-Lótus.

LÍRIO (de 12/07 a 05/08): As propriedades alucinógenas da flor do lírio fizeram dessa planta um símbolo da magia para muitas civilizações, inclusive a atlante. Além disso, essa flor está associada à pureza e à dignidade. Quem nasce sob o signo de Lírio é dotado de caráter nobre. Comporta-se com retidão, firmeza e coerência. Não gosta de julgar nem de ser julgado, pois acredita que cada um tem o direito de errar e que não cabe a ninguém avaliar o que é certo ou errado. É prático, objetivo e sensato, mas também apresenta um lado emotivo bastante forte. Seus parceiros ideais são: Mandrágora, Hibisco, Crisântemo, Esporeira, Rosa e Flor-de-Lótus.

PAPOULA (de 06/08 a 28/08): Essa flor de cores brilhantes é a fonte do extrato usado para preparar o ópio. As pessoas nascidas sob o signo de Papoula gostam de viver em ritmo de aventura. São otimistas, alegres e fazem questão de disseminar energia positiva e alto astral por onde quer que passem. Estão sempre em busca de novidades e não

se lamentam quando algo dá errado, pois acreditam na importância de aprender com as experiências. Buscam avidamente os novos conhecimentos e colocam paixão em tudo que fazem. Tendem a exercer verdadeiro fascínio sobre o sexo oposto, mas podem se comportar de um jeito bastante instável nos relacionamentos amorosos. Seus parceiros ideais são: Dedaleira, Narciso, Esporeira e Campainha-Imperial.

ROSA (de 29/8 a 23/9): Na Atlântida, a rosa era o símbolo da intensidade e do prazer de viver. Assim, as pessoas que nascem sob o signo de Rosa são ternas, afetuosas, verdadeiras e intensas. Buscam a plenitude em tudo o que fazem e jamais fogem dos desafios, pois sentem uma profunda alegria em vencer os obstáculos. Sabem extrair o melhor de cada experiência e jamais perdem tempo lamentando ou reclamando de alguma coisa. Apreciam elogios, mas não fazem nada para se sobressair. Generosas, gostam de fazer os outros felizes e ficam na expectativa de colher amor e gratidão. Seus parceiros ideais são: Orquídea, Lírio, Esporeira, Dedaleira e Violeta.

CRISÂNTEMO (de 24/9 a 18/10): A justiça e a nobreza de caráter são os atributos associados a essa flor, cuja origem se perde no tempo. As pessoas nascidas sob o signo de Crisântemo são justas e querem ver a harmonia e o equilíbrio disseminados pelo mundo. Apreciam a beleza, a organização, o equilíbrio estético e o requinte. São extremamente elegantes e se comportam com discrição e charme. Precisam apenas controlar a tendência de querer mudar os outros, pois nem sempre aquilo que consideram como sendo o melhor serve de exemplo para os demais. Seus parceiros ideais são: Lírio, Esporeira, Hibisco, Campainha-Imperial, Flor-de-Maracujá e Violeta.

DEDALEIRA (de 19/10 a 7/11): Essa flor nasce em forma de cachos e é fonte de alguns extratos medicinais. As pessoas nascidas sob o signo de Dedaleira são enérgicas, cheias de vida e boa vontade. Sonham vencer na vida e não se cansam de lutar por seus objetivos, mas às vezes perdem oportunidades valiosas simplesmente porque não aceitam se curvar diante de regras impostas pelos superiores. Agem de maneira sempre gentil, calorosa e correta. No amor, tendem a revelar um certo romantismo, embora nem sempre se mantenham fiéis a uma só pessoa. Seus parceiros ideais são: Violeta, Narciso, Rosa, Mandrágora, Papoula e Flor-de-Maracujá.

ÍRIS (de 8/11 a 12/12): Na Atlântida, essa flor era o símbolo do trabalho e da dedicação. As pessoas nascidas sob o signo de Íris tendem a ser esforçadas e podem se sair muito bem em cargos de liderança, pois sabem exercer o poder sem resvalar para o autoritarismo. Dotadas de uma intuição apurada e de uma inteligência aguda, são capazes de captar as verdades que se ocultam muito além das aparências. Persuasivas, quase sempre convencem os outros a fazerem exatamente aquilo que elas querem. Embora pareçam acessíveis e extrovertidas, sabem guardar muito bem os próprios sentimentos e desejos. Têm horror a conflitos e sempre optam pelo caminho do entendimento e da conciliação. Seus parceiros ideais são: Esporeira, Orquídea, Hibisco e Narciso.

MANDRÁGORA (de 13/12 a 5/1): Símbolo da magia, essa flor tem uma forma que lembra a silhueta de um corpo humano. É fonte de uma substância capaz de induzir a transe hipnóticos, ou estados alterados de consciência, muito úteis à prática de magia. As pessoas que nascem sob o signo de Mandrágora são espiritualmente elevadas e estão sempre em busca do sentido mais profundo da vida e da existência. Não gostam da rotina, do senso comum, da mediocridade. Têm uma natureza intensa e apaixonada, ainda que aparentem uma certa frieza e façam questão de impor algum distanciamento às pessoas em geral. É preciso conhecê-las bem para saber lhes dar o devido valor. Seus parceiros ideais são: Dedaleira, Lírio, Flor-de-Lótus, Violeta e Flor-de-Maracujá.

***Atlântida:** Na tradição de muitos povos antigos, nos relatos de textos bíblicos, em documentos tolecas e nos anais da doutrina secreta, há coincidências que levam a crer que existiu um continente no meio do Oceano Atlântico, que um dia foi tragado pelas águas revoltas. Levantamentos geológicos dão indícios de que, durante a última glaciação, a expansão das geleiras atingiu latitudes aproximadamente iguais tanto na América do Norte como na Europa. Porém, os efeitos da corrente do golfo não atuavam de modo satisfatório junto ao noroeste europeu naqueles tempos. Esta constatação leva a hipótese de que seu curso possa ter sido alterado por algum bloqueio em pleno oceano Atlântico. Tal bloqueio poderia ser uma grande massa continental, que talvez tenha sido a Atlântida. A primeira referência escrita deste mito encontra-se nos relatos de Platão. Nos diálogos *Timeu* e *Crítias* é narrada



a fascinante história da civilização localizada "para além das colunas de Hércules". Geograficamente, Platão a descrevia assim: "toda a região era muito alta e caía a pique sobre o mar, mas que o terreno à volta da cidade era plano e cercado de montanhas que desciam até a praia, de superfície regular, era mais comprida do que larga, com três mil estádios na sua maior extensão, e dois mil no centro, para quem subisse do lado do mar. Toda essa faixa da ilha olhava para o sul, ao abrigo do vento norte. As montanhas das imediações eram famosas pelo número, altura e beleza, muito acima das do nosso tempo...".

Luciana Mendes, mapa astrológico e numerológico personalizado.
Informações:
lucmen@bn.com.br
Visite o site:
www.terradeos.com.br

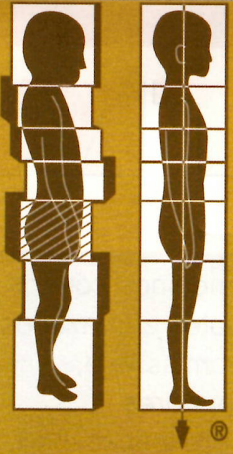

ROLFING®

Integração Estrutural e Movimento

- Promove através da consciência corporal um melhor alinhamento do Corpo.
- Melhora a postura dando maior flexibilidade, fluidez e beleza aos movimentos
- Diminui os impactos do estresse cotidiano, aumentando as sensações de bem-estar e equilíbrio global

Tel.: 4702.2590

Maria Diva L. P. Moreira

R. José Félix de Oliveira, 838
Centrinho da Granja

Circuito-AP

PATHWORK Granja Viana

Maria das Graças Casarsa
CRT 21.308

TERAPEUTA TRANSPESSOAL

Grupos Semanais

Jovens

2ª - 14h30 e 20h

5ª - 14h30 e 20h

3ª - 20h

Fones : 4612.8845 ou 3721.5678

Clinica de Ortodontia Preventiva e Corretiva



Dra. Sonia Maria Alves
ORTODONTISTA

Excelência em Ortodontia

Tratamento ortodôntico
de alta qualidade para
crianças, jovens e adultos

www.DraSonia.com

Av. Prof. Manuel José Pedrosa, 1611 sala112 - Coiá Tel. 4616.5146

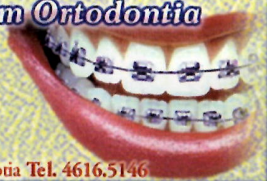

AMD não é plano de saúde, é a diferença
de minutos que pode salvar sua vida !

Deixe sua família protegida 24Hs em
casa, na escola, no trabalho e no lazer

Promoção de Inauguração 15,00 reais

Atendimento 24 horas • UTI Pediátrica

Sem restrições a doenças pré-existentes

Apoio psicológico em crise



0800.55.60.60

AMD

Atendimento Médico Domiciliar

Sempre com você

Circuito-AP

Estética de 1º Mundo Corporal e Facial

Estética
WEITROL SPA

Flacidez Celulite Gordura Rugas Stress

Av. São Camilo, 386 Granja Viana Fone: 4612.8616

Equipe Granja



MAGIC STRAIGHT

Escova definitiva - Método Japonês

Av. São Camilo, 333 - Granja Viana Fone: 4702.6622 / 4612.0590



Implantes Dentários

Devolve seu sorriso com conforto,
segurança e estabilidade

Cirurgia realizada por especialista

Ligue, esclareça suas
dúvidas e comprove tal sucesso

Dr. Renato Schochet

CROSP 43690

Rua José Felix de Oliveira, 928 Sala22 - Patio Viana II

Fone: 4617.3517

IL-Lux Óptica

A Mais de
25 Anos no Ramo



- Óculos solares moda
- Os melhores preços da praça
- Aviamos receitas
- Armações Nacionais e Importadas
- Todas com garantias
- Revelação 24 horas



4617-3280 9805-6285

Prç. Niso Vianna, 114 lj. 02 - Granja Viana (em frente ao Bradesco, ao lado da lotérica)

NOVIDADE: Escova Definitiva

ABERTO

AOS

DOMINGOS

das 09:00 às 15:00

Venha Conhecer !



Beth Cabeleireiros

4612.9749 4612.0777 4612.3122 www.bethcabeleireiros.com.br

Circuito-AP



BRINDE

Para as primeiras

50 ligações

Produtos picantes que
vão mudar sua vida!

Solicite nosso catálogo

GRATUITAMENTE

0800 771-8205

Visite nosso site: www.lovepoint.com.br

E
s
t
é
t
i
c
a

S
a
ú
d
e

Comportamento

ELAS DITA

Nas décadas de 30, 40 e 50, eram comuns meninas com grandes laços na cabeça e meninos com os cabelos bem penteados. As crianças andavam diariamente uniformizadas, com seus sapatos engraxados e roupas engomadas. Nessa época, a imagem da infância era de docilidade e submissão e, o comportamento infantil, era pautado por obediência e respeito aos pais e superiores. As crianças desempenhavam um papel isolado na sociedade e o mundo dos adultos era inacessível.

Já, nos tempos atuais, a criança ganhou autonomia, influenciando no comportamento de toda a família. Desde cedo, ela já sabe escolher o que quer consumir e sabe como convencer os pais a cederem. Embora todas as crianças progridam com certos padrões, a idade com que cada uma se torna capaz de executar atividades novas e a maneira como as executa, varia de uma para outra, assim como a determinação na escolha do que deseja para si. As influências do meio, tanto as internas (aspectos biológicos e psicológicos) como as externas (ambiente social), são responsáveis pelo desenvolvimento precoce. Desde muito pequena a criança está exposta a atividades educativas como escola, esportes, dança e idiomas, e a recursos tecnológicos tais como televisão, computador e videogames, o que a faz receber formação e informação de modelos com valores diferentes dos seus pais.



Com 2 anos e meio de idade a criança passa a desenvolver vontade própria e a determinar o que deseja vestir, comer e fazer. Segundo a psicóloga Cátia Adriana Davino, a criança passa a agir por imitação, copiando a mãe, o pai, os irmãos e as pessoas que a mídia veicula. A partir dos 4 anos, ela começa a determinar o seu estilo. Essa é a época da consciência corporal.

Os proprietários da loja infantil Pé no Chão, há 4 anos no mercado, também estão acostumados com as exigentes escolhas das crianças. Tanto que as vendedoras são devidamente treinadas para atenderem pacientemente a meninada. "Elas têm que ter a sensibilidade de ajudar a criança a convencer os pais de que está fazendo uma boa escolha ou, ao contrário, tem que convencer a criança de que os pais têm razão ao escolherem aquele produto para o filho. Não é uma tarefa nada fácil, afirma Elizabeth sócia-proprietária. " Eles lembram o caso de uma cliente, uma menina de 1 ano e meio, que escolhia os próprios sapatinhos. Caso a mãe chegasse à loja e a criança estivesse dormindo, tinha que dar uma volta pelo shopping até que a menina acordasse e pudesse escolher o que gostaria de levar. Os empresários explicam que resolveram entrar no ramo de roupas para crianças pois sentiam uma carência, principalmente em shoppings, de lojas que oferecessem peças para o dia-a-dia. "Começamos a investir nas melhores marcas, com seleção criteriosa das roupas, pensando sempre em qualidade, bom preço e praticidade. Roupas que as mães não tenham dó de vestir nas crianças.", afirma Grasso, um dos sócios da Pé no Chão.



Grasso, Maria Luiza, Elizabeth e Roberto.

16



De 0 à 10 anos



Pé no Chão

CALÇADOS

Qualidade e praticidade aos pés de seus filhos

Shop. Butantã: Av. Prof. Francisco Morato, 2718 Lj. 20 Fone: 3721.8912

M A M O D A



Alessandro



Igor



Julia



Ramon



Julia



Layla



Nichola



Artur e Renan

Colaboração de roupas e calçados:
Pé no Chão Shopping Villa Lobos

Agradecemos às mães das crianças-propaganda e seguem abaixo os contatos destas para trabalhos :

- **Julia**, 5 anos - tel: 4169-8422
- **Ramon**, 2 anos - tel: 4702-9140
- **Alessandro**, 6 anos - tel: 4612-0818
- **Igor**, 6 anos - tel: 4612-1692



Artur e Renan



De 0 à 10 anos



Pêno Chão

TÊXIL E CALÇADOS

Vestir e embelezar as crianças, da cabeça aos pés, com produtos para o dia-a-dia diferenciados pelo bom gosto e qualidade, nunca esquecendo do fator economia.

Shop. Villa Lobos: Av. das Nações Unidas, 4777 Lj. 322 Fone: 3021.8595

• Depoimentos das mães

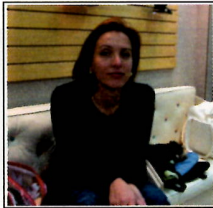

Priscilla Camargo, mãe da Julia (5 anos): Com 3 anos e pouco, a Julia já começou a interferir nas compras e, aos poucos, foi se impondo cada vez mais. Hoje é ela que escolhe e o gosto dela é diferente do meu. Como ela mesma diz, ela é muito mais perua. Gosta de dourado, brilho... puxou a avó. Eu tenho até que segurar um pouco senão, na hora de sair ela parece uma árvore de Natal. Gosta de coisas que chamem a atenção e sempre tem algum argumento para me dar.



Eliete Faria, mãe do Ramon (2 anos): Ele é terrível. Chega na loja e quer tudo, mesmo que não seja o número dele. Na hora de sair abre a gaveta e escolhe o que vestir, principalmente camiseta e shorts. E tennis não pode faltar, se for novo então...



Sandra Nuzzi Lima, mãe do Igor (6 anos): Tento fazer com que o Igor use o que eu quero. Na maioria das vezes, eu nem o levo na loja porque, se depender dele, vai usar só bermuda e regata, mesmo que esteja frio. Agora, tennis não tem jeito, é ele que escolhe. Às vezes, conto histórias, tipo não serve, com esse você não vai poder correr tanto, mas nem sempre funciona.



Mas o quê realmente atrai uma criança? "O estímulo visual", responde a psicóloga Cátia. "Cores fortes (vermelho, roxo, verde, preto, azul e lilás), acessórios, figuras e brilhos são os grandes atrativos", completa. Baseadas nessas informações as indústrias de roupas infantis confeccionam suas peças. "Já que para as crianças, os adultos são modelos a seguir, procuramos adaptar roupas adultas para a sua linguagem, colocando detalhes, como flores, bichinhos e brilhos.", afirma Vânia Meneses Andreato, diretora de desenvolvimento do produto da Kinner. A empresa Tip Top, outra especializada em artigos infantis, preza pelo divertimento com qualidade e conforto. "As crianças são espertas e gostam de correr para todo lado e as roupas não podem impedir essa liberdade", afirma Cláudio, responsável pela produção da empresa. Na nova coleção da marca são apresentados jeans, macacões, camisetas, conjuntinhos e sapatos. As duas empresas pesquisam a tendência do mercado europeu e fazem uma adaptação para o Brasil. "Já que o clima de nosso país é mais quente", explicam.

A indústria de calçados infantis também acompanha as tendências mundiais. "Na Calçados Bibi, fazemos um mix entre os modelos adultos, infantis e esportivos. Nosso ideal é que o calçado vista bem o pé e que a criança, nosso público alvo, se sinta atraída por ele.", diz Mozar Klein, gerente de projetos e modelagem da

empresa. Segundo ele, é importante que os pés cresçam em liberdade. "Por isso, a Bibi decidiu desenvolver um novo padrão de fôrmas para suas novas linhas de calçados, com base num estudo científico", esclarece. Nos primeiros anos de vida, a estrutura da criança é de cartilagens que, por serem muito flexíveis, permitem que o pé se desenvolva, adaptando-se ao ambiente. "É importante que a mãe verifique se os sapatinhos deixam uma pequena folga na parte da frente. Entre os dedinhos e a biqueira do calçado deve haver um espaço vazio de 01 centímetro", aconselha, completando que os sapatinhos devem ser flexíveis. "Calçados com sola dura enfraquecem os músculos", finaliza. A coleção costuma mudar a cada 2 meses.



Colaboração: Cátia Adriana Davino (psicóloga e neuropsicóloga) – 4702-7083 / 3862-4164; Confeccções: Kinner e Tip Top; Calçados Bibi.

VITRINA Por Patrícia Rodrigues

A arte que encanta pais e filhos

No passado criávamos vitrinas maravilhosas objetivando cativar a atenção dos adultos. Mas hoje tudo mudou. As crianças tem seu poder de decisão extremamente respeitado. Mesmo quando as compras são executadas pelos pais na ausência delas, estes buscam nas vitrinas elementos que se identificam com as características e comportamento dos seus filhos. Um dos elementos mais dominantes nas vitrinas infantis são as cores, quanto mais alegres e vibrantes maiores as possibilidades de sucesso. A imagem de vitrina infantil em tons pastéis foi substituída por tons laranjas, verdes brilhantes e assim por diante. A moda infantil deu um salto nesta última década como jamais em outras. E as vitrinas acompanham diretamente esta evolução. Antes de projetarmos uma vitrina infantil, existe a necessidade de se levantar dados sobre seu público como: classe social, localidade do estabelecimento, as escolas da vizinhança, os clubes entre outros. Uma vez de posse destes dados, buscamos adaptar o projeto a elementos (símbolos) que façam parte da realidade destas crianças. Por exemplo: em uma vitrina de calçados voltada para faixa etária de 0 a 10 anos, em um bairro classe média, podem ser usados elementos de filmes que estejam em evidência nos melhores cinemas. O que já não se poderia fazer em um bairro pobre pela falta de identificação que a criança teria com o tema. Uma outra referência para se montar uma vitrina é que as crianças estão cada vez mais amadurecidas em quanto suas opiniões, é como se quisessem amadurecer antes da hora. Elas querem escolher suas lojas assim como suas mães. Então buscamos referências estéticas também nas lojas que as mães destas crianças frequentam. O que não se pode esquecer é que são crianças, e seus símbolos tradicionais ainda prevalecem, só que devemos adaptá-los aos materiais novos do mercado aliando a tradição com um toque de modernidade, usando acrílicos, painéis fotográficos, etc. O que se deve ficar bem claro é que a criança sabe seu poder de compra e exige de seus pais lojas que façam parte da "onda". Respeitar esta visão é o grande segredo do sucesso. Mas as fadas e príncipes ainda habitam seus sonhos.



Flashes

DESFILE BENEFICENTE AO ASSA: Em prol da reforma do teatro ASSA, um desfile de marcas famosas da região foi realizado em 21 de setembro, acompanhado de um chá da tarde. As damas da Granja compareceram para conferir!



A anfitriã Cláudia Arteiro.



Desfile de bijuterias e jóias da marca Monalisa.



Mônica Araújo, desfilando pela Scarpe Belle.



Janice Jane Testa, presidente da Fundação Maria Carolina, Mareny Moraes, presidente do ASSA, e Ana Maria Bastos, presidente da APAE Cotia.



As granjeiras prestigiaram com carinho o evento em prol do Assa.

Bethaville lança sua 2ª fase:

A diretoria do Bethaville Empresarial, em Barueri, promoveu em 26 de setembro, um grande coquetel para o lançamento oficial da 2ª fase de vendas do maior e mais completo empreendimento comercial da região. O evento que, reunir mais de 300 convidados, entre empresários e investidores de toda região, também comemorou o sucesso dos 60% dos lotes vendidos até agora.



Tatiana Peres e Kuniu Sato



Ayrton Laragnouit

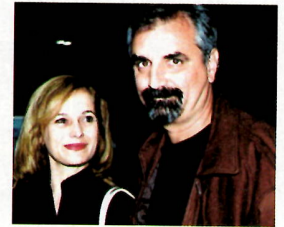

Selma e Paulo Tozzi



Benedito Ferreira



Adroaldo Wolf e Elio Sacco



Regina Kuada

FESTA DA WINNER: A festa de 3 anos da Academia Winner & Fitness aconteceu no dia 20 de setembro, no Camamu, e contou com a presença de cerca de 400 pessoas. Confira os agitos!

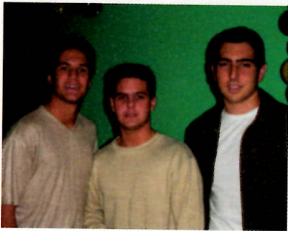

Alexandre, Daniel e Leonerdo.

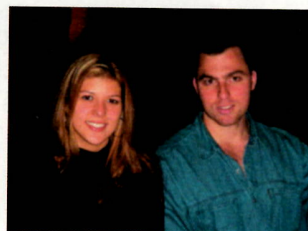

Juliana e Cristiano Castellani.



Selma Lasman, Dilma Lima e Simone Rezende.



Roseli Pedroso e Walter Pedroso.



Graziela Guelli, Karen Prado E Andrezza Guelli.



Os proprietários Marcelo e Leda, e Andréa Dias.



A banda VRT, que tocou na festa.



Eduardo e Laura Caruso com o filho Arturzinho.

BUNGEE JUMP: A Wizard Granja Viana realizou no último dia 27 no posto Shell do centrinho, com o patrocínio da faculdade European, Colégio Via Sapiens e apoio da Academia Winner e Revista Circuito, uma tarde com muita adrenalina que ficou por conta do Bungee Jump com 40 m de queda.



Camila e dog, acompanhada de Flávia com o namorado.



O estilo Henrique em happy-hour.



Andréa Benedette, acompanhada do casal Bia e Nelson Palla.



Brian em sua caranga.



Bigo and friends.



Débora Krymow.



Bebeto e Pedro, da I Grafix.



Nisco, Mumu, Andrezinho, Carioca e camarada.



Roseli, da Faculdades European.

Halloween

Os Sabás são reuniões dos seguidores da Wicca, considerada a Velha Religião e baseada nas práticas religiosas de ancestrais pagãos. Ela é uma vertente da Religião da Deusa - a religião dos Druidas, sacerdotes dos habitantes do conjunto dos países celtas (Gália, Bretanha, Irlanda). As reuniões dos Sabás seguem o ciclo das estações e são realizadas em oito datas, sendo uma delas em 31/10. Samhain, mais conhecido como Halloween, o Dia das Bruxas, é o sabá do fim do outono. Ele simboliza a morte do Deus Chifrudo e está associado ao fim de todos os seres vivos. É ocasião em que os mortos e os vivos conseguem romper as barreiras dos seus mundos e estabelecer algum tipo de comunicação. Nesse dia, as pessoas celebram a memória dos seus antepassados. Na Idade Média, quando a Igreja dominava a Europa, o clero decidiu acabar com esses rituais e, conseqüentemente, com os sabás. Já que o Sabá de Samhain reunia muitos adeptos por ser o fechamento do Ano Wicca, e também era conhecido pelas suas festas com muitas orgias, o clero, para limpar os ares da sociedade, decretou o Dia de Todos os Santos em 1º de novembro e, no dia 02/11, o Dia dos Finados, onde as pessoas rezavam e celebravam a memória dos entes falecidos, que morreram na convicção da Vida Eterna.

Confira as dicas abaixo para aterrorizar as festas deste Halloween.

Acidentado

Material: Faixa branca; base branca para o rosto; sombra roxa, verde, azul, amarela, marrom e preta; batom vermelho e preto; band-aid; talco.

Produção: Antes de iniciar a maquiagem, enrole-se em uma faixa branca. Depois, passe uma base branca por todo o rosto e salpique talco para secar mais rapidamente! Em seguida, com uma esponja, passe a sombra colorida no rosto, e espalhando bem, para criar hematomas. Para dar um ar de sangue pisado, use os batons vermelho e preto. Para finalizar a produção, coloque band-aid no rosto.



Frankenstein

Material: base branca; delineador preto; sombra verde; batom preto ou roxo; roupa totalmente preta.

Produção: Aplique a base por todo o rosto. Depois, faça cicatrizes com o delineador. Por todo o rosto, espalhe a sombra verde. Faça biquinho como se fosse dar um beijo e aplique o batom preto ou roxo. Assim, a boca ficará rachada.

Princesa

Material: Base branca; sombra azul, verde, roxa e rosa; delineador preto; batom vermelho ou cor-de-rosa; vestido branco ou camisola.

Produção: Aplique a base branca pelo rosto. Depois de seco, espalhe a sombra. Na bochecha, use sombra rosa para criar um aspecto de morto-vivo. Use delineador preto na sobrancelha para deixá-la mais escura. Na batom, batom vermelho ou cor-de-rosa.

Drácula

Material: Base branca, sombra roxa e preta; delineador preto; tinta branca; roupa preta; capa vermelha e preta.

Produção: Aplique a base branca. Depois de seco, faça olheira com as sombras roxa e preta. Com o delineador, desenhe dentes ao redor da boca. Preencha com tinta branca.



Importante lembrar que é necessário usar tinta anti-alérgica para pele ou maquiagem.

Colaboração: Luciana Mendes, astróloga (lucmen@bn.com.br) e Animada Trupe, produção (55947446 / 93791671)

Fonte: Fotos do Livro Face Painting – Editora Klutz

RICAVEL

A SUA CONCESSIONÁRIA CHEVROLET

APRESENTA:

O SUPERMERCADO DE PEÇAS E ACESSÓRIOS MULTIMARCAS E UTILIDADES EM GERAL.



- RAPIDEZ
- AGILIDADE
- ECONOMIA
- VARIEDADE
- PREÇO BAIXO
- FINANCIAMENTO
- ESPAÇO
- COMODIDADE

Aceitamos todos os cartões de crédito.
Mais de 10.000 itens para você.

FINANCIAMOS *

EM ATÉ **12X**

Venha Conhecer!!!
SUPERMERCADO
DE PEÇAS E ACESSÓRIOS
MULTIMARCAS

*Cadastro sujeito
à aprovação do agente financeiro.
Fotos para efeito ilustrativo.

RICAVEL

Concessionária Chevrolet

OSASCO

Av. Dos Autonomistas, 1473
OSASCO - SP

Tel.: **3682-5000**

CHEVROLET CONTE COMIGO

www.ricavel.com.br

SUPERMERCADO RICAVEL:
2ª A 6ª DAS 7 ÀS 19H,
SÁBADO DAS 8 ÀS 19H E
DOMINGO DAS 10 ÀS 19H.

CONCESSIONÁRIA
RICAVEL: 2ª A 6ª DAS
8 ÀS 20H, SÁBADO DAS
8 ÀS 19H E DOMINGO
DAS 9 ÀS 18H.



Fique Ligado

DIA DAS CRIANÇAS NO SHOPPING TAMBORÉ: Até 13 de outubro, contadores de histórias vão ensinar lições de ecologia, proteção e preservação do meio ambiente às crianças, no shopping Tamboré, localizado na Av. Piracema, 669 – Barueri. As crianças poderão desenhar e pintar os principais personagens das histórias e trocar, gratuitamente, durante o período de evento, esses trabalhos por amostras de produtos da linha Boti, na loja O Boticário. A garotada também poderá se divertir construindo brinquedos com as pecinhas de montar da Lego, nas oficinas instaladas nas principais entradas do shopping.

SPA DA CASA: A Granja Viana tem agora um serviço diferenciado e pioneiro no ramo de limpeza doméstica e comercial, organização, reforma e treinamento para empregados, trazendo aos seus clientes segurança, conforto e qualidade. Mais informações: 4702-0446 ou no site www.spadacasa.com.br. Spa da Casa – Rua José Félix de Oliveira, 828 – loja 08.

ARARA FERRAGENS: A Arara Ferragens inaugurou sua quinta loja: Loja de Auto-Serviço na Granja Viana, localizada na Rodovia Raposo Tavares, Km 23,5. Com 1.600 m², oferece uma variada linha de produtos, com cerca de 10 mil itens comercializados, do básico ao acabamento. O cliente ainda, através da Central de Vendas (Telefone: 4616-0555), pode solicitar desde um orçamento até a entrega de mercadorias.

MARKETING ONLINE: A agência de publicidade realizou um coquetel para apresentar suas novas instalações, com a presença de clientes e amigos. A sede da empresa fica agora na Rua Topázio, 494 Jd. Nomura - Cotia. Informações: 4616-8022.

IV SEMANA CULTURAL DA FAAC: A Faculdade Associada de Cotia realizou, em setembro, a sua IV Semana Cultural, cujo tema foi Cidadania e Meio Ambiente. O evento contou com palestras e uma feira de expositores ambientalistas. O deputado Ricardo Tripoli e Tereza Maia, do Departamento do Meio Ambiente, estiveram presentes para iniciar as ações do Projeto Pomar – FAAC e Meio Ambiente de Cotia. Mudanças de árvores nativas foram replantadas e balões biodegradáveis com gás hélio e sementes foram soltos.



DESFILE DA GAZAR: O desfile de lançamento da Coleção Verão 2003 da Gazar aconteceu no dia 10 de setembro e reuniu cerca de 800 pessoas, no Green Valley Office Park - antiga sede administrativa do BCN em Alphaville. O desfile foi uma prévia da coleção feminina e masculina da famosa marca. **Marluci de Albuquerque Nunes, anfitriã e proprietária da Gazar, acompanhada de Daniela Cicarelli, destaque da passarela.**
Foto: Fernando Jorge

ENCONTRO PARA DIVULGAR A CULTURA DA MINORIA SURDA: A Escola Especial para Crianças Surdas da Fundação de Rotarianos de São Paulo, que oferece ensino gratuito à criança surda de família de baixa renda, comemorou o Dia dos Surdos em um encontro em 27 de setembro, no auditório do complexo educacional da Fundação de Rotarianos de São Paulo, prédio anexo ao Colégio Rio Branco. Sob o tema "A Paz", reuniu apresentações de danças e de peças teatrais, além de trabalhos desenvolvidos pelas crianças.



PREMIAÇÃO NO COUNTRY SHOP: A loja de rações, farmácia veterinária e pet shop premiou a cliente Sílvia Pescio com um aparelho de DVD, no sorteio de agosto. Mais uma promoção Country Shop e Purina. Country Shop – Raposo Tavares, km 24,5.



PIRÂMIDE SERVIÇOS: Há um ano no ramo de administração de condomínios, a empresa está estendendo seus serviços aos moradores, prestando desde pequenos reparos até grandes reformas. O cliente paga uma taxa mensal e a Pirâmide Serviços se encarrega de assessorá-lo com os trabalhos de casa ou do escritório, oferecendo cerca de 20 benefícios gratuitos, como troca de lâmpadas, limpeza de caixa d'água, entre outros. Informações: 4702-9668. Pirâmide Serviços – Av. José Giorgi, 900 – sala 13.

NOVA CONFECCÃO NA GRANJA VIANA: Maria Fátima Escalazaretto, que atua há anos na região com moda infantil, está agora confeccionando uniformes para empresas e para escolas. Camisas, blusas, camisetas, calças, blazers e saias. Informações: 4702-9275.

IL-LUX ÓPTICA: A Il-Lux Óptica mantém a mesma qualidade em atendimento e produtos da antiga Óptica Benfica. Confira! A nova loja está localizada na Praça Niso Vianna, 114 – sala 2 (em frente ao Bradesco). Telefones: 4617-3280 / 9805-6285.



ODONTO FAMILY LASER: A clínica de clareamento dental e tratamento a laser atende agora também na Granja Viana. Venha conhecer! Odonto Family Laser – Av. São Camilo, 324 – sala 18. Telefone: 4612-4558.

DESAFIO DA SOLIDARIEDADE: Rodrigo Nunes, o biker sanroquense que lançou o inédito desafio de pedalar sobre as águas do lago do Taquaral, em Campinas, num Acqua Biker, até que se completassem 50 toneladas de doações, encerrou o desafio da solidariedade 5 dias depois do início. Embora tenha arrecadado apenas 10% do que se pretendia, Rodrigo acredita que a ação tenha cumprido o papel de chamar a atenção para a doação espontânea.

JAZZ E MÚSICA INSTRUMENTAL BRASILEIRA: O quarteto composto por Felipe Ávila na guitarra, Vinicius Dorin no sax, Itamar Collaso no baixo e Zé Nazario na bateria estarão apresentando no The Jam um repertório de jazz e música instrumental brasileira, nos dias 04, 11, 18 e 25 de outubro. Informações: 4612-6325. The Jam – Rua José Félix de Oliveira, 1136.

EDUCAÇÃO AMBIENTAL: Este é o tema de atividades para crianças que o Centro Comercial Alphaville estará promovendo em outubro. Grade de programação: espetáculo A Estrela da Manhã (05/10 e 11/10 – 11h); Ciência em Show (12/10 – 11h e 15h); oficinas pedagógicas comandadas pelo 5 Elementos – Instituto de Educação e Pesquisa Ambiental. Mais informações: 4191-2177.

LIVRO DIAGRAMAÇÃO EFICAZ: O autor granjeiro Ricardo Amadeo acaba de lançar o livro Diagramação Eficaz. Com uma linguagem simples e direta, o livro ensina os princípios da diagramação e dá dicas importantes sobre a utilização correta de serviços gráficos para que a comunicação seja eficiente. Informações: amadeo@amadeo.com.br.

2ª FASE DE VENDAS DO BETHAVILLE: A diretoria do Bethaville Empresarial promoveu um coquetel para o lançamento oficial da 2ª fase de vendas, reunindo empresários e investidores. Com 100 mil metros quadrados de área pronta, o maior e mais completo empreendimento comercial da região conta com ruas delimitadas e asfaltadas, central telefônica, iluminação pública e redes de água e esgoto, além de um ginásio para esporte, cultura e lazer. Já foram vendidos 60% dos lotes. O Bethaville está localizado na Av. Anápolis, 540 – Barueri. O empreendimento é da Conspar e a comercialização é da Líder Imóveis. Informações: 4198-2000.



EQUIPE GRANJA: Os proprietários do salão de cabeleireiro unissex e estética facial e corporal, Marco, Regina e Geraldo, agradecem aos seus amigos e clientes pelo sucesso que tem tido no novo endereço, agora na Av. São Camilo, 333. Com promoções de segunda a quarta, o Equipe Granja traz novidades para região, como escova definitiva, técnica japonesa de alisamento. Informações: 4612-0590 / 4702-6622.

ARENA TENNIS & SPORTS: A Arena Tennis & Sports, proprietária da maior loja de artigos para tênis, localizada na Marginal Pinheiros, inaugurou uma filial na Granja. Segundo os proprietários, o bairro tem uma das maiores concentrações de tenistas e locais para a prática do esporte. Endereço: Rua José Félix de Oliveira, 828 – Telefone: 4612-5119. Com os menores preços do mercado, a loja trabalha com todas as marcas, além de fazer encordamento na hora.

COMITÊ DE COMBATE À FOME PREMIA UNIFIEO: Em 3 de setembro, o Comitê de Entidades no Combate à Fome pela Vida premiou o UNIFIEO (Centro Universitário FIEO) pelas atividades sociais que pratica. O Centro Universitário é a primeira instituição privada de ensino superior, em São Paulo, a integrar e participar constantemente do comitê, encampando as campanhas Natal Sem Fome e Campanha do Agasalho e arrecadando roupas e alimentos para doar a entidades beneficentes, por meio do Trote Solidário. O UNIFIEO também integra o movimento Pacto SP, que promove uma campanha em nível nacional contra violência sexual infantil.

Os professores Rosa Sílvia, Mello Freire e Maria Célia recebem o prêmio de Jairo de Oliveira, secretário executivo do Comitê.
Foto: Eduardo Metroviche



III SEMANA DA ADMINISTRAÇÃO: A Faculdade de Ciências Gerenciais estará promovendo nos dias 7, 8, 9 e 10 de outubro a sua III Semana da Administração, cujo tema será 'As Novas Tecnologias de Informação na Administração'. O evento terá início às 19h30, contará com palestras e apresentação de trabalhos feitos pelos alunos e é gratuito. Informações e inscrições: 4702-6162. Participe! Faculdade de Ciências Gerenciais – Av. Denne, 208 – Parque São George.



FESTA DAS NAÇÕES: A tradicional Festa das Nações acontecerá no dia 19 de outubro, às 18h, no Clube das Pitangueiras, localizada na Rua Santarém, 223. Informações e convites: 4612-4018 / 4612-2540. A renda será revertida em benefício da Casa de Apoio.

SUPERMERCADO DE PEÇAS E ACESSÓRIOS MULTIMARCAS: A Ricavel Concessionária Chevrolet, estabelecida em Osasco há 18 anos, acaba de inaugurar o Supermercado de Peças e Acessórios Multimarcas. Com o objetivo de satisfazer ao máximo o cliente Chevrolet, o supermercado oferece mais de 10 mil itens, peças e acessórios para várias marcas e modelos, auto-serviço, loja bem sinalizada e fácil acesso aos itens, variedade de produtos para o lar, hobby e uso pessoal e produtos de vestuário. Ricavel – Av. dos Autonomistas, 1473 – Osasco – Telefone: 3682-5000.



**EFCEL
SISTEMAS
DE
SEGURANÇA**

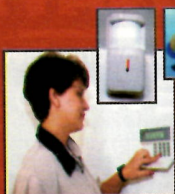

**câmeras e
alarmes
monitorados
24 horas**

BUTANTÃ 3726.2900

GRANJA VIANA 4612.8489

e-mail efcel@link.com.br

Pré-Escola Floresta Encantada



Inglês, Natação, Computação
Capoeira e Música



Horário - Das 7:00 as 19:00 florestagv@uol.com.br

R. Direita, 110 - Granja Viana Fone: 4702-7258

TURISMO
CULTURA
MEIO AMBIENTE
NOTÍCIAS
HISTÓRIA
ESPORTE
PERSONAGENS
TRADIÇÕES
ARTE
INFORMAÇÃO

CotiaNet

Cotia
Caucaia do Alto
Granja Viana

5
anos
com você

WWW.COTIANET.COM.BR

Kumon: a medida certa para você ter o melhor resultado.



KUMON

Estudo individualizado: Matemática - Português
www.kumon.com.br

Unidade Granja Viana Profª Laura
Unidade São Paulo II 4702.4036

EVOLUTION

TREINAMENTO EMPRESARIAL

- Inglês · Espanhol
- Francês · Alemão
- Italiano
- Português p/ estrangeiro

125
Trinity
Assessing the performance arts since 1877



Aulas "in company"
Cursos regulares
Traduções e versões

4702.4490

Preparação para CERTIFICADOS INTERNACIONAIS

site www.evolutionidiomas.com.br

email: contato@evolutionidiomas.com.br

E
S
C
O
L
A
S

M
o
d
a



Vestidos de Alta Costura Feitos Sob Encomenda

Festa de Debutante

Dama de Honra

1º Aluguel e Vendas

by Constança Lefèvre (Chinha - Maria Correia)

Fone: 4702-6225 9161-1014



Pré-Escola Bilingue Inglês e Português

2000m² de área verde
com animais, pomar e horta.

4617-3872 4702-3298

Rua Sto Antônio, 319 - Km 23,5 da Rod. Rap. Tavares
(próximo ao Bradesco)

Faça 4 aulas grátis. E comprove o nosso método.

Semi-Intensivo - Book I e Book II
Início - dia 10 de setembro



UNIDADES:

Cotia (Granja Viana) - Tel.: 4612-4147
Cotia (São Paulo II) - Tel.: 4612-9644
Vargem Grande Paulista - Tel.: 4158-3009

WIZARD



Matrículas Abertas
Colégio Via Sapiens

UMA ESCOLA SÉRIA SEM SER CHATA

ED. INFANTIL - ENS. FUNDAMENTAL E MÉDIO

R. Beco do Vintém, 24 - GV. Cotia - SP

www.viasapiens.com.br/fone:4612-0266

Em outubro
30% de desconto
na matrícula

Circuito-AP

VIAGENS E TURISMO TWC

R. José Felix de Oliveira, 928 - Lj.11
Fone: 4702.0309

NACIONAL R\$		INTERNACIONAL US\$	
Ida ou Volta a partir de			
Belo Horizonte	180,00	Toronto / Montreal	649,00
Curitiba	158,00	Lisboa / Porto / Madrid / Milão	599,00 em 3x sem juros
Salvador	296,00	Barcelona / Roma / Gênova	
Fortaleza	387,00	Zurique / Düsseldorf / Paris	
Florianópolis	154,00	Frankfurt / Londres / Bruxelas	
Recife	359,00	Amsterdan	775,00
		Praga / Budapest	775,00
		Viena / Istambul	427,00
		Miami	536,00
		Oriando	510,00
		Atlanta	450,00
		New York	

Sul e Nordeste Pacotes 08 dias / 07 noites Resorts e Hotéis Vip's			
Natal	Passo de Buggy nas dunas de Genipabu	3x	
	Hotel Yaki Plaza	3x	348,00
	Loc: Praia dos Avistais	a vista	224,00
Natal	Hotel Praia Mar	3x	361,00
	Loc: Praia de Ponta Negra	a vista	1053,00
Fortaleza	Hotel Praia Centro	3x	333,00
	Loc: Praia de Iracema	a vista	632,00
Salvador	Hotel Tropical Bahia	3x	376,00
	Loc: Praia 02 de julho	a vista	1120,00
Recife	Hotel Recife Praia (7 ref.)	3x	345,00
	Loc: Praia de Boa Viagem	a vista	1020,00
Summerville Beach	Recife /	3x	718,00
	Porto de Galinhas	a vista	2184,00
Aquaville Resort Hotel	Fortaleza /	3x	571,00
	Praia das Dunas	a vista	1715,00
Marriott	02 crianças grátis	3x	
	Bahia / Costa do Saupe	a vista	688,00
Tropical Tambau	Praia de Tambau	3x	432,00
		a vista	1274,00
Blue Tree Park	Pernambuco /	3x	700,00
	grátis	a vista	2180,00
Praia do Forte Eco	Salvador /	3x	824,00
	Praia do Forte	a vista	2470,00
Salinas do Maragogi	Alagoas /	3x	608,00
	Praia de Maragogi	a vista	1824,00
Tropical Manaus	Ponta Negra	3x	577,00
		a vista	1751,00
Jatúca Resort & Flat	Maceió /	3x	502,00
	Praia de Jatúca	a vista	1608,00
Venta Club Pratagy	Maceió /	3x	501,00
	Praia de Pratagy	a vista	1743,00

COPROFAGIA

A ingestão de fezes pelos animais

A coprofagia ou a ingestão de fezes próprias ou de outros animais é uma infeliz tendência que os cães podem apresentar e é uma queixa bastante comum dos proprietários em clínicas veterinárias. Para os filhotes jovens, uma certa quantidade deste comportamento é normal, mesmo sendo indesejável na perspectiva do proprietário.

Os filhotes geralmente comem as fezes dos cães mais velhos e dos companheiros de ninhada como forma de explorar o meio ambiente. Embora haja controvérsia, alguns pesquisadores também explicam a ingestão de fezes como uma forma de estabelecer a microflora intestinal. O comportamento ocorre mais freqüentemente em filhotes confinados, que vivem em ambientes relativamente estéreis e não fazem exercícios suficientes ao ar livre.

Geralmente o cão é punido pelos proprietários por ter feito suas necessidades em local impróprio. Esta punição, quase sempre não ocorre no ato, mas sim na volta dos proprietários. Isso levará o cão a defecar cada vez mais na ausência deles e, posteriormente, sumir com a prova, ou seja, comer suas fezes. Outra causa é o fortalecimento das atitudes do cão por parte de seus donos. Ao descobrirem que o animal come seus excrementos, os donos correm para interrompê-lo, gerando uma competição entre ambos. Com isso, o cão ingere suas fezes para ter a certeza de que seus excrementos não serão retirados dele. Deve-se ignorar as defecações inoportunas e não colocar o focinho do cão em seus excrementos como castigo, pois apesar de causar repugnância para as pessoas, para o cão isso não ocorre. Sobretudo procure não limpar as fezes na presença do animal, pois o ato de se abaixar muitas vezes é entendido como um convite para brincar.

O castigo para os cães que ingerem fezes é inegavelmente inútil já que o comportamento é auto-compensador. Um aparente sucesso obtido com o castigo apresenta várias falhas, aumentando a probabilidade do comportamento. O tratamento de eleição é impedir o acesso às fezes, já que a coprofagia aparece mais freqüentemente em locais em que há falta de higiene.

Outra técnica que pode ser tentada é a aversão ao gosto. A aversão ao gosto é útil para eliminar vários comportamentos relacionados com o paladar. Use uma substância de gosto desagradável como a pimenta, por exemplo. Deixe o filhote cheirar bem a substância e coloque-a imediatamente em sua boca para que sinta o gosto desagradável. Isto ensina a associação de um odor particular a um gosto bastante desagradável. Sempre que as fezes ou outros objetos forem revestidos com a substância desagradável, inibirá o cão a ingeri-la devido à má experiência anterior que o filhote teve. Revestir o objeto sem a lição preliminar geralmente conduz a um insucesso.

Normalmente o comportamento de ingerir fezes deve desaparecer por volta dos três ou quatro meses de idade. Se persistir, a causa precisa ser descoberta pois, várias etiologias, podem levar um cão a comer fezes como, por exemplo, as verminoses, as deficiências nutricionais, a dificuldade em digerir completamente os alimentos, pois odores alimentares podem ainda estar presentes nas fezes incentivando o cão a ingeri-las. Também tem sido mencionado como causa da ingestão de fezes a adição de substâncias aromáticas aos alimentos industrializados para cães visando aumentar a apetência. Estas substâncias podem chegar às

matérias fecais sem serem digeridas e incitam os animais a comer seus excrementos.

Para aqueles cães que têm o hábito de ingerir as fezes de gatos, a explicação está no fato das fezes destes terem alto conteúdo de proteínas. O método mais fácil e eficaz de cessar este problema é orientar o proprietário que coloque a caixa de dejetos dos gatos em local inacessível ao cãozinho. Também neste caso a punição para este comportamento não é compreendida pelo filhote.

A ingestão de grama é outro dos problemas de alimentação sobre o qual os proprietários perguntam aos veterinários, principalmente porque depois de ingeri-la ainda eles vomitam. É importante lembrar que os carnívoros consomem naturalmente matéria vegetal na sua dieta normal. Os carnívoros selvagens, como os lobos por exemplo, a obtêm do trato digestivo dos herbívoros que caçam no meio ambiente em que vivem, como os veados, coelhos, preás etc. Já os gatos a obtêm dos ratos e camundongos. Um detalhe sobre esta vegetação ingerida pelos carnívoros proveniente dos herbívoros caçados é que estes vegetais já estão parcialmente digeridos. O cão doméstico praticamente não tem mais esta oportunidade para caçar e depende dos humanos para obter seu alimento. Quando a matéria vegetal é insuficiente o cão procura nas plantas tenras suas necessidades e, como falta aos carnívoros em geral as enzimas digestivas presentes nos herbívoros, a matéria vegetal irá irritar o estômago causando vômito. Neste caso, uma dieta com uma boa ração balanceada ou um pouco de vegetais cozidos adicionados ao alimento do filhote ajudará a cessar o problema dos vômitos.

No caso da ingestão de fezes de cavalos e bovinos, a causa está mais relacionada com a necessidade da matéria vegetal do que com a coprofagia. Estas fezes contêm bastante fibras digeridas, tornando-se portanto uma boa fonte vegetal para o filhote. Também neste caso a adição de vegetais na dieta ou a utilização de ração balanceada pode cessar completamente o problema.

Ingestão de objetos: É também muito comum e perigoso, já que alguns objetos se alojam no trato digestivo e outros afiados podem provocar conseqüências fatais se perfurarem internamente. Retire o objeto da boca do animalzinho, se possível. Não corte e nem puxe barbante ou fio que possa estar pendendo da boca. Agora, caso a ingestão seja de algum produto afiado, alcalino, ácido ou proveniente de petróleo, não provoque vômito, dê óleo vegetal e procure um veterinário. Se for qualquer outro material, provoque vômito dando uma colher de chá (2,5 a 5,0ml) de Água Oxigenada 10V ou uma colher de sal em água morna. Se o animal vomitar e não expulsar o objeto, procure o veterinário.

Colaboração Policlínica Veterinária de Cotia – Telefone: 4616-2677



18 KILATEM



Banho de 2ª a 5ª com 10% de desconto



Deixe seu melhor amigo hospedado em um lugar com cama, toalhas, lençol e cobertor

☎ 4702-3497

R. dos Manacás, 330 - Jd. da Glória - Cotia



SIMPATICÃO

FONE: 4612-9091 / 4702-3844 PESHOP

VETERINÁRIO - ULTRA-SOM - BANHO E TOSA - RAÇÕES
BUSCAO - RG PARA O SEU ANIMAL

AV. DAS ACÁCIAS 58, LOJA 01/02 - KM 25 DA RAPOSO

POLICLÍNICA VETERINÁRIA DE COTIA

CLÍNICA • CIRURGIA • VACINAÇÕES
INTERNACÕES • EXAMES LABORATORIAIS
HOTEL PARA CÃES E GATOS • BANHO E TOSA
RAIO-X • ULTRA-SOM ABDOMINAL • GTA

Fone: 4616-2677

www.policlinicaveterinaria.com.br

Av. Ralf Bollf, 25 (Rod. Raposo Tavares, Km35) Cotia CEP 06700-175

12 Anos de tradição



☎ 4702 4411

Rações

COUNTRY SHOP



Raposo Tavares Km24,5 Granja Viana - Cotia

VISA Electron, VISA, REDE SHOP

Rações - Farmácia Veterinária - Pet Shop



JUNIOR EXPRESS SERVIÇOS AUXILIARES

Atendemos 24hs de segunda à sexta

Sábados e Domingos entregas programadas

Fones: 4612.8980 ou 4612.1497

Aproveite nossos pacotes de entregas com preços fechados
Rua Doninha, 279 - Granja Viana - Cotia - Cep: 06700-000

VALCUNHA CONTABILIDADE E ASSUNTOS FISCAIS S/C LTDA

Abertura, Transferência e Encerramento de Empresas;
Contabilidade Comercial, Fiscal e Trabalhista.

Consultoria Empresarial e Implantação de Sistemas de Administração Financeira.

R. George Caixe, 371 - 1º andar - SL10 - CEP 06716-690-Portão- COTIA-SP
(EM FRENTE A PROCOTIA) TEL/FAX: 11 4616-8069 / 4616-6885

I.Grafi X

Comunicação Visual

Sites para Web,
Placas, Faixa,
Personalização de Veículos,
Banners com Imagens Digitais,
Luminosos

e Arte Final em Geral.

Loja:2
R. José Felix de Oliveira, 1133
Tel: 4617-3722
email: igraphics@superig.com.br

Lonart

Coberturas & Eventos

- Coberturas para festas
- Passarelas
- Palcos
- Decoração
- Tablados para piscina e jardim



Rua Zurich, 717 - Granja Viana - Cotia - SP CEP 06709-180

Fones: (11) 4617-3759 - 4617-4392 - Cel: 9195-4300

e-mail: lonart@aol.com

Pedras Bellas Artes

Pisos e Revestimentos em Pedras, Mármore e Granitos Nacionais e Importados

☎ 3814.8066 • Fax: 3812.8959

Av. Vital Brasil, 614

Cep 05503-000 - Butantã - SP

Baraúna

4612 - 2157

arquitetura e construção

e-mail: jrbarauna@uol.com.br

PERFIUS IMÓVEIS (4617-3032)

SUA PROCURA TERMINA AQUI

ESTAMOS CADASTRANDO IMÓVEIS PARA VENDA E LOCAÇÃO

Atendimento VIP

Alça de acesso da Av. São Camilo Rod. Raposo Tavares km. 22.800

EMPRESA QUE ATUA NO MERCADO DE TRABALHO HÁ 38 ANOS NA COLOCAÇÃO DE:



Temporários Contratos Efetivos Estagiários

Faça parte do nosso cadastro, envie seu currículo para: gelrecot@terra.com.br ou vá até nossa unidade:

TEL/FAX: 4616-2200

RUA SENADOR FEIJÓ, 240 1º ANDAR CENTRO-COTIA

P
e
t
s
h
o
p

I
m
ó
v
e
i
s

S
e
r
v
i
ç
o
s

Tendências

A tendência é buscar trabalhar com os encontros entre diferentes culturas. A moda vai oscilar entre sonho e função, que significa o dia-a-dia e todas as obrigações. Nessa temporada, seduzir é o verbo. A jóia é feita para seduzir, seduzindo quem cria, quem fabrica, quem vende, quem compra e quem usa.

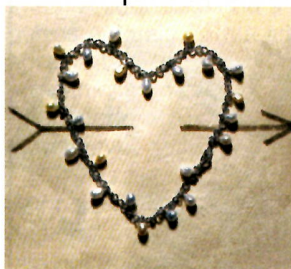

O romantismo vai encontrar um campo fértil para se inspirar!



Formas inspiradas nos modelos clássicos e pérolas em todos os formatos e soluções.

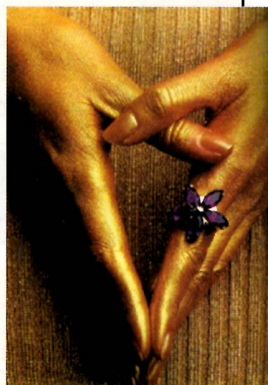

O espiritual surge com força. É a fé fashion!



A ousadia de materiais, texturas e cores buscam referências nos animais. Zebbras, girafas, onças, cobras e crocodilos: a moda se curva diante da força e da beleza da natureza.



Enroscar, retorcer, envolver e abraçar são a conjugação do momento.

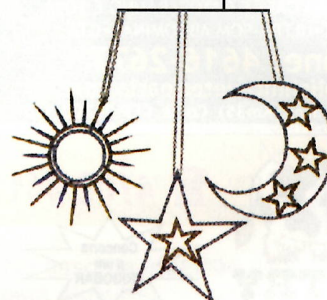

Tudo muito light, bonito, delicado, como o pequeno crucifixo ou as estrelinhas que salpicam um céu imaginário. O sol e a lua, símbolos do masculino e feminino, surgem etéreos, delicados, radiantes.



Anéis com pedras especiais enormes, com formatos de fivelas e inspirados na chamada 'couture'.

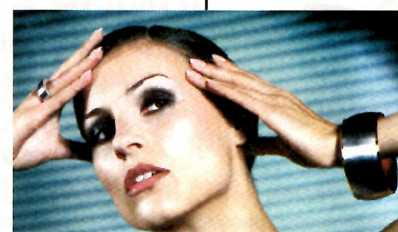

Braceletes com muitas articulações do tipo anos 40 e pulseiras rígidas.

CUIDADOS ESPECIAIS COM SUAS JÓIAS

- A esmeralda sempre deve ser limpa por um joalheiro especializado e nunca através de processos caseiros como, por exemplo, a utilização do detergente pois, este, pode conter amônia, a qual se gaseifica facilmente. Estes gases penetram nas cavidades naturais da gema e podem dilatar-se com o calor, trincando a pedra.
- Os diamantes precisam de cuidados para que se mantenham brilhando ao máximo. Banhe, pelo menos, uma vez por mês com detergente ou amônia. O banho com o primeiro deve ser preparado em uma tigela pequena com água morna e detergente suave. Escove as peças delicadamente com uma escova de dente e enxágüe com água morna. Seque com uma flanela. As peças que não contêm pedras coloridas podem ser fervidas. Para o banho de amônia, faça uma solução meio a meio de água fria e amônia. Deixe de molho por 30 minutos. Retire o excesso, mergulhe novamente na solução e escorra sobre papel.
- As pérolas são gemas orgânicas porosas e sensíveis a diversos fatores externos, como: excesso de umidade, de calor, substâncias químicas provenientes de cremes, tinturas, perfumes, água, entre outros. Para conservá-las, guarde-as envoltas em papel ou estojo separado para evitar riscos ao contato com gemas de maior dureza. Evite contato com materiais tingidos, maquiagem ou qualquer cosmético, bem como desinfetante, detergente, cloro e outros. A crença de que mergulhando o colar de pérolas no mar para readquirirem o oriente ou brilho original é falsa. Como as pérolas já estão furadas, impurezas da água podem entrar e, como consequência, danificá-las, soltando a camada perlífera, por exemplo. Após o uso, a jóia de pérolas deve ser limpa com flanela macia e limpa.

GEMAS: As gemas são minerais e agregados de minerais, belos e raros, usados em joalherias como pedras ornamentais. Na antiguidade, eram privilégios das classes dominantes, e simbolizavam riqueza, poder e posição social. Muitas vezes foram usadas como amuletos ou talismãs numa aura de mistério. Serviram também como remédio: a simples presença da pedra promovia a cura; a gema era colocada sobre a parte afetada ou pulverizada para depois ser tomada.



Diamante: Do grego adamas, significa inconquistável, indomável. Seu brilho, comparado ao brilho da Estrela da Manhã – Vênus – Deusa do Amor, o transformou no símbolo do amor. Dentre todas as pedras, é a mais desejada e conhecida há mais de 3 mil anos.

Rubi: É conhecido como a gema que aprisiona o sol, simbolizando a liberdade, a caridade, a dignidade e o poder divino. Na Índia Antiga, era considerado 'O rei das pedras preciosas' e acreditava-se que um rubi de boa qualidade era capaz de proteger contra todos os infortúnios.



Safira: Como o rubi, é uma gema do grupo Coríndon. O nome da safira tem origem no grego – Azul. Atualmente, entende-se pelo nome safira, todos os coríndons com qualidade de gema não-vermelhos. Nas jazidas de Queensland, na Austrália,

foram descobertas recentemente safiras negras estreladas. É o símbolo da fidelidade, verdade, sinceridade e lealdade. Os persas acreditavam que a terra repousava sobre uma enorme safira, cujos reflexos davam cor azul ao céu. Os antigos sacerdotes e pitonisas valorizavam a safira mais do que qualquer outra gema, pois acreditavam que ela tinha poderes e os tornava aptos a prever o futuro e interpretar os oráculos.

Esmeralda: Conhecida pelos egípcios há mais de 4000 anos, é uma gema do grupo do Berilo. Cleópatra possuía uma coleção de valiosas esmeraldas provenientes de sua própria mina. O estadista romano Plínio afirmava que a esmeralda é a



única gema que pode ser longamente admirada, sem que a vista se canse. Joalheiros dessa época mantinham esmeraldas em suas oficinas, para poderem descansar a vista admirando-as. A esmeralda simboliza a gentileza. Os povos medievais acreditavam que a esmeralda trazia felicidade no amor e harmonia doméstica. Para as mulheres, acreditava-se que a esmeralda assegurava proteção durante o parto.



Âmbar: É uma resina fóssil cristalizada formada há 50 milhões de anos, pela fossilização do pinheiro Pinnus succinifera. No âmbar são encontradas inclusões de insetos e partes vegetais, assim como pirita. Carrega o mistério da vida cristalizada.

Pérolas: Foi uma das primeiras gemas conhecidas pelo homem. É formada em alguns tipos de moluscos marinhos e de água doce.

A formação da pérola natural é um mecanismo de defesa da ostra contra um organismo estranho dentro de si.



METAIS NOBRES: O metal nobre usado em joalheria é o ouro, com suas variações de ligas e a platina. Calcula-se que seja conhecido há mais de 6000 anos, tendo sido muito apreciado por seu brilho, maleabilidade e dureza. É a combinação de metais escolhidos para a liga de ouro, que irá determinar a sua tonalidade.

Ouro amarelo: ouro puro + prata e cobre

Ouro branco: ouro puro + níquel + cobre + zinco / ouro puro + paládio + prata + cobre

Ouro vermelho: ouro puro + cobre

Ouro verde: ouro puro + pouco cobre e muita prata

Ouro rosado: ouro puro + muito cobre e pouca prata

Colaboração: Lucy Maria de Albuquerque

PAULA DONATI

Representando o Brasil



Atleta federada pelo São Paulo Futebol Clube, Paula Donati, 17 anos, está representando o Brasil no Campeonato Mundial de Patinação Artística, realizado na Alemanha. "Como sou muito nova, só a partir do ano passado pude participar. Fiquei em 18º lugar. Foi uma emoção muito grande!", contou a atleta, em setembro, antes de embarcar para o campeonato. Neste ano, ela espera uma melhor classificação. A sua paixão começou quando ela ainda era uma criança. "Eu sempre quis patins... e, quando

eu ganhei de presente, passei a treinar no São Paulo, onde eu era sócia", relembra. Isso foi há 11 anos, quando Paula tinha apenas 6 aninhos.

O primeiro título da patinadora foi conquistado quando ela tinha 8 anos de idade. "Havia sobrado uma vaga na equipe e, por isso, fui para o campeonato. Eu era nova e tudo era festa! Não achava que eu tinha chance, tanto é que eu estava brincando no parquinho, quando fui chamada para receber a premiação. Eu tinha ficado em terceiro lugar, em um torneio que concorri com cerca de 50 garotas. Não esperava! Foi uma realização muito grande. Com uma pequena vaga, eu consegui fazer sucesso. A partir daí, os técnicos passaram a acreditar no meu potencial e eu mesma vi que não era mais brincadeira", conta. Segundo ela, o título conquistado em 1998 foi o mais importante e batalhado. "Foi o primeiro campeonato brasileiro profissional que competi e ganhei. Na época, eu treinava em Santos e todo dia eu ia para lá", diz com emoção.



Equipe de patinação do São Paulo

Paula treina de 4 a 5 horas diariamente e ainda sobra tempo para dar aulas de patinação no Colégio Via Sapiens e estudar. A garota está no terceiro ano do ensino médio e pretende, um dia, fazer faculdade de educação física. "Muitas vezes, abduco da minha vida pessoal pelo esporte. É cansativo, mas vale a pena... cada competição, cada dia de treino, cada salto novo, cada campeonato que você se classifica...", orgulha-se. Um sonho? "Ser campeã mundial. Eu treino e luto para isso!", completa a esportista que, no início, enfrentou barreiras devido ao seu porte físico e, hoje, é uma das melhores patinadoras do país. "Agradeço sempre a Deus e a minha mãe, porque eles foram os responsáveis por eu ser uma campeã", finaliza a menina prodígio.

Patinação Artística

A patinação surgiu na Europa como meio de transporte para atravessar lagos e canais congelados, enquanto que a patinação artística, especificamente, apareceu de uma brincadeira dos patinadores que faziam desenhos no gelo enquanto patinavam. Já a patinação artística sobre rodas tornou-se uma alternativa para os patinadores do gelo, que não tinham como praticar durante o verão, já que os lagos se descongelavam. No Brasil, esse esporte chegou, no início de 1900, trazido da Europa pelos filhos de famílias ricas que lá concluíam seus estudos superiores. Tornou-se então, modismo essa prática em riques e parques que, naquela época, serviam de ponto de encontro para a alta sociedade. Profissionalmente, o país só foi participar de um campeonato mundial em 1972.

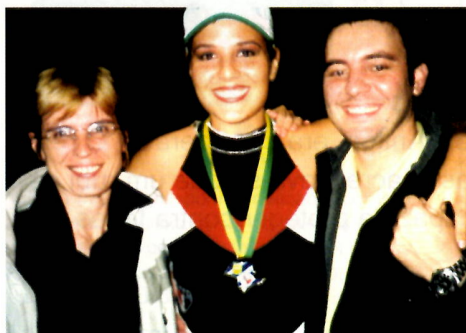

A atleta e seus técnicos Edith Figueiredo e Marcus Vinicius. "Patinar desenvolve a coordenação motora, o equilíbrio físico e emocional, a postura, a agilidade, a força, a resistência, a noção de eixo, o ritmo e o condicionamento físico, além de estimular a socialização e o espírito de equipe", afirma a técnica. O esporte ainda reduz os riscos de: adquirir diabetes e pressão sanguínea alta; ansiedade e depressão; morte por doença cardíaca e prematura, além de auxiliar no controle do peso e ajudar a manter saudáveis os ossos, músculos e juntas.





Invista em Barueri!

A cidade mais dinâmica do País!

+de 60% vendido



terrenos comerciais

vizinhos à Alphaville e Tamboré

LANÇAMENTO DA 2ª ETAPA COM TODA INFRA-ESTRUTURA CONCLUÍDA

EXTRAORDINÁRIA LOCALIZAÇÃO

De frente para a Rodovia Castelo Branco no Km 25,5

(em frente ao Posto da Polícia Rodoviária, saída 26A, no trevo de Barueri)

PRONTO PARA CONSTRUIR DE IMEDIATO!

Exclusivo acesso interno à Alphaville e Tamboré próximo ao futuro Rodoanel e Marginais.

Lotes de 250 a 3000 m² demarcados e gramados, preparados exclusivamente para receber TORRES DE ESCRITÓRIOS E RESIDENCIAIS, HOTÉIS, FLATS, LOJAS e INSTALAÇÕES COMERCIAIS.

VISITE O STAND DE VENDAS NO LOCAL - CORRETORES DE PLANTÃO DIARIAMENTE



(11) 4198-2000
www.bethaville.com.br

Creci J-09520

Aprovações do GRAPOHAB (10/04/01), através dos certificados nºs. 140/2002 e 141/2001, da PM. de Barueri, sob os alvarás 146 e 147/2001, além de estar devidamente registrado no Cartório de Registro de Imóveis de Barueri, sob as matrículas 14.112/R18 (30/07/01) e 14.113/R17 (30/07/01).

Entrelinhas

AS TRÊS PENEIRAS

Um rapaz procurou Sócrates e disse que precisava contar-lhe algo. Erguendo os olhos do livro que lia, Sócrates perguntou:

- O que você tem a falar-me, já passou pelas três peneiras?
- Três peneiras? – indaga o rapaz bastante surpreso com a questão apresentada.
- Sim! – respondeu Sócrates.

- A primeira peneira é a verdade. O que você quer conversar comigo a respeito dos outros, é um fato ou você ouviu alguém falar? Caso seja algo que tenhas apenas ouvido falar, vamos encerrar o assunto por aqui mesmo. No entanto, sendo a história verdadeira, devemos passar, então pela segunda peneira – a bondade. O que vai contar é algo de bom? Ajuda a construir o caminho, a fama do próximo? Se o assunto é realmente coisa boa, ainda assim temos a terceira peneira – a necessidade. Convém contar? Resolve alguma coisa? Ajuda a comunidade? Pode melhorar o planeta, a qualidade de vida das pessoas? E Sócrates arremata:

- Se passar pelas três peneiras, conte, estou disposto a ouvir, pois neste caso eu, você e nossos irmãos nos beneficiaremos. Todavia, se foi reprovado, em pelo menos uma peneira, esqueça tudo e encerre o assunto. Será uma fofoca a menos para envenenar o ambiente e levar rancor e discórdia entre irmãos, colegas e amigos. Devemos ser sempre estação terminal de qualquer comentário infeliz, mentiroso ou difamador.

Frase do mês:

"Cada um se mostra por fora, como age por dentro" André Luiz

Dica do mês:

Todas as vezes que fazemos uma pergunta, sabemos que a resposta pode ser ou não a que esperamos. Portanto é melhor apenas deixarmos as perguntas e respostas aparecerem por si vivermos com a verdade que aparece para nós.

Oferecido à:

Srila Govinda Maharaj

Flávia Lippi apresenta o Programa Repórter Eco todos os domingos, às 19:00 e às sextas às 20:00 na TV Cultura canal 2, multicanal e Globosat, canal 27. Se quiser participar de palestras ou cursos: "Secretária nota 1000", "Quem vê cara vê coração" e "Personalidades no trabalho", "trabalho iluminado". Envie um e-mail para mais informações. www.flavialippi.com.br ou flavialippi@uol.com.br

Se quiser alguma dica Entre Linhas, é só perguntar que eu respondo.



Saúde

Serviços

Serviços

Aulas e Serviços

Fisioterapia RPG Acupuntura
 Dra. Sílvia Regina M. Fonseca
 CREFITO: 3-23913-F
 Atendimento domiciliar ou no consultório c/ hora marcada.
 Atendo Convênios
Fones: 4616.0406 / 9910.0104

HEDEL - Centro de Assistência Odontológica IMPLANTES E CLÍNICA GERAL
 Av. João Paulo Ablas, 38 1º andar - CJ.03
Fone/Fax 4702.6858 - 4672.6226

Dr. Luiz Cláudio V. C. Andrade
 CRO 23420
 Ortodontia • Clínica Geral
Fone: 4612.1538 - Granja Viana

LOI - Lulo Odontologia Integrada
 Dr. Luiz Antonio Lulo
 Ortodontista - CRO 12.799
 Granja Viana:
 R. José Félix de Oliveira 1025 Tel: 4612.8008
 São Paulo: Tel: 5051.0324 - 5051.1365

Dra. Rosely Bonomi Pacheco Borges
 CROSP 25008
 Pós Graduação em Odontopediatria
Crianças • Adolescentes • Ortodontia
 R. Adib Auada 262 Sl.6 Granja Viana
 4702.0026 * 9178.8498

Vende-se Suspensão
 Rock Shox SID - Nova - 2002 azul
 R\$1.200,00 em 3X
Tel.: 4169.8660 9339.8607 Adriano

Vende-se Geladeira
 Eletrolux NOVA
 Modelo R310
Tel.: 4612.3258 9566.0612 Fernanda

LA DOLCE VITA Pizzeria
 Forno a Lenha DELIVERY
Fones: 4612.3717 e 4612.3223
 Av. João Paulo Ablas, 1644 - Canta Galo

SUPERMERCADO SERRANO
 Qualidade e Preços Baixos
☎ 4612.1820
 Rua José Felix de Oliveira, 1000 - Granja Viana

FRIO ARTIC REFRIGERAÇÃO
 Assistência Técnica Especializada
 Brastemp, Cònsul, Electrolux, GE, Prosdòclmo, Continental, Enxuta, Whitewestinghouse
 Lavadoras, secadoras, freezers, refrigeradores fogões, microondas e lava-louças
 Atendimento em domicílio sem taxa de visita.
 Consulte-nos **4186.1891 4146.1661**

Escolinha de cães WINDOG
 Hotel, obediência, guarda e educação
www.escolinhadecaes.com.br
Fone: 4702.8417 4188.2441

Mão de Obra Especializada
 Encanadores, eletricitas, telhadistas, colocador de calhas e reformas em geral. Executamos grandes e pequenos reparos.
Fone: 4143.5877 / 4773 / 2515

VENDE-SE LOJA
 Excelente Localização
F.: 9144.2516 4612.1823

NATURA ON-LINE
 Conheça toda linha, dicas de beleza, promoções.
www.natura.net/consultoria/taniamaria

ARMAZÉM DO NICOLAU
 SECOS, MOLHADOS E CONGELADOS
 Av. São Camilo, 3353
Fone: 4169-8414
 Pça. Niso Viana, 114
Fone: 4702-2954

Mesas & Cadeiras
 Para Festas em Geral
 Aluguel de Toalhas
 Coberturas ENTREGA EM DOMICÍLIO
4169.7046 • 9906.1475 • 9161.5727

Mifares INSTALAÇÕES
 EMPRESA LÍDER NO MERCADO
PPA Serafim
 Dep. Técnico
 AUTOMATIZAÇÃO E ASSISTÊNCIA TÉCNICA
FONE/FAX: (11) 4614.4890
CEL: (11) 9941.5985
 MIFARES 17@IG.COM.BR
 RUA FLAMÍNDIO, 182 - QUINTA DOS ANJOS II
 CEP 06717-310 - GETA - SP

CURSO DE INGLÊS
 Native Speaker oferece cursos de inglês e preparação para entrevistas, FCE, FUVEST, TOEFL, para empresas ou part. Individual ou em grupo.
PROF. MAURICE - 9968.6721

MATEMÁTICA aulas particulares
 Ensino Fundamental / Médio / Vestibulares
 Mat. Financeira - Método Algebrico e HP 12C
 Mat. Aplicada à Economia e Administração
 Estatística para todas as areas
LUIZ 4612-4120

ZAZ-TR
 •Barras (italiana / Jeans Original)
 •Trocas de Zipper
 •Galoneira / Overloque
 •Bordados Personalizados, etc...
 •Confecção de Uniformes
 •Decoração de Quartos
Fone: 4702.5259
 Rua José Felix de Oliveira, 1189
 Galeria Bali - Lj 03

Máquina Fotográfica - Vende-se
Nikon - Advantix
 Automatica e com flash
 Na caixa, pouco uso. **R\$120,00**
Fone: 9620.3158 Alexandre

Vende-se Filmadora
 Filmadora HANDCAM SONY
Tel.: 9693.6353 Juliana

VENDE-SE
 Jogo de rodas do Tempra HLX - Aro 15
 montado c/ 3 pneus
9693.9062 Daniel

VENDE-SE
 - Desenpeno INVICTA PS300 Mesa30cm largura
 = mono
 - Cerra Circular de mesa 1.20X1,20
 Motor 5Hp Triphase
F.: 9295.9122 Luciana



Construindo o Futuro

EUROPAN

FACULDADES

Criada e dirigida
por Professores da
USP

PROCESSO SELETIVO 2003

INSCRIÇÕES ABERTAS PARA:

ADMINISTRAÇÃO

MARKETING

PEDAGOGIA

COMÉRCIO
EXTERIOR

GESTÃO TURÍSTICA
E HOTELARIA

NOVO:
NORMAL
SUPERIOR*

PUBLICIDADE
E PROPAGANDA

ADM.: SISTEMAS
DE INFORMAÇÃO

*Informe-se



NOVO:

Informática:
Sist. de Informação

**INSCREVA-SE
AGORA !**

0800 701 8717



R. Howard. A. Acheson Jr., 393 - Granja Viana - Cotia - SP

www.europan.com.br

(Rod. Raposo Tavares - Km 24,5)

José Félix de Oliveira

Pátio Viana I

Granflowers (floricultura): 4612-1471
 Pátio Viana (restaurante): 4702-3814
 Basílica (pizzaria): 4612-3100
 Pimenta Rosa (moda feminina): 4702-2104
 Farmer (moda masculina): 4702-9665 / 4612-2773
 D'Talhes (presentes): 4702-6848
 Cantinho do Pão (padaria): 4617-4889 / 4617-4891
 Violette (moda íntima): 4702-0247
 Sônnia Arte e Decoração: 4612-4384
 Adelle Fiori (moda e acessórios): 4702-0335
 Bela & Biel (moda infantil): 4702-2042
 CiviCia (moda e acessórios): 4702-3072
 Frutaria Granja Viana: 4702-0497
 Banca da Granja Viana: 4702-4052

Pátio Viana II

Kodak (filmes e revelações): 4612-4551 • Pharma-Plus (farmácia): 4702-5070
 Trilili (brinquedos infantis): 4702-8984 • Casa di Regalo (presentes em geral): 4617-4023
 Ótica Brasolin (ótica): 4702-3233 • Silfe/surf (roupas skate): 4702-4049
 TWC Viagens (turismo): 4702-7838 • Atelier de Arte (obras de arte): 4612-5306
 Acqua Brasilis (maiôs, biquínis e ginástica): 4617-4529 • Oficina de Jóias (jóias): 4702-6048
 Granja Studium (cabeleireiros): 4702-8896 • Esquadrão Brasil Games (jogos): 4702-9951
 Audácia Pura (sex shop): 4702-9926 • Builder's Construção (engenharia): 4612-0664
 Opi Odontologia (dentista): 4617-3517 • Stool Couros (roupas e acessórios de couro): 4702-7003



AGORA É A HORA DE VOCÊ INVESTIR

NO MAIS NOVO EMPREENDIMENTO COMERCIAL DE BARUERI



“Único corredor comercial da região com mais de 10.000 famílias morando ao redor”

- Pronto para construir
- Completa infra-estrutura urbana
- Ao lado de 6 condomínios de alto-padrão
- Ligação das rodovias Castelo Branco e Raposo Tavares

Park das Nações

Lotes Comerciais à partir de **150m²**

Lotes de frente para a avenida

Com pequena entrada e amplo financiamento direto com a incorporadora

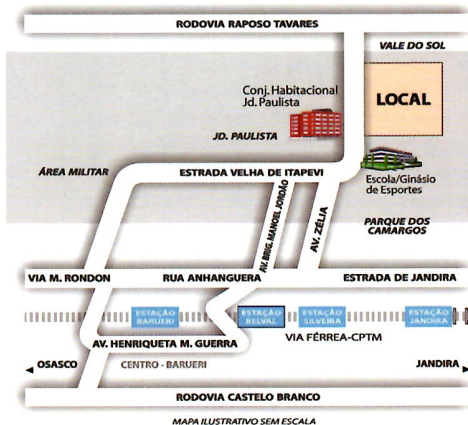

Frete para a avenida

Vizinhos de frente

Pronto para construir

Vizinhos ao lado



Ligue agora para **4194-3000**
ou visite o estande de vendas no local
Estrada Velha de Itapevi, 4754 - Vale do Sol - Barueri

