Revista

Circuito

Especial Educação

+ Guia de Escolas

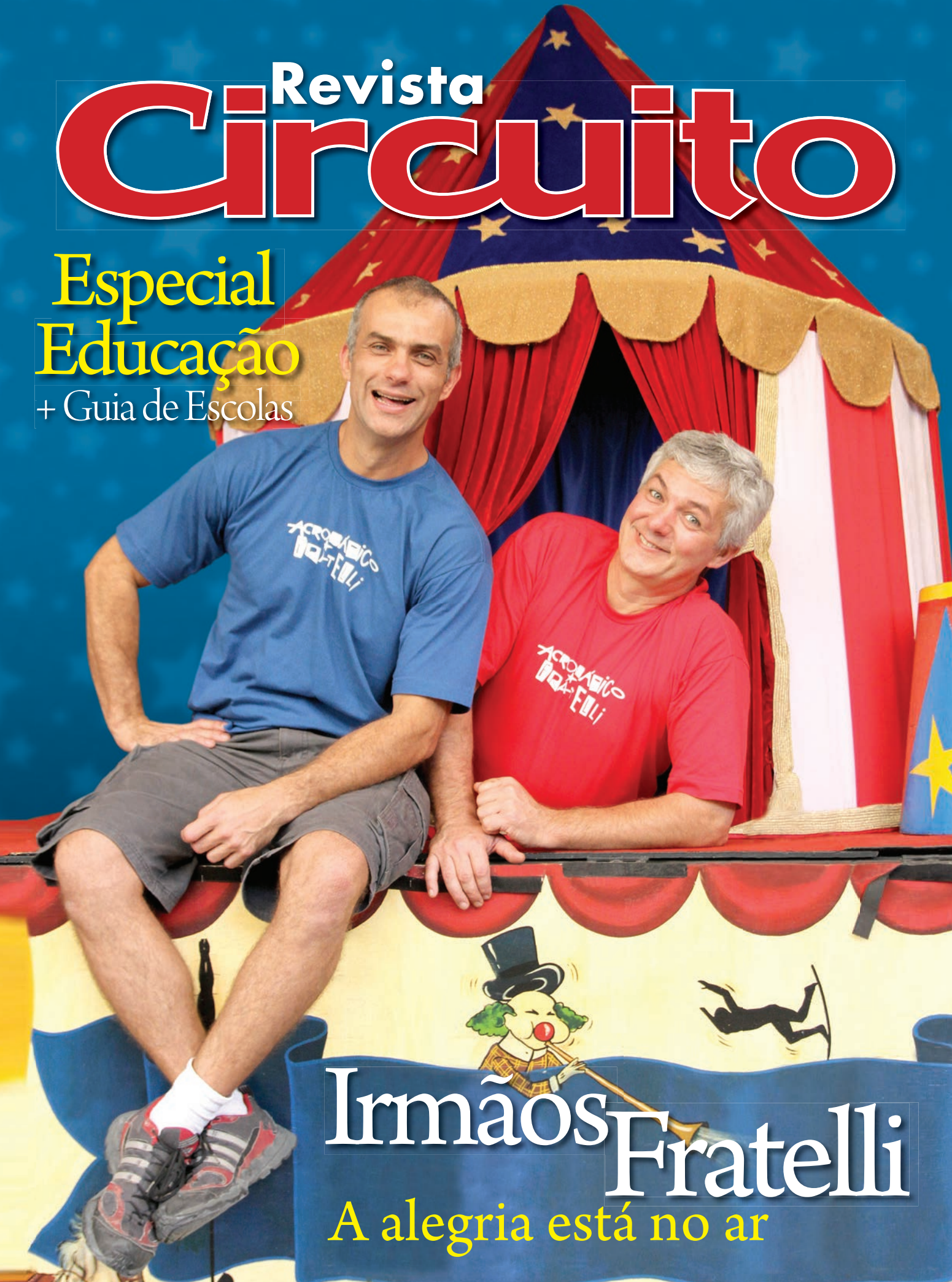

Irmãos Fratelli

A alegria está no ar

FAMILIE STEINER
GASTRONOMIE SEIT 1902

Bar do Alemão
GRANJA VIANNA

100 ANOS DE TRADIÇÃO
TRAZENDO OS SABORES QUE
ATRAVESSAM GERAÇÕES

Peça um prato executivo
e **ganhe** um **vale-porção**
para curtir seu
Happy Hour*

* Promoção válida durante o mês de outubro/12, de segunda a sexta-feira, a partir das 18h.

NOVIDADE NO ALMOÇO
Prato Executivo
a partir de R$ **29,90****
**de segunda a sexta








OPEN MALL
THE SQUARE

Tel.: 2898-9590 • 2898-9591
The Square Open Mall - lojas 221 a 227 • Rodovia Raposo Tavares, Km 22,3

RAPOSO SHOPPING

Administração e comercialização:
Brookfield

TUDO QUE VOCÊ QUER TEM

Lazer, compras, serviços e diversão, tudo no mesmo lugar.

CINEMARK
É MAIS QUE CINEMA, É CINEMARK

Santander · Bradesco · CORREIOS
Itaú · TIM Você, sem fronteiras. · Claro Compartilhe cada momento.
Giraffas · Pizza Hut
Griletto Gostoso de verdade · mimi Express · La Basque
Suco Bagaço Natural de verdade · Divino Fogão Comida típica da fazenda · Patroni Pizza Desde 1984
MegaMatte · Sweet · Ticos & Ticas
D'pil A fotodepilação inteligente · Bluebeach · SOS costura

www.rapososhopping.com.br
Rodovia Raposo Tavares, km 14,5 - tel.: 11 3732 5000

BANTU

editorial

Vocação e esforço são peças-chave para alcançarmos qualquer objetivo na vida. Exemplo disso são os irmãos Kiko e Andre Caldas, fundadores e responsáveis pelo circo Acrobático Fratelli, na estrada há 21 anos. Ingressaram jovens no ramo artístico, após uma aula no Circo Escola Picadeiro, que ficava na Cidade Jardim. Encantaram-se. Dominavam as apresentações acrobáticas, pois já tinham o esporte nas veias, e formaram a primeira companhia.

Entre cordas, voadoras e trapézios, conquistaram seu espaço na dura trilha de qualquer artista, quem dirá circense. Com toda a bagagem adquirida nessas duas décadas, abriram o leque e hoje possuem o Fratelli Acrobático e o Fratelli Industrial. Essa turma sempre esteve presente na Granja Viana com seu circo, onde treinava e ministrava aulas. Acompanhe a entrevista e conheça a história desses vencedores.

Mas com que idade pode-se avaliar a vocação de um adolescente para o mercado de trabalho? Fizemos essa e outras perguntas a alguns educadores de escolas da região. Educação é, tradicionalmente, o tema de destaque para nossa edição de outubro, época em que os pais estão avaliando as instituições de ensino que atendem melhor os seus filhos. Trouxemos para você um conteúdo diversificado, além de uma lista completa com as principais escolas da região. A novidade é que, este ano, incluímos ensino superior e técnico na lista.

Muitos agitos aconteceram por aqui. Reunimos os melhores momentos nas seções Sociais e Aconteceu. Confira, também, quais serão os próximos eventos em Cultura.

E, para todas as crianças, que a risada sincera e contagiante do circo fique gravada em suas vidas!

Gabriela Napolitano Alonso
Diretora Executiva

Revista Circuito
Ano 12 | Outubro 2012 | Nº 154

DIRETORA
Gabriela Napolitano Alonso
gabi@revistacircuito.com

CRIAÇÃO
Fernanda Faggionato Gomes
Marcelo Sajoratto
arte@revistacircuito.com

COMERCIAL
Gabriela Napolitano Alonso
gabi@revistacircuito.com
Ceila Benatti
ceila@revistacircuito.com
Daniele Piovesan
daniele@revistacircuito.com

FOTOGRAFIA
Quel Moraes
fotografia@revistacircuito.com

CAPA
Foto: Quel Moraes

FOTOS COMPLEMENTARES
shutterstock.com

REDAÇÃO
Mariana Marçal
jornalismo@revistacircuito.com

REVISÃO
Mary Ferrarini
revinews@uol.com.br

SITE
Webmaster
Vladan Prokic

ON LINE
William Melo
online@revistacircuito.com

JORNALISTA RESPONSÁVEL
Mariana Marçal
MTB 49094

FINANCEIRO
Elcy Augusto
financeiro@revistacircuito.com

ATENDIMENTO
Angélica Inácio
atendimento@revistacircuito.com

CIRCULAÇÃO
Granja Viana, Alphaville, Aldeia da Serra, Raposo Tavares, Caucaia do Alto e Vargem Grande Paulista.

CONTATO
The Square Open Mall
Rod. Raposo Tavares Km 22 - Sl. 110A/111A
Granja Viana • Cotia/SP
CEP: 06709-015 PABX: 4702.3936
revistacircuito@revistacircuito.com
www.revistacircuito.com

A Revista Circuito da Informação é uma publicação gratuita e mensal. Os artigos assinados não expressam obrigatoriamente a opinião deste veículo, sendo de responsabilidade de seus autores.



Estudar na Rio Branco é assim: não é fácil. Mais do que simplesmente aprender, você terá que aprender a pensar, a questionar, a se questionar. Decida o que você quer ser e o que espera de uma faculdade. E depois conheça as Faculdades Integradas Rio Branco.

ENADE - SP - Destaque entre as escolas particulares:
1º LUGAR: Sistemas de Informação e Editoração (Design Editorial) - 2º LUGAR: Relações Internacionais - 3º LUGAR: Rádio e TV
4º LUGAR: Pedagogia e Relações Públicas - 6º LUGAR: Administração

MELHORES UNIVERSIDADES do **GUIA DO ESTUDANTE**
**** Pedagogia
*** Administração, Editoração (Produção Editorial), Jornalismo, Publicidade e Propaganda, Rádio e TV, Relações Internacionais e Sistemas de Informação.

CAMPI GRANJA VIANNA E LAPA

PROCESSO SELETIVO PRÓPRIO E UNIFICADO PUC.

www.riobrancofac.edu.br 0800 16 55 21

Faculdades Integradas RioBranco
FUNDAÇÃO DE ROTARIANOS DE SÃO PAULO

FORTE NA ESTRUTURA, FORTE NO ENSINO.

índice



cartas	8
on line	12
selo cidadão	14
saúde	16
da hora	18
aconteceu	20
horóscopo	22
cultura	24
cotidiano	26
gastronomia	28
turismo	30
educação	32
meio-ambiente	34
MODA	36
crônica	38
social	40
CAPA	46
PROFESSORES	51
GUIA DE ESCOLAS	60
região	72
fique ligado	76
anúncios	80







Só o Tantra tem...

restaurante
TANTRA
mongolian grill



Mongolian Grill com carnes, peixes,
frutos do mar e carnes exóticas



Drinks no copo de gelo



Shows e atrações de quinta a domingo

Av. São Camilo, 988 - Granja Vianna - Cotia - SP
Fone (11) 4702-6883 - www.tantrarestaurante.com.br

Espaço do leitor. Escreva!

TRÂNSITO ABSURDO

Olá, sou morador da Rua Graciano Soares de Araújo, na Vila São Joaquim, no condomínio Novo Horizonte, e quero manifestar minha revolta e indignação com a situação do trânsito nessa rua, que tem menos de 400 metros de extensão e já está ganhando o quarto condomínio residencial. Nos fins de semana e feriados, a rua, que já é bem estreita (só passa um carro descendo e outro subindo), vira estacionamento de um condomínio de prédios que acabou de ser entregue e é muito mal projetado, pois não prevê mais que três vagas de estacionamento na calçada para os visitantes. Resultado: carros estacionados na rua, que dificultam o trânsito dos moradores dos outros dois condomínios que ficam no fim da rua.

Sábado, dia 1° de setembro, à noite, deparei com o caminhão de coleta de lixo, que desistiu de tentar coletar o lixo nos dois últimos condomínios, pois os carros estacionados na rua não permitiam sua passagem.

A prefeitura precisa tomar medidas urgentes. Além de proibir o estacionamento, também deve multar os motoristas infratores, pois a rua está ficando intransitável. Daqui a alguns meses, será inaugurado o último condomínio e, aí sim, vai ficar bem pior. Precisamos de providências. Ressalto que no fim da rua há placas de Proibido Estacionar, porém ninguém respeita, pois sabe que a prefeitura não fiscaliza.

Rubens Albano Monteiro, Cotia (SP)

Resposta: A carta foi encaminhada para a Secretaria de Transportes e Trânsito, por meio do Demutran, para ciência. Os responsáveis vão providenciar fiscalização no local.

SEM SAÍDA

Sou moradora do Condomínio Novo Horizonte, na Rua Graciano Soares de Araújo, Jardim Central, em Cotia. Esta é uma rua sem saída e muito estreita, com possibilidade de trânsito de apenas uma faixa para ir e outra para voltar. Ocorre que, há algum tempo, estão sendo construídos mais dois condomínios, e com isso têm ficado, diversas vezes, carros estacionados na rua (mesmo com placa de Proibido Estacionar) impossibilitando os moradores de entrar na própria casa. O pior, no entanto, foi no dia 1/09, quando o caminhão de lixo desistiu de fazer a coleta dos condomínios no fim da rua porque não havia jeito de passar! Resultado: até o dia 5/9, o lixo dos moradores não foi retirado, e ficou acumulando causando mau cheiro. Deveria haver fiscalização por parte da equipe de trânsito, pois esta rua está se tornando um caos, com carros parados impossibilitando o tráfego. Fico só imaginando um dia de emergência, com alguém passando mal. Como é que vamos fazer? Isso sem contar os caminhões de obras e entregas que estacionam. Quando isso ocorre, ninguém vai nem vem. Absurdo!

Denise Alves de Oliveira A. Monteiro, Cotia (SP)

Resposta: A Secretaria de Transportes e Trânsito foi comunicada sobre o fato e informou que fará uma fiscalização no local.

ABANDONO

Venho solicitar apoio para a situação calamitosa de abandono das alamedas Nicarágua e Guatemala – Chácaras Peroba, por parte da Prefeitura de Jandira. Após o início da cobrança de pedágio no Rodoanel e no Km 21 da Castelo Branco, essas duas ruas, medindo cerca de 500 metros no total, passaram a ser uma rota de fuga, recebendo até 2 mil carros e caminhões pesados por dia, o que rapidamente transformou a capa de asfalto construída na abertura do bairro, há 30 anos, para fins residenciais, em uma sucessão de largas e profundas crateras cheias de lama. Caminhões sobem nas calçadas e, com seu peso, destroem guias e sarjetas para se esquivar das crateras.

Em toda a sua existência, o bairro Peroba nunca recebeu atenção da Prefeitura de Jandira, e os buracos eram fechados por moradores que se cotizavam. Contudo, com o atual trânsito, somente a prefeitura teria condições de fazer os reparos necessários. Inúmeros ofícios e pedidos de reunião na Prefeitura resultaram infrutíferos. Por isso, apelamos para sua ajuda para divulgar a situação e obter uma ação da Prefeitura de Jandira. Essas duas ruas são usadas como passagem por munícipes de São Paulo, Barueri, Itapevi, Santana do Parnaíba e Carapicuíba, enquanto os moradores do bairro arcam com todo o ônus da destruição resultante e a Prefeitura de Jandira se omite.

Sociedades Amigos de Bairro do Peroba

Neli Páscoa, Jandira (SP)

NR: Carta enviada à assessoria de imprensa da Prefeitura de Jandira em 24 de setembro de 2012.

PROMOÇÃO
JOIAS E RELÓGIOS
COM ATÉ 50% DE DESCONTO



Promoção válida do
dia 01/10 ao 21/10

“Transforme seu sentimento em presente com a Vecchio Joalheiros”





Compra, venda e troca de joias e relógios

Visite nossa loja Officina no Shopping Granja Vianna, efetuamos consertos de joias e relógios de todas as marcas, troca de pulseiras e baterias

Shopping Granja Vianna - Loja 107A - Alameda de Serviços - 4613-8989

0800 882 2446 para todo Brasil
Shopping Ibirapuera - 5093-1821
Shopping Eldorado - 3815-9966
Shopping Mooca Plaza - 3548-4720

/vecchiojoalheiros /vecchiojoias /vecchiojoalheirosbr

Vecchio
JOALHEIROS
Officina
www.vecchiojoalheiros.com.br

Espaço do leitor. Escreva!

ESTRADA DO EMBU

Peço atenção para a Estrada do Embu, no Km 26 da Raposo Tavares, sentido São Paulo. A situação da estrada é caótica, fica parada e as filas de carros nas transversais, para acessá-la, ficam enormes. Não há organização nenhuma. Os caminhões e carros estacionam nas laterais, não há bolsões para ônibus, e o único semáforo, próximo ao supermercado Assai, mais atrapalha do que ajuda.

Mais grave ainda é a situação da Via das Magnólias, único acesso ao nosso bairro, o Jardim Colibri. A via é estreita, é permitido o estacionamento de carros no lado direito, e no lado esquerdo encontram-se empresas enormes que não cabem onde estão e estendem seus domínios pela rua. Caminhões que desordenadamente carregam e descarregam produtos a qualquer hora, colocam suas carrocerias dentro da empresa, ficando a cabine do motorista na rua, impedindo a passagem dos automóveis que circulam pela Via das Magnólias. Os carros e as motos estacionados do lado direito ao longo de toda a Via das Magnólias impedem o acesso dos automóveis que vêm da Estrada do Embu. A via é estreita e, tendo de abrir para dobrar à direita, dá-se de frente com os automóveis que estão descendo para entrar na Estrada do Embu à esquerda. Conclusão: fica tudo parado, pois a Estrada do Embu está lotada de carros. Quem está tentando entrar na Via das Magnólias não consegue, e quem está tentando sair dela simplesmente não tem acesso. Quando, finalmente, conseguimos entrar na Via das Magnólias, ficamos parados esperando os caminhões descarregar.

Senhores, prestem atenção e trabalhem, porque nós, com certeza, estamos prestando muita atenção no modo como a cidade de Cotia está sendo administrada.

Suzi Jampietro Barcellos, Cotia (SP)

Resposta: A carta foi encaminhada para ciência da Secretaria de Transportes e Trânsito, para que a mesma insira a área citada na programação de fiscalização do Demutran.

ESTRADAS E RODOVIAS

O aumento de veículos é cada vez maior, todos os dias, durante décadas. As estradas e rodovias vêm diminuindo os espaços no mesmo período.

Se nossos governantes não começarem a proibir urgentemente as construções nas margens das estradas e rodovias, em breve tudo vai parar em termos de trânsito, nas grandes cidades e em todo o Brasil.

É preciso fazer as estradas e rodovias do futuro antes que seja tarde demais. Não acham?

Muito obrigado.

Manoel José Tavares, Cotia (SP)

Resposta: A carta foi encaminhada às secretarias de Habitação e Urbanismo e Transporte e Trânsito. A Prefeitura de Cotia informa que está desenvolvendo um plano de mobilidade urbana, e todas as carências apontadas serão consideradas e analisadas com a finalidade de minimizar o impacto provocado pelo crescimento da região.

RECLAMAÇÃO

Venho, há dois anos, reclamando do estado de conservação da Estrada Carlos Antônio Pereira de Castro. Já postei fotos, mas a Prefeitura de Cotia não toma vergonha!

Jarbas Coimbra, Cotia (SP)

Resposta: A carta foi encaminhada ao setor responsável, para conhecimento, e tão breve seja encaminhado um posicionamento, o mesmo será enviado ao contato da REVISTA CIRCUITO.

MANDE SUA MENSAGEM PARA NÓS

E-mail: cartas@revistacircuito.com
Cartas: Rodovia Raposo Tavares, Km 22 Salas 110 A e 111 A - Granja Viana - Cep 06709-015 - Cotia - SP

Por motivos de espaço e clareza, as cartas e e-mails poderão ser publicados de forma resumida. As mensagens devem estar assinadas com número de RG e telefone. Mais cartas no site www.revistacircuito.com/cartas

Willy
Residencial

PRONTO PARA MORAR

Brawo

GRANJA VIANA

QUALIDADE
CONFORTO
NATUREZA
TRANQUILIDADE

CORRETORES DE PLANTÃO







Localização





Rua Santo Augusto, 615

(Granja Viana | Dentro do Condomínio Fazendinha)

Tel.: 98250-5511 | 7747-3384 | 5505-0527
e-mail: willy@construtorabazze.com.br

Financiamento

BRAZILIAN MORTGAGES
Finance & Real Estate

Realização

BAZZE CONSTRUTORA

Construtora Bazze S/A: Av. Eng. Luiz Carlos Berrini nº 1500 Conj. 153 – 154 Itaim Bibi – São Paulo – SP 04571-000. Incorpora registrada na matrícula nº 133823 R.02 em 25/05/2007 no Registro de Imóveis comarca de Barueri –SP. – Impresso em Outubro de 2012.

on line..... www.revistacircuito.com

Não sou mais criança!



Psicólogos falam sobre a pré-adolescência, a delicada fase entre o cuidado exagerado dos pais e a busca por mais autonomia.

Aqui tem Melhor Idade



No dia 1º de outubro comemora-se o Dia Internacional da Terceira Idade. Em uma época na qual as pessoas maduras estão mais ativas, o que a cidade de Cotia tem a oferecer para quem tem sede de vida?

Crescimento populacional



O IBGE apontou que a população de Cotia cresceu 4% em relação ao último Censo, realizado em 2010. Quem são os novos habitantes? Será que a cidade acompanha este ritmo?

Concurso Cultural Halloween



O que te assustava ou o que ainda assombra seus sonhos? A melhor resposta ganha um par de ingressos para curtir um filme à sua escolha no IMAX.

1.ª Quinzena

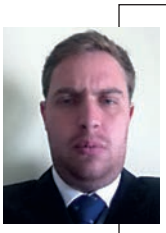

Falhas na saúde

O especialista em Direito Sanitário Gil Meizler aborda, como tema, a deficiência na distribuição de medicamentos e as falhas na Saúde Pública.



Preço dos imóveis

Nos últimos quatro anos, em São Paulo e no Rio de Janeiro, os preços dos imóveis residenciais aumentaram 140%, afirma a advogada Daniele Akamine.



Qualidade de ensino

Segundo Cristiana Prado, a qualidade do ensino deve ser o ponto de partida e de chegada de qualquer instituição de ensino, e não somente diferenciais como inglês e esportes.

2.ª Quinzena



Ser um líder

De acordo com a pedagoga Francisca Paris, o bom líder é aquele que trabalha a serviço do seu time. É capaz de convencer sem autoritarismo.

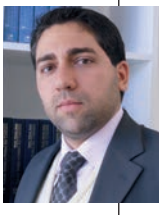

Teletrabalho

O teletrabalho voltou aos holofotes no Poder Judiciário brasileiro, alega o advogado trabalhista Alan Baladan. Conheça os direitos dos trabalhadores.



Coluna saudável

Recomendações simples ajudam a manter a coluna saudável e longe de problemas de postura, explica o fisioterapeuta dr. Leonardo Stahelin Eicke.

EMPRESARIAL
RAPOSO PARK

LOTEAMENTO FECHADO PARA EMPRESAS.

Excelente para investir, melhor ainda para expandir.

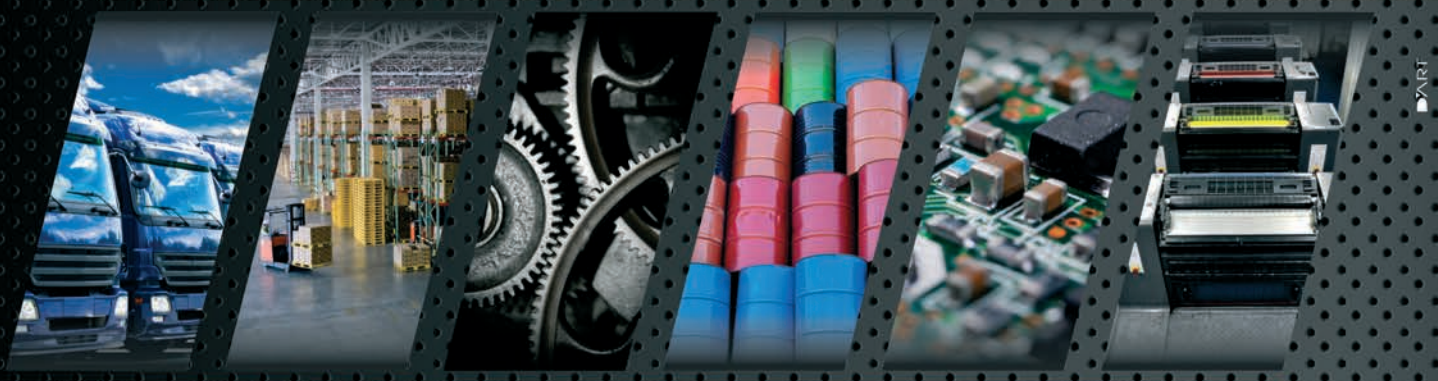

Apenas 50 Lotes de 1.250m² a 3.000m².

Excelente infraestrutura e topografia.

Maior segurança para negócios de alto valor agregado.

Localização privilegiada e estratégica.

Ampla facilidade de acesso e logística.

Incentivos fiscais da Prefeitura de Cotia.

Área ZICS (Indústria, Comércio e Serviços).





Plantão de vendas no local:

Rua Benedito Isaac Pires, 600 / 780
Bairro Maranhão - Cotia/SP

Informações:

11 4612-2599 / 4243-4558

proinvest@proinvest.com.br

Incorporação e Construção:

maubertec empreendimentos

construBASE

Exclusividade de Vendas:

PROINVEST CENTRAL DE NEGÓCIOS

www.proinvest.com.br

Empreendimento com documentação 100% aprovada. Licença prévia de instalação do loteamento industrial registrada junto à CETESB (Companhia Ambiental do Estado de São Paulo) sob nº 72000028 de 24/08/2011 - Processo nº 32/00004/08. Alvará concedido pela Prefeitura Municipal de Cotia/SP, sob nº 1408/11 - Certidão de Uso do solo nº 223/2012. Empreendimento registrado conforme Lei Federal nº 6766/79, sob matrícula nº 87.428 e averbação nº R.03 em 24/04/2012, junto ao Oficial de Registro de Imóveis de Cotia/SP. Rede de esgotos interligada à rede pública.

Atitudes que transformam a vida do planeta e da sociedade. Pequenas ações, grandes resultados.



Foto: Fau Barbosa

Festa das Nações

A 27ª Festa das Nações, que aconteceu em setembro no Clube das Pitangueiras, reuniu quase mil pessoas e foi um sucesso. Comidas e bebidas típicas de diversos países, além das apresentações musicais, garantiram a animação dos presentes. O evento, por mais um ano, teve cunho social e parte da renda foi em benefício das obras assistenciais da Vida - Casa de Apoio, localizada no Parque São George. A Festa das Nações começou em 1985 para ajudar a associação e, atualmente, faz parte do calendário cultural de Cotia.

2 anos de Ecofeira

A Ecofeira completou dois anos de existência com uma edição superespecial no salão de eventos da Paróquia Santo Antônio. A riqueza e a diversidade de produtos ofertados, assim como o sucesso de público, comprovaram o crescimento e a consolidação do evento na região. Produtos orgânicos, rurais e caseiros - todos locais - foram comercializados, fomentando a sustentabilidade no município e entorno. De shiitakes orgânicos a cervejas artesanais, a feira recebeu produtores e agricultores satisfeitos com a oportunidade.





Sua Nota Vale Uma Nota

O Ulaßiná, situado no Vila da Mata, abriu suas portas para uma grande festa. O evento Crianças para Um Mundo Melhor integrou três projetos sociais da região: Guaçatom (Caucaia do Alto), Oca (Carapicuíba) e Acorde (Embu das Artes) e contou com atividades culturais, apresentações musicais e manifestações folclóricas. O evento marcou o lançamento da Campanha Sua Nota Vale uma Nota, do Movimento Transition Granja Viana (TGV), que incentiva a doação de notas fiscais sem CPF a instituições beneficentes.

Comida para todos

Um restaurante popular foi inaugurado em Embu das Artes. O local oferecerá refeições diárias, preparadas de acordo com todos os processos de segurança exigidos, ao preço de 2 reais. Funciona de segunda a sexta, das 11 às 14 horas, porém, com o limite de mil refeições diárias. O espaço possui um cardápio com nutrição balanceada, predominantemente com produtos regionais, e tem o objetivo de garantir alimentação de qualidade para todos. Rua Andrônico dos Prazeres Gonçalves, 114, Centro, Embu das Artes.



LOJA DE VINHOS
E GASTRONOMIA

SAGRADO VINO



Opções do Menu Executivo

Apenas R$ 39,90

Prato + Suco + Sobremesa + Café



Filet Mignon ao molho de funghi com batatas rústicas



Frango com molho 4 queijos, brócolis alho e óleo e arroz



Salmão ao molho de champanhe com batata à dorê e arroz



Máquina italiana Enoround Elite com formatos degustação, 1/2 taça e 1 taça

OPEN MALL
THE SQUARE

Tel.: 4702-3416

The Square Open Mall - Praça das Árvores - Km 22 da Raposo Tavares

Marini Langner



Hipertensão arterial na infância: COMO ISSO É POSSÍVEL?

Muitos pais podem ficar surpresos e até não acreditar que uma criança possa ser hipertensa. Embora essa doença seja mais frequente em adultos e idosos, a hipertensão arterial pode se iniciar nas primeiras décadas de vida e refletir-se, já com as complicações cardiovasculares, acidente vascular encefálico (AVE) e doenças renais, em décadas posteriores. Em razão desses fatores, a aferição da pressão arterial na criança torna-se parte da rotina de exames nos consultórios pediátricos.

A medida da pressão arterial na criança segue algumas normas padronizadas, que envolvem um ambiente agradável, com a criança calma e tranquila, após 5 a 10 minutos de repouso. Existem três tamanhos de manguitos para crianças e um para adolescentes, porque a largura da bolsa de borracha do manguito deve corresponder a 40% da circunferência do braço e 80% a 100% do seu comprimento. Como se isso não bastasse, a interpretação dos resultados também é definida por tabelas de pressão arterial, que definem os limites conforme a idade, o sexo e o percentil de estatura da criança.

A hipertensão arterial nas crianças menores de 6 anos de idade tem, na maioria das vezes, causas secundárias, principalmente anormalidades congênitas renais e cardíacas. Nesses casos, a investigação começa pela história clínica detalhada, desde o pré-natal e o parto (doenças na gravidez, sofrimento fetal, cateterismo umbilical), infecções urinárias, queixas frequentes de cefaleia, vômitos, visão com pontos escuros.

Não é por acaso a preocupação do pediatra em orientar a dieta da criança passo a passo, desde o início. Os hábitos dietéticos, em associação aos fatores genéticos e ambientais, são determinantes nos casos de história familiar de hipertensão arterial, obesidade e doenças cardiovasculares. O aumento do consumo de dietas cada vez mais calóricas e com maior quantidade de sódio, encontradas nos fast-foods, pacotes de salgadinhos, temperos prontos, refrigerantes e outros produtos industrializados, é responsável, nos pacientes suscetíveis, pela elevação do peso e dos níveis pressóricos, algo que vai passar despercebido se não houver o profissional atento para orientar os pais sobre o assunto.

Na maioria das vezes, a dieta inicial da criança está perfeita, a mãe se esmera na qualidade da papinha oferecida a seu filho e segue à risca as orientações, e até coloca na porta da geladeira a primeira receita da sopa de legumes feita pelo pediatra. No entanto, a criança cresce e os hábitos mudam completamente, a vida torna-se muito agitada e os pais perdem um pouco o foco na alimentação dos filhos que,



por já terem vontades próprias e incentivos externos, apresentam suas preferências por alimentos considerados pouco nutritivos e, infelizmente, calóricos, que causam obesidade e também são acrescidos de excesso de sal. A quantidade recomendada - em torno de 6 gramas de sal ao dia (1 colher de chá) - pode ser ultrapassada já no primeiro lanche.

Portanto, além da necessidade da aferição e do diagnóstico de hipertensão arterial na criança, o tratamento preventivo é essencial e determinante para mudar a trajetória dessa doença com tantas complicações. A mudança de hábitos já instalados é sempre um desafio na vida das pessoas. Portanto, deve-se ter em mente que os pais são os principais responsáveis e os maiores incentivadores dos exemplos para os filhos. A alimentação saudável pode ser o primeiro passo para uma vida feliz. ■

Dra. Marini Langner
Mestre em Pediatria - Unifesp
Diretora clínica do Granja Vianna Medical Center
Cremesp 92556

pocket agência

GRANJA VIANNA

MPB Fest

O melhor da música brasileira



Até 31.outubro

Todas as sextas.21h00 **sábados.**14h30 e 21h00 **domingos.**14h30



É mais:

Artistas de Rua

Todos os sábados e domingos.13h00 às 17h00

Contadores de Historias

Todos os sábados.15h00 e 17h00 **domingos.**15h00

Encontro de Carros Antigos

domingo 21/10.10h00 às 15h00

Patrocinador:

Revista Circuito

www.openmallthesquare.com.br

Granja Vianna | Rod. Raposo Tavares, km22 11 2898.9595

Open Mall The Square

D da hora

Mês das crianças. Data alegre e que sensibiliza toda a família. Seja na hora de extravasar com os filhos, sobrinhos, netos e afilhados, ou escolher uma lembrancinha cheia de estilo para eles, divirta-se.
Liberte a criança que há dentro de você.



Star Wars na Lancheira

Até parece que muitos marmanjos de plantão não vão querer uma destas. Este robô é uma lancheira que deve ser usada por quem não vai deixar o sucesso da série morrer com o tempo. Aos novos fãs, a R2D2 é térmica - mantendo tudo fresquinho - e possui um botão que aciona efeitos de luz e som. Produto oficial licenciado pela Lucasfil, o sanduba da garotada pode ficar muito mais gostoso por apenas 19,99 dólares. É durável e fácil de limpar. http://www.thinkgeek.com/product/f0b5/#tabs



Look Simpsons

O desenho The Simpsons é voltado para o público "criança grande". E, se for presentear alguém que se encaixe nessa faixa etária, dê algo que vai ficar na história. A Jazz & Drums criou um modelo inspirado na sala de estar da casa dos personagens do desenho animado. Os tênis trazem as cores e a ilustração dos móveis e objetos da sala, com design diferenciado. Criado pela designer Júlia Dranger, o modelo, confeccionado em lona e sem cadarço, custa 239,90 reais. http://jazzndrums.com.br/



Mochilas Esquisitas

Com preços que variam de 15 a 60 dólares, baratas e superdivertidas, estas mochilas são o oposto de tudo o que você já viu. É que seu filho poderá usá-la e sentir-se o ator principal de um filme de ação ou, quem sabe, um astro do rock. Além disso, será normal chamarem a atenção de outras pessoas por aí. A responsável pelo produto é a MadPax, que fez questão de criar estilos para diferentes idades. Os pequenos ficam na moda e, ao mesmo tempo, se divertem com o novo (e descolado) acessório. https://www.madpax.com/index.php

www.tapetesabade.com.br

Abade
tapetes orientais

Venha conhecer a nova linha de tapetes modernos da Abade Tapetes



Tapete Medusa

Lavável na máquina de lavar roupa
O único com 5 anos de garantia
Personalizado do seu jeito
Antialérgico

Ideal para quarto de crianças, forrar puffs, almofadas e forrar cadeiras.



Abade (11) 4702 4113
Lj 1 - Rua dos Manacás, 276 - Km 24,5
(11) 4702 3371
Lj 2 - Shopping Granja Vianna- Piso 2

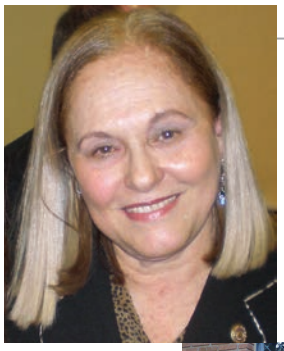

Recebeu

o título de Cidadã Cotiana a governadora do Rotary – distrito 4610 (gestão 2011 e 2012), Ligéia Stivanin. A homenagem foi conduzida pela presidente do Rotary Club Cotia Mulheres Empreendedoras, Cintia Baraúna, e cerca de 60 pessoas acompanharam a solenidade na Câmara Municipal.

Animou

o Terminal de Ônibus de Cotia, durante o horário de pico, a banda cubana Compay Tumbao. Um pena que poucas pessoas tenham prestigiado o desempenho do grupo. O show fez parte do Programa Arte nos Terminais, da Empresa Metropolitana de Transportes Urbanos.



Comemorou

seu aniversário o granjeiro Lao Napolitano, com um churrasco animado pela cantora de samba-rock Iara Hilpert e pela banda de rock T-Rocks. Na foto com a esposa, Fernanda.

Soltou

a voz o presidente da Apae - Cotia, Antônio Pereira dos Santos, durante o jantar beneficente em prol da instituição; a banda é formada por pais dos alunos, e centenas de pessoas estiveram presentes ao evento. Ao todo, 282 convites foram vendidos. A diversão foi garantida.



Foto: Fau Barbosa



Prestigiou

a palestra do publicitário Washington Olivetto, na Brazil Promotion 2012, o proprietário da Agência M, Anderson Martin. A Agência M participou do evento com a empresa Marin's, de Cotia, por mais um ano consecutivo.

Uniram

duas paixões a chef Tatiana Cardoso e o artista plástico Felipe Senatore. Os dois resolveram trazer para a região uma série de atividades num espaço chamado Natural com Arte, que une desde dinâmicas de grupo na cozinha até workshops de artes plásticas no ateliê do artista.





Deixou

saudades o granjeiro Vicente de Paula Salvia, o Maestro Vitché. Ele, que compôs trilhas para grandes filmes, morreu dia 29/09, aos 69 anos, de complicações de um câncer no pulmão. Vitché deixa três filhos, três enteados e três netos.

Curtiu?
www.facebook.com/revistacircuito
Fotos inéditas no Facebook!

www.forum.com.br

GANHE BÔNUS DE R$40,00*

* Promoção válida para a compra mínima de R$ 140,00. Sendo válido somente 1 CARD por CPF. Somente na loja FORUM - Shopping Granja Vianna - Fone 4613-6460 - Rod.: Raposo Tavares. Km 23,6 - loja 225 - Lajeadinho - Cotia-SP



30 ANOS

FORUM

horóscopo

Sergio Frug



Mudanças importantes na primeira semana. A retrogradação de Júpiter e o ingresso de Saturno em Escorpião fazem com que tenhamos de nos responsabilizar mais claramente por nossos atos, reconhecendo a origem mais profunda das nossas emoções. Por outro lado, a chegada de Marte a Sagitário impele ao movimento. Teremos de ficar leves e soltos o tempo todo!

ÁRIES

Talvez já esteja mesmo cansado de segurar as intensas emoções e esperar pelas oportunidades de se manifestar. Mas agora você vai compreender melhor tudo isso e, com certeza, vai poder se soltar. Apenas cuidado com as relações para não criar carmas negativos...

TOURO

As coisas andam mais rapidamente agora, nem sempre oferecendo o tempo necessário para pensar. A confiança também deve vir da experiência, portanto, a melhor atitude é se soltar e dançar conforme a música. Com o seu espírito cuidadoso, você saberá como avançar.

GÊMEOS

Se existem fantasmas e alucinações a atravessar, isso terá de ser agora. Mas como diz a bela e antiga canção, toda quimera se esfuma. Sendo assim, o aprendizado estará em superar os medos e acreditar nas próprias convicções. Não deixe de olhar para o que precisa ser visto.

CÂNCER

Este será um período excelente para tomar iniciativas. Mas se ficar pensando muito nisso ou naquilo acabará não saindo do lugar. Permita que o coração dite a conduta e siga assim, com confiança, os seus próprios sentimentos. Canceriano tem o dom da sensibilidade...

LEÃO

Tempo de se acertar com os companheiros em todas as áreas da vida. Não vale a pena, agora, levar adiante desconfortos com os outros ou aquelas disputas que podem ser dispensadas. Você viverá bem consigo mesmo vivendo bem com os outros. É só o começo...

VIRGEM

A passagem de Vênus por seu signo permite que se dedique mais a si mesmo e às coisa boas da vida, como comer bem, beber bem e cuidar melhor da própria beleza. Compreenda, também, o que precisa ser feito com respeito aos relacionamentos e se sinta mais seguro.

LIBRA

Esta é a hora de fazer valer toda a confiança que vem adquirindo em sua própria habilidade pessoal. Deixe fluir livremente os seus talentos em lugar de permanecer avaliando demais as coisas pelo pensamento. Você pode, você quer e você vai. Tenha certeza disso.

ESCORPIÃO

Talvez um dos maiores aprendizados dos tempos atuais, caro escorpiano, esteja na entrega. Entregar-se não é fácil, mas está no fundo de todas as passagens complicadas que experimentamos. É preciso confiar na magia do universo, e você sabe bem como existe isso.

SAGITÁRIO

A inversão do movimento de Júpiter, seu regente astrológico, inverte também o foco dos acontecimentos. Mais do que crescer e construir agora, os tempos estão para olhar para trás, observar e corrigir os rumos e as atitudes necessárias. Limpe seus rastros para ser feliz!

CAPRICÓRNIO

Após a longa passagem pelo signo dos relacionamentos, seu regente Saturno ingressa agora em Escorpião, o signo das verdades profundas e talvez até dolorosas, pela simples razão de não estarmos acostumados a lidar com elas. Chega, assim, o tempo de aprender sobre isso.

AQUÁRIO

O que o companheiro aquariano menos gosta, certamente, é de se sentir preso. Mas acontece que os tempos, de certa forma, estão exigindo isso, portanto, não vai adiantar ficar mudando de galho em galho, porque a coisa não muda. A questão é compreender o sentido de tudo isso.

PEIXES

A sensação de desconforto com relação às pessoas, às atitudes e aos relacionamentos tem a "vantagem" de fazer com que procuremos descobrir o conforto dentro de nós mesmos, dos nossos talentos, das nossas próprias responsabilidades. Isso é independência...

Sergio Frug é engenheiro, astrólogo, tarólogo e personal coach. Desde 1996, redige a coluna Revelações, da revista Caras, e atende, atualmente, na região da Granja Viana. Tel.: (11) 9633-1053. • http://www.caras.com.br/horoscopo • e-mail: sfrug@uol.com.br


chez maria
RESTAURANTE
LUGAR ONDE SE COME BEM
ALMOÇOS TODOS OS DIAS, JANTARES ÀS SEXTAS E SÁBADOS
RUA JOSÉ FELIX DE OLIVEIRA 1.025, GRANJA VIANA, TEL. 4702-2306


colcci.com
BÔNUS
colcci
R$ 40,00
Promoção válida para compras acima de R$ 140,00 apenas na Colcci do Shopping Granja Vianna. 1 (um) bônus por CPF.
VENHA CONFERIR
as novidades da Colcci do Shopping Granja Vianna e aproveite o **mimo especial** que preparamos para você.
Shopping Granja Vianna – Rodovia Raposo Tavares Km 23,5
Lageadinho – Cotia/SP – Loja 254 / 255 – Fone: (11) 4613.6897

colcci

Era T-Rex no Shopping Granja

O Shopping Granja Vianna sediará a exposição Era T-Rex, que reúne 20 réplicas eletronicamente animadas de dinossauros em tamanho real.

A atração italiana começa em um cinema 5D, com um passeio pelo mundo dos dinossauros.
Horários: quintas e sextas, das 14 às 21 horas; sábados, das 10 às 22 horas; e domingos e feriados, das 12 às 21 horas

Informações: 4613-9000

Quanto custa: R$ 30 (inteira) e R$ 15 (meia). Crianças até 5 anos não pagam.

Festival de Música The Square

O The Square Open Mall vai sediar o Granja Vianna Music Festival, o primeiro festival de bandas escolares da região. Cada aluno inscreveu até três músicas por banda, e apenas uma delas concorrerá à premiação do festival, sendo obrigatoriamente de composição própria da banda.
Doze bandas foram selecionadas para a semifinal.
Acesse: www.granjaviannamusicfestival.com.br
Semifinal - Dias 20, 21 e 27 de outubro / Final - Dia 28 de outubro
As etapas semifinal e final serão realizadas no Cinespaço do The Square, e a entrada será 2 quilos de alimentos não perecíveis, que serão doados a uma instituição da Granja.



Centro Cultural Würth

Confira a programação!
Veja detalhes no site: www.centroculturalwurth.com.br/

A Comédia Pay Per Riu
20/10, às 21 horas, R$ 40, classificação 12 anos

In Giorno In Italia – Festival Italiano
21/10, das 12 às 19 horas, R$ 10 (com direito a uma taça de vinho)

Pianista Andreas Henkel
23/10, às 20 horas, R$ 30, classificação livre

Circo Poeira
27 e 28/10, às 17 horas, R$ 20, classificação livre

Guaçatom
28/10, 16 horas, R$ 15, classificação livre

The Square Sedia o MPB Fest

Fique de olho na programação e participe!

05/10 – 21h – Camilla Rondon Duo
06/10 – 14h30 e 21h – Junior Black e David Rangel
07/10 – 14h – Andréa Costalima Duo

12/10 – 21h – Keila Abeid Duo
13/10 – 14h30 e 21h - Lupa Mabuze Duo
14/10 – 14h – Izzy Gordon Duo

19/10 – 21h – Anaí Rosa Duo
20/10 – 14h30 e 21h – Jorge Canti
21/10 – 14h – Michele Krepschi e Pedro Baldanza

26/10 – 21h – Junior Black e David Rangel
27/10 – 14h30 e 21h – Thulla Melo Duo
28/10 – 14h – Vanessa Jackson Duo

Filmosofia
Cinema e Filosofia

O curso, ministrado por Cassiano Terra Rodrigues, abordará a relação entre filosofia e cinema, procurando entender os filmes como uma forma autônoma de pensamento.
Dia: 10/10, das 19 às 21 horas.
Local: Nobel Mega Store no The Square Open Mall – Rodovia Raposo Tavares, km 22.
Inscrições e informações: 4702-6336 ou cursos@portodecultura.com.br.
Vagas limitadas.


Ganhe
BÔNUS R$
30,00
* Promoção válida para compra mínima de R$100,00, válido somente 1 card por CPF, na loja Ecko SHOPPING GRANJA VIANA - Rod. Raposo Tavares, Km 23 Piso L1 - Lj. 219 Cotia - SP - 11 4613-6993
AUTHENTIC
CLASSIC
*ECKŌ UNLTD
DIVISION EAST
ALL CITY
-1972-
MCMLXXII 'TIL INFINITY
TRADEMARK OF PREMIUM WEARS
SUMMER
12/13
ECKO GRANJA VIANA
www.ecko.com.br



Bizarrices



São 449.696 candidatos ao cargo de vereador, que disputam 57.434 cadeiras pelo Brasil afora. Graças aos digníssimos deputados federais, que aprovaram o aumento do número de vagas para os coleguinhas vereadores, teremos 5.390 novas cadeiras nos Legislativos municipais a mais, em relação à última eleição. Para que mesmo? Precisava? Claro que não! Óbvio que esse favorzinho foi feito com nosso dinheiro, e não com o deles. E pior: na contramão da vontade popular. Somando-se os mais de 32 mil candidatos às mais de 10 mil vagas a prefeito e a vice nessa tropa, chegamos a uma orgia municipal. É uma farra. O Brasil tem cidades ricas o suficiente para aguentar esse tranco? Sem contar as raras exceções, o que vemos, na prática, são Câmaras municipais vazias, com vereadores ausentes, que, quando resolvem legislar, o fazem em causa própria ou aprovam projetos de lei fúteis, não contribuindo em nada para a melhoria de vida da população residente. Mas por que tanta gente interessada, e quem são os 449.696 candidatos à vereança? Por sorte, sempre teremos os bem-intencionados e competentes, mas, infelizmente, tenho a sensação de que grande parte dos candidatos quer apenas uma boquinha e se arrumar na vida. Não tem projetos e, tal como os Tiriricas, não sabem o que faz um vereador. Buscam uma teta municipal para mamar e, se possível, ajeitar a vida dos amigos e familiares. Tomara que eu esteja enganado. Pesquisei no site do Tribunal Superior Eleitoral (TSE) quem são esses gajos. Vejam uma pequena amostra de quem podemos ter como nossos nobres representantes nos Legislativos municipais. Os nomes estão lá registrados, e mais parecem apelidos de jogador de futebol da várzea. São bizarros, verdadeiras piadas prontas.Tirem suas próprias conclusões.

De Natal (RN), temos: Cornelson, cujo lema é "chega de traição!"; o James Bond (será ele espião?); Ninguém (ninguém sabe ninguém viu);

> “ Fico imaginando se a carreira política desses candidatos decola e eles se tornam governadores, senadores ou presidente. O governador Sem-Sangue e o senador Vira-lata terão audiência com o presidente Chico Doido...”

Abobrinha, Tempero, Xuxa Torresminho (um trio saboroso!) e Lady Dy (saudades...). De Juazeiro do Norte (CE): Bixa Muda, Gato a Jato e Animal das Pistas (então tá!). Das cidades de Granjeiro e Granja (CE), sim elas existem, temos: Minha Joia, Cheiroso e Pypy (que gracinhas!). De João Pessoa (PB): Cueca (usada?), Zé Grosso (um rapaz fino) e Pastor Laranja (espreme que ele confessa). Já de Mauá da Serra (PR), temos: o Sem-Sangue (será que ele vai sugar o nosso?). Vêm de Acrelândia (AC): Burrinho e Bagaço (tadinhos...). De Bonfim (RR): o Bebe Água (ainda bem!), o Neto Agulha (esse é espeto!) o Maracujá (de gaveta?) e o Professor Bodinho (peguei bode). De Boa Vista (RR): Abel Galinha (que pena!); o Miúdo Morro Tentando (esse é perseverante); Chico Doido; Chico Tripa; Frank da Funerária (Família Addams?); Sandro Fofoquinha; e o indecifrável Izesbledison Blebeu. De Roraima, Alto Alegre, vêm: Beba (o quê?); o Macarrão (sem molho); e a Ângela Tatuzinho (se enfia em qualquer buraco). Do Amapá (AP): o Boga (é o que eu estou pensando?); a Raimunda Cambalacho (pelo menos é sincera); e o Mormaço. Das Minas Gerais, de Campo Belo: Hitler (que perigo!); e de Divinópolis: Evangelista Safado (cachorro, carinhoso, safado, perigoso); Didi Mocó e Pateta (que palhaçada!). O Piauí nos traz, de Alagoinha: Soroba (ufa! Quase!); Paulo Bobo e Cebola de Branco (?). De São Paulo, Taubaté: o Heitor Pit Bitoca (sai fora!); e da capital a Mulher Pêra; Mooitta (só no sapatinho); Viralata, Piolho, (bela dupla); Belê Belê (só alegria); Seu Madruga (faltou o Chaves); e o eterno Wadão Jegue Dente de Ouro. Fico imaginando se a carreira política desses candidatos decola e eles se tornam governadores, senadores ou presidente. O governador Sem-Sangue e o senador Vira-lata terão audiência com o presidente Chico Doido...

São candidatos para ninguém botar defeito. É preciso conhecer seus planos de governo e separar o joio do trigo. Haja paciência... ■

Marcos Sá é consultor de mídia impressa, com especialização em jornais, na Universidade de Stanford, Califórnia, EUA; palestrante e pesquisador das novas tendências da mídia.
Atuamente, diretor de Novos Negocios do grupo RAC de Campinas que publica entre outros o jornal Correio Popular ea Revista Panorama.
e-mail: marcossa08@gmail.com.



EMPÓRIO BERALDIN
Outlet
Segunda a quinta das 9 às 18h. Sexta das 9 às 17h.
Aos sábados das 9 às 14h.
Rodovia Raposo Tavares, km 25,3 (sentido São Paulo) - Fone: (11) 4617.8460



Pirulitos de Parmesão

Rendimento: 10 pirulitos
Tempo de preparo: 30 minutos
Dificuldade: fácil
Custo: baixo

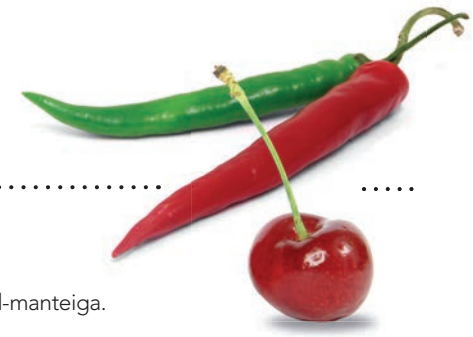

INGREDIENTES

- Palitos de churrasco
- 300 gramas de parmesão ralado grosso
- Papel-manteiga

MODO DE PREPARO

Forrar uma forma com o papel-manteiga.

Colocar 1 colher (de sopa) de queijo para cada pirulito.

Deixar espaço entre as porções de queijo.

Posicionar o palito no centro do queijo.

Levar ao forno médio, 160 graus, até que o queijo derreta.

Retirar do forno e deixar esfriar.

Com uma espátula, levantar o queijo derretido juntamente com o palito.



DICA: Acrescente alecrim picado ao parmesão para incrementar a receita.

Formada em Gastronomia pelo Institute of Culinary Education em Nova Iorque, onde também realizou curso em Estilismo Gastronômico. Trabalhou no DB Bistro Moderne, do chef Daniel Boulud em NYC, o que explica o seu pé na cozinha francesa!
Proprietária da Ideia Gourmet, um serviço de gastronomia personalizada.
http://ideiagourmet.wordpress.com/

Saboreie as nossas delícias.

www.franscafe.com.br



Imagem ilustrativa.

Fran's Café GRANJA VIANA II - Av. São Camilo, 899 - Loja 06
Ed. Praticittà - Granja Viana - Cotia/SP - Estacionamento gratuito.

FRAN'S CAFÉ 40 anos



Férias chegando...
hora de decidir



O fim de ano se aproxima e, com ele, os planos da viagem de fim de ano.

Para quem pretende viajar no Natal ou no ano-novo, escolha o pacote ou o destino e faça logo sua reserva. Planejamento é o primeiro passo para quem não quer ver a viagem dos sonhos virar pesadelo.

Muitos granjeiros aprenderam a lição, e já possuem reservas para suas viagens de fim de ano.

E você... já pensou na sua? Sugestões não faltam.

No Brasil sempre haverá festas tradicionais, shows de fogos e todo mundo vestido de branco esperando a contagem regressiva para mais um ano. Então, se for esta a sua opção, verá que vai valer a pena conhecer um pouco mais deste Brasil enorme.

Para quem pretende renovar as forças, deixando para trás as ziquiziras de 2012 no exterior, separei aqui cinco destinos imperdíveis para esta época do ano.

1° Natal com cara de Natal, Nova York é o lugar certo! Tudo estará lindo, desde a decoração da Quinta Avenida até a árvore de Natal do Rockfeller Center. Todos os anos, após o Dia de Ação de Graças, a decoração é iniciada. Uma vez preparado para enfrentar as temperaturas negativas, descubra o que a Big Apple tem de melhor. Faça um passeio ao Central Park, pulmão da cidade e verdadeiro espetáculo aos nossos olhos. Passado o Natal, prepare-se para a descida da bola no Times Square, coração de Manhattan. No dia 31, lota a tal ponto que é impossível andar. Depois da passagem do ano, a praça fica vazia. Portanto, meu conselho é: desfrute tudo de impressionante que esta cidade pode proporcionar, mas, depois da virada, encontre um bom pub em algum outro setor da cidade e divirta-se como um autêntico brasileiro na virada do ano.

2° Fim de ano com criança, nada melhor que se divertir com a turma do Mickey. Indico sempre a hospedagem dentro do complexo Disney, para aproveitar ainda mais o clima de fantasia. Os resorts possuem infraestrutura completa e impressionante para os grandes e os pequenos. Planeje a viagem com cuidado, para visitar todos os parques e atrações da Universal Studios e, se puder, estique até Tampa e curta as montanhas-russas do Busch Gardens.

3° Lugar que transpira romance e nunca sai de moda, com suas pontes e cafés ao ar livre, únicos no mundo, Paris é a cidade que fica a própria cara da estação. Vitrines carregadas de roupas de lã e casacos pesados, pistas de patinação no gelo e luzes de Natal. Por todos os cantos, eventos típicos do fim de ano, como a roda-gigante da Place de La Concorde. Além de complementar a decoração de Natal da Champs-Elysées, com seus 65 metros de altura, ela permite uma visão incrível da cidade, especialmente à noite.
Já para a grande virada não há programação especial. Não há shows, fogos, música ou qualquer outro tipo de "comemoração oficial" nas ruas da cidade. Muita gente se aglomera na Champs-Elysées e na Torre Eiffel para beber com os amigos, mas é só. Então, o jeito é pesquisar um restaurante bem legal e uma balada animada.

4° Roma fica ainda mais bonita durante o Natal. A atmosfera é perfeita para todas as famílias, mas casais e grupo de amigos também vão se deleitar com a beleza da cidade. Aproveite para comprar nos mercados natalinos da Piazza Navona e Campo de'Fiori, onde poderá encontrar iguarias típicas dessa época, como o delicioso panetone italiano.
As igrejas romanas exibem presépios, concertos de música clássica ao ar livre e festas populares. Os eventos religiosos são muito importantes em Roma, então o Natal é, provavelmente, a festa mais esperada do ano; e um dos momentos mais especiais para os católicos é a Missa do Galo, que é realizada no Vaticano, todos os anos, à meia-noite do dia 24 de dezembro.

5° Cancún é um lugar paradisíaco e ideal para passar férias com a família e os amigos. É possível mergulhar com golfinhos, nadar dentro de cavernas, conhecer ruínas maias e se divertir em suntuosos resorts. E quando o sol de põe, o lugar ganha outra dimensão: as inúmeras discotecas e bares abrem as garrafas de tequila e a diversão só acaba no fim da madrugada. Na passagem do ano, Cancún mantém essa vida noturna agitada e alegre de sempre.

Prepare a sua lista, escolha o destino, e faça logo sua reserva, pois esta viagem ficará marcada para sempre.
Comemore como sempre ou de um jeito diferente, mas faça com que seja inesquecível para você e aqueles que você ama! ■

Alexandre Zubaran é empresário na área de viagens e turismo
e proprietário da unidade da CVC The Square Open Mall.
Foi fundador-presidente da Associação Brasileira de Resorts sendo que
atualmente desenvolve um trabalho de Conselheiro da mesma.
Atuou na presidência do Complexo Costa do Sauipe e
outros diversos grupos hoteleiros."

Promoção de Aniversário CVC The Square

MELHORES PREÇOS PARA O REVEILLÒN NA CVC!

O que só a CVC pode oferecer para você:**

Apoio da equipe CVC · Passagem aérea · Hotéis selecionados · Café da manhã · Traslados de chegada e saída · Passeios · Central de relacionamento · Maior Rede de lojas do Brasil

Os destinos de Reveillòn mais procurados pelo mundo só aqui na CVC!

LAS VEGAS
A PARTIR DE 10X R$ 226,42 SEM JUROS

À vista R$ 2.264,
Saída 26/12/2012.
5 noites de hospedagem com café da manhã, traslados aeroporto / hotel / aeroporto e city tour.
Valor por pessoa em apartamento duplo.

RIO DE JANEIRO
A PARTIR DE 10X R$ 141,80 SEM JUROS

À vista R$ 1.418,
Saída 28/12/2012.
Passagem aérea de ida e volta
4 noites de hospedagem com café da manhã e traslado aeroporto / hotel / aeroporto.
Valor por pessoa em apartamento duplo.

PARIS
A PARTIR DE 10X R$ 522,98 SEM JUROS

À vista R$ 5.229,
Saída 27/12/2012.
Passagem aérea de ida e volta
6 noites de hospedagem no Hotel Campanile Pastille com café da manhã e transporte aeroporto / hotel / aeroporto.
Valor por pessoa em apto. duplo.

FLORIANÓPOLIS
A PARTIR DE 10X R$ 204,80 SEM JUROS

À vista R$ 2.048,
Saída 27/12/2012.
passagem aérea de ida e volta, quatro noites de hospedagem com café da manhã e traslado aeroporto / hotel / aeroporto.
Valor por pessoa em apartamento duplo

CVC The Square
(11) 2898-9581
andreiasantos@cvc.com.br

Na compra de qualquer produto na loja CVC The Square, você ganhará um ingresso para assistir qualquer filme no Cinespaço The Square

CVC Granja Viana
(11) 4702-0306
cvcgranjaviana@cvc.com.br

CVC Shopping Granja Viana
(11) 4613-6822
cvcgranjaviana@cvc.com.br

Prezado cliente: Preços e lugares sujeitos a alteração sem aviso prévio. Valores de câmbio utilizados: Las Vegas (US$ 1.068,00 = R$ 2,12) e Paris (€ 1.888,00 = R$ 2,77) **Alguns itens podem não estar disponíveis para todos os roteiros anunciados. Consulte inclusões e roteiros detalhados com nossos vendedores. Promoção de aniversário: Na compra de qualquer produto na loja CVC The Square no período de 01 a 31/10/12 você ganhará um ingresso para assistir qualquer filme no Cinespaço The Square. Ingressos válidos de 2ª a 5ª – feira, exceto para as salas 3D e IMAX.

Claudia Siqueira



Inquietações das famílias contemporâneas... meu filho tem de ser bem-sucedido!

Mas o que isso significa exatamente?

Qual o preço a ser pago por esta escolha?

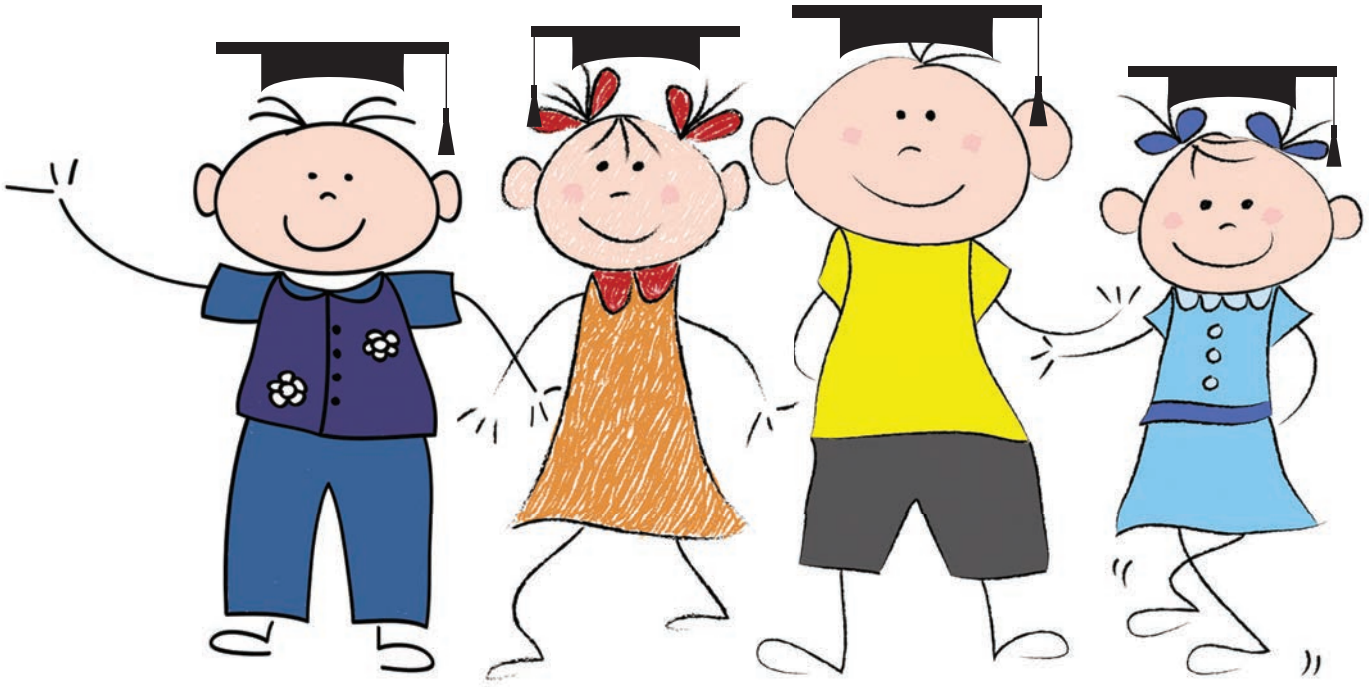

Em um bate-papo que realizei na Casa do Saber, a temática a ser refletida seria a escolha de escola para os filhos, as linhas metodológicas, os princípios familiares... enfim, o universo da vida escolar ideal, se é que existe.

Pedi, então, para que todos colocassem em post-it os questionamentos que os trouxeram para a conversa, e prometi que, de alguma forma, as colocações iriam fazer parte da reflexão.

Para ilustrar, algumas das questões levantadas:

- Quais as diferentes metodologias de ensino e tipos de escola.
- Espero saber se estou no caminho certo.
- A escolha da escola depende do perfil do meu filho ou das minhas expectativas para o futuro dele?
- Como saber se é a escola certa? Criança feliz é o suficiente? Bom nível acadêmico? Ou o convívio social é algo que tem de se considerar?
- Encontrar escola com perfil mais rígido em termos de disciplina, mas que tenha conteúdo "farto".
- Qual o maior peso entre ambiente, formação humana e qualidade de ensino?
- O que não "vem de casa" e minha filha precisa que seja desenvolvido na escola para garantir o seu futuro?

Acredito que estes questionamentos já nos ajudem a perceber o quanto estamos precisando melhorar o diálogo com as famílias sobre o universo escolar.

Pais têm sede de conhecer. Muitos querem, genuinamente, ajudar seus filhos; outros, simplesmente, procuram fórmulas que não existem para acabar com a culpa da "ausência".

Assim, demos continuidade ao nosso bate-papo falando de uma articulação a ser considerada: conhecimento + instinto + escuta genuína + disposição para o outro + saber propor limites + resiliência. Refletimos e exemplificamos cada foco e propusemos que os presentes se desafiassem a usar

> “Na realidade, o que todos nós desejamos é que nossos filhos sejam bem-sucedidos, esta é uma angústia que eu tenho, que ele se saia bem, mas como garantir?”

esta combinação, já que seria uma oportunidade e um bom exercício para a família como um todo!

A conversa com o grupo caminhava muito bem e, em determinado momento, um participante levantou a mão e fez a seguinte colocação: “Na realidade, o que todos nós desejamos é que nossos filhos sejam bem-sucedidos, esta é uma angústia que eu tenho, que ele se saia bem, mas como garantir?”

Justamente a palavra “garantir” foi o gancho para ampliar a reflexão proposta. Garantia não existe, e a vida seria muito sem graça se existisse; a relatividade, a opção, a hipótese se fazem presentes na existência humana, e isso nos torna ÚNICOS! Temos nas mãos o direito de escrever e reescrever nossa própria história, durante toda a vida, e esta oportunidade é o que nos torna humanos!

Claro que não desejamos que nossos filhos sofram e queremos que suas histórias sejam repletas de boas passagens, porém a vida não funciona apenas assim. Muitos pais não consideram esse direito de seus filhos e, por diversas vezes, assumem a vida deles, determinam o script e os convidam a ser coadjuvantes de sua própria existência.

Assim, esta angústia sobre ter sucesso não significa exatamente repetir a mesma história de seus pais, mas ter a oportunidade de criar a sua própria, com suas nuances, suas escolhas.

Os pais, nessa história, atuam como mediadores competentes, conduzindo o holofote para que seus filhos brilhem, sem estar à frente deles, sem infantilizá-los, sem tirar as possibilidades reais de exercício que os promovam a situações como: frustração, compreensão dos limites morais e sociais, do sentido de coletividade, entre outras inúmeras possibilidades.

E a escola, onde entra? Como o parceiro potencial para que tudo isso seja exercitado! Assim, chegamos ao fim da conversa. Fim, não! Um bom e belo começo de conversa, já que famílias estão se mobilizando para conhecer mais e mais sobre o universo escolar. Enfim, pensar a educação dos filhos “fora da caixinha”, mesmo com todas as inquietações postas! ■

Claudia Siqueira atua há 20 anos na área de Educação. Historiadora, pedagoga, pós-graduada em “Aperfeiçoamento de docentes de Educação Infantil e Ensino” (PUC), pós-graduada em “Pedagogia de Projetos e Tecnologias Educacionais” (USP), Magistério com especialização em Educação Infantil. Apresentou projetos de educação no Japão, EUA, América Latina e Europa.
e-mail: csiqueira03@gmail.com.



Wlad Farias



Esperança



Só você fará a diferença

Há quatro anos, desde que me mudei para Cotia, verifico o desmatamento crescente e o flagrante desrespeito à legislação ambiental no município. Foi então que decidi iniciar um trabalho mais proativo na defesa ambiental, porque vi a fragilidade da floresta e dos seres que nela vivem diante das ações do homem, que em poucas horas consegue destruir áreas inteiras que levaram séculos para chegar ao estágio atual.

Procurei na cidade grupos de pessoas que já realizavam o trabalho de proteção ao meio ambiente e os encontrei em diversos pontos da cidade. Em sua maioria, compostos de pessoas comuns, profissionais diversos, donas de casa, estudantes, sendo boa parte dessas pessoas de idade mais avançada. Aprendi muita coisa com eles, exemplos da dedicação por um ideal. A maior lição foi a de que podemos agir e conseguir resultados concretos. Alguns órgãos governamentais, entidades de representação nacional e internacional, reconhecem esses esforços, sempre procurando colaborar com essas ações. Nem sempre é fácil conseguir resultado, mas sempre é possível mostrar que as ações administrativas do governo podem ser mudadas, se não vão ao encontro dos anseios de seus cidadãos e se desrespeitam a legislação vigente.

Qualquer um que vive aqui percebeu o avanço da destruição das matas, o assoreamento de rios e lagos, nascentes e áreas de várzea. E já estamos sentindo, de diversas formas, os resultados na piora da qualidade de vida por causa da falta dos equipamentos sociais básicos para a expansão urbana promovida por tais desmatamentos. A administração pública desta cidade, por meio da Secretaria do Meio Ambiente, nunca se mostrou eficiente em fiscalizar e combater essa abusiva destruição ambiental. Os projetos são aprovados pela Secretaria de Habitação e, geralmente, quando vão para a análise técnica da Secretaria do Meio Ambiente, já foram aprovados e desmatados, restando apenas os ajustes, as compensações ambientais. Não é atribuição legal da Secretaria do Meio Ambiente autorizar ou não os desmatamentos, ela não delibera sobre isso. Outras vezes, a autorização vem do Estado, por meio de órgãos como a Cetesb e outros.

Quando o Conselho Municipal de Desenvolvimento Ambiental e Rural (Comdar) de Cotia foi criado, achei que esse importante instrumento de fiscalização democrática da gestão municipal pudesse realizar ações expressivas, revertendo o desmatamento crescente, promovendo maior proteção ambiental e melhor qualidade de vida para os cidadãos por meio de suas deliberações, que deveriam ser executadas, pois há orçamento para isso. No entanto, o Conselho não conseguiu colocar em prática sequer um programa de conscientização cidadã de preservação ambiental, porque o que foi deliberado por seus conselheiros nunca foi executado pela presidência. Consequentemente, o quórum das reuniões mensais diminuiu de tal forma que em várias reuniões não foi possível contar com o quórum mínimo de conselheiros determinado pelo regimento interno para que uma reunião aconteça. Reflexo da falta de seriedade na execução das deliberações do Conselho por parte de sua presidência. Os conselheiros, voluntários representantes da sociedade civil e da administração pública, precisam refletir sobre a relevância de seu papel e assumi-lo com seriedade, cobrando, inclusive, em qualquer instância, que as deliberações do Conselho sejam executadas. Estou certo de que, quando isso acontecer, nossa cidade poderá contar com a importante colaboração do Comdar para a melhoria da qualidade de vida em nosso município. Enquanto isso, somos nós, cidadãos, que devemos, de alguma forma, promover ações em prol do meio ambiente.

Em setembro, o anúncio que o Conselho de Defesa do Patrimônio Histórico, Arqueológico, Artístico e Turístico (Condephaat) pediu o estudo de tombamento da área da Cooperativa Agrícola de

> “Qualquer um que vive aqui percebeu o avanço da destruição das matas, o assoreamento de rios e lagos, nascentes e áreas de várzea.”

Cotia (CAC), uma área de 158,7 hectares com grande quantidade de fauna e flora preservada, provou, mais uma vez, a importância das ações da sociedade civil. Segue o trecho da notificação recebida pela Prefeitura de Cotia: “...o processo de tombamento assegura, desde logo, a preservação do bem até decisão final da autoridade competente, ficando, portanto, vedada qualquer intervenção que possa descaracterizar o referido conjunto, sujeitando qualquer intervenção à prévia autorização do Condephaat...”. A notificação deixa claro que nenhuma intervenção ficará impune naquela mata nos termos da legislação vigente, mas, para isso, é necessário fiscalizar. Quem pode fazer a fiscalização? Qualquer um. Você, eu, os vizinhos do entorno, além da própria administração municipal. Qualquer início de atividade predatória deve ser imediatamente denunciado para que os agressores possam ser impedidos e penalizados. O Condephaat esclarece que as denúncias de descaracterização devem vir acompanhadas, principalmente, de fotos que possam provar tais atos, o que muita gente pode fazer com um celular. A área em questão quase foi a leilão, que foi impedido por ações de cidadãos e ONGs.

Em recente pesquisa promovida pelo Ministério do Meio Ambiente, o meio ambiente aparece em sexto lugar na lista de preocupações dos brasileiros, e fica atrás de saúde/hospitais (81%), violência/criminalidade (65%), desemprego (34%), educação (32%) e políticos (23%). A situação era diferente há seis anos: o meio ambiente aparecia na 12ª colocação, à frente apenas de reforma agrária e dívida externa. Em 1992, ano da primeira pesquisa, o tema não era sequer citado. Esse número vai crescer porque as pessoas já percebem que a destruição ambiental só prejudicará ainda mais a qualidade de vida. Político desmatador estará afundando sua carreira na medida em que essa consciência cresce. Essas eleições decidirão o futuro verde de nossa cidade, porque no próximo ano vem o Novo Plano Diretor e, com ele, as alterações que permitirão ou não mais destruição ambiental, dependendo apenas de quem vamos eleger para isso e de como vamos nos organizar para impedir alterações de zoneamento em áreas de grande densidade de mata preservada. Pense nisso, pense na força e na importância do seu voto. Vote consciente.

Denúncias de crimes ambientais:
CPAmb: 4666-4980/4667-7771 • Disk Ambiente: 0800-13 20 60

Wlad Farias, Jornalista; presidente da Associação Ecoexistir; vice-presidente do Comdar Cotia (Conselho Municipal de Desenvolvimento Ambiental e Rural). Facebook: Wlad Farias • Twitter: wladf.



still dia das crianças

Melissa Morales

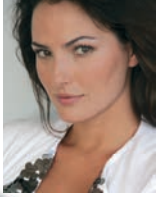

O Dia das Crianças está chegando!
Para comemorar esta data especial, fizemos um garimpo e achamos várias opções bem fofas!
Aproveite o dia com seus pequenos em grande estilo e viva a diversão!



Boneca Lalaloopsy
R$ 129,90
Granja Toys



Macaquinho Zara
R$ 20,00
Stile Di Lisa



Pirulitos e Brigadeiros
R$ sob consulta
Senhora Brigaderia



Macacão Carinhoso
peça única R$ 60,00
Soraya Griffes



Sandália Zara
R$ 39,00
Stile Di Lisa



Conjunto Carinhoso
peça única R$60,00
Soraya Griffes



Shorts Hering
R$ 19,90
Bamboo



Máscara
R$ 22,00
De Dormir

Pijama Sapo
a partir de R$ 84,70
De Dormir



Chapéu
R$ 36,00 cada
Chicanita

Melissa Morales é produtora e consultora de moda, estudou Moda na Faculdade Senac e Marketing na Universidade Anhembi Morumbi. Trabalha como modelo e está no mercado de moda há mais de dez anos. Para contato, acesse o blog da Mel: www.melmorales.blogspot.com

• **Bamboo Store** - Rua José Félix de Oliveira, 1148 - Loja 3 - Granja Viana - Tel.: 4612-3208 • **Chicanita** - Rua José Félix de Oliveira, 991 - Loja 8 - Granja Viana -Tel.: 4612-2916 • **De Dormir** - Shopping Granja Vianna - Piso - Loja Tel.: 4617-3977 | Rua dos Manacás, 352 Jd. Da Glória. 4617-3977 • **Granja Toys** - Estrada Fernando Nobre, 1196 - Parque Rincão - Tel.: 4618-5286 • **Soraya Griffes** - Estrada Fernando Nobre, 969 - Sala 11 - Parque Rincão - Tel.: 4617-4799 • **Senhora Brigaderia** - Rua José Félix de Oliveira, 1401 - Tel.: 9 6057-8177 • **Stile Di Lisa** - Rua dos Manacás, 650 - Jardim da Glória - Tel.: 4617-4857.



11 4617-9380

Flytour American Express - Granja Viana - SP
Rua Manacás, 436 | SL. 04 | Granja Viana | flygv@flytour.com.br
www.flytour.com.br/granjaviana

FLYTOUR®

AMERICAN EXPRESS

Serviços de Viagens

Agência independente operada pela Flytour

Ricardo Prado



O dia da caça



De repente, eles começaram a surgir por todos os lados. Quase todos sorridentes. E todos olhando para você. Você, armado com um documento verde surrado, usado de dois em dois anos, agora está cercado por eles. Que vão procurá-lo onde estiver: na TV, na caixa de entrada do seu e-mail, mergulhando em forma de santinho pela janela do seu carro ou armados em cavaletes, espalhados em pequenos cartazes de rua, como se fossem anões com rostos desproporcionalmente grandes. E todos muito, muito sorridentes.

Eles parecem felizes com a chegada da temporada de caça ao voto. Uns trazem apelidos estranhos, quase sempre identificados com determinado tipo de negócio: fulano da madeireira, sicrana da autoescola, beltrano da Sabesp (assim mesmo, como se o dito fosse dono da empresa pública). Outros garantem que "este você conhece", "aquele é de luta", "com ela ninguém pode". Alguns, ainda, tentam se diferenciar da multidão e empunham uma única bandeira, que pode ser tão específica como "o protetor dos devedores compulsivos" ou "a voz da Vila Palmira"; ou tão genérica como "o defensor da educação". Pena que esses defensores intransigentes da educação, da saúde e da segurança só surjam de dois em dois anos, curiosamente na mesma época em que as ruas esburacadas são recapeadas e sinalizadas.

Mas onde estavam essas pessoas antes que algum juiz tenha dado o tiro de largada para a corrida eleitoral? E para onde elas vão depois que a febre de promessas abandona o corpo inerte do eleitor?

Cândido era um deles, e vamos encontrá-lo, na semana seguinte à eleição na qual investiu suas economias, sua voz e quase o seu casamento, constatando que todo o esforço lhe rendera 15 votos. Míseros 15 votos! Humilhado pelos jornalistas que invadem sua TV com números de votos contados aos milhares, ou até aos milhões, Cândido passa mentalmente em revista seus correligionários, a parentada toda, a meia dúzia de cabos eleitorais contratados para o corpo a corpo com os eleitores, tentando contabilizar os que pularam do seu barco eleitoral antes mesmo que ele naufragasse

melancolicamente. Em sua memória deslizavam centenas de cidadãos sorridentes, todos afirmando categoricamente que votariam nele.

O ex-candidato a vereador menos votado na cidade havia dormido com esse sonho e acordou se sentindo traído por tantos abraços falsos, tanta querela à toa, tanta falsidade. Bem que sua mulher o havia alertado de que aquele sonho era uma bobagem. Mais: que ele perderia dinheiro – e a eleição também, porque "não era do ramo". Cândido só não pediu a separação na época daquela conversa em família porque não queria perder um voto praticamente certo. Mas, naquela manhã, ele avaliava com amargor o tempo gasto em reuniões partidárias intermináveis, em convenções e em convencionalismos da política, como essa mania de beber café em todo boteco e abraçar cada eleitor como se ele fosse um novo amigo. Pelo menos estava livre dessa aporrinhação. Talvez sua mulher estivesse certa: ele não era "do ramo" mesmo. Se fosse, não teria tido aquela quantidade ridícula de votos. Quando sua mãe perguntou com quantos votos terminara sua aventura, teve vergonha e mentiu descaradamente, inflando em algumas centenas seu sufrágio. Ao desligar, sentia-se ainda pior com a mentira do que com o resultado do pleito.

Na hora do almoço, o candidato fracassado resolve partir para o inquérito puro e simples com a família, o amigo solidário que fora visitá-lo no day after e os funcionários da casa. Somando o voto daquele eleitorado todo com o seu próprio, chegava a 12 votos (mas Cândido não teve coragem de perguntar o voto da mulher). Pertencendo a uma família numerosa, que, somada com os agregados, chegou a lotar um hotel da cidade por ocasião das bodas de ouro dos avós, aquele resultado surgia aos seus olhos como uma bofetada. E ainda precisaria ir ao diretório do partido "prestar contas". Do quê?!

Talvez motivado por esse estado de ânimo lamentável, a aventura eleitoral de Cândido ainda contaria com um segundo turno - inesperado. Ao sair de casa, o candidato a vereador mais derrotado da cidade não suportou o cumprimento de seu vizinho, que o saudou todo sorridente: "E aí, meu vereador? Nos braços do povo?"

Foi a gota d'água. Como não ia com a cara do vizinho, imaginou-o como um daqueles traidores que mentiam dizendo que votariam nele. E partiu para o corpo a corpo com aquele improvável eleitor. Só não contava que o vizinho revidasse daquela forma brutal, quebrando seu dente da frente com um direto no rosto. Nem que chamasse a polícia.

O pior é que nem imunidade parlamentar agora ele teria, pensou Cândido, enquanto tentava articular uma explicação do lamentável episódio para contar ao delegado, espremido no camburão ao lado de seu desprezível vizinho eleitor. Não conseguia acreditar que justo aquele maldito tivesse, de fato, votado nele, como ele não cansava de lhe jogar na cara. Que coisa difícil de entender essa política! ■

Ricardo Prado, morador da Granja Viana, é jornalista e escritor, sendo autor do romance A Fala do Céu (Editora Global, 2011), do livro infantil Uma cor só minha: o diário de um daltônico (Editora Moderna, 2011) e co-organizador da série paradidática Como Eu Ensino (Editora Melhoramentos, 2012).



Restaurante Emilia Romagna reinaugura sob nova administração



A ex-proprietária, Carolina Napolitano, com os novos donos, Gisele Dominguez e Adolfo Dominguez



Gisele Dominguez, Cristina Lucena, Sandra Parente e Rose Gois



Paulo Cesar e Márcia



Marcos e Isabella



Viviane e Maria Antônia



Angelo, Luciane e Isabella



Mara



Onery e Ruth



Bassam e Luciana

Granja Viana recebe unidade da Serafina Estética



Maria Alves de Meneses com clientes e convidados.

Abade Tapetes abre unidade no Shopping Granja



Carol, Roberto, Sonia, os donos Cesar e Odete e o casal Eliane e Valcris.

Empório Beraldin fecha parceria com o Pequeno Cotolengo



Pe. Claudinei, Zeco Beraldin e Manuel Torres

RESERVA PAINEIRAS

SUCESSO DE VENDAS

Perfeito para viver

- Lotes a partir de 360 m²
- Empreendimento inteligente, com baixo impacto ambiental e com a infraestrutura e apoio da GP Desenvolvimento Urbano
- Localização privilegiada: está no Centro de Vargem Grande Paulista e com fácil acesso pelo km 43 da Rodovia Raposo Tavares
- A 15 minutos do Shopping Granja Vianna e do The Square Open Mall
- E a 40 minutos da Capital com fácil acesso pelo Rodoanel Mario Covas



ÚLTIMAS UNIDADES

Obras em estágio avançado

Único empreendimento que oferece a você e a sua família a possibilidade de deixar o carro em casa e ir a pé ao banco, supermercado e conveniências.

GARANTIA PÓS VENDA
Exclusividade GP ante-projeto desenvolvido por arquitetos gratuitamente

GP 2012 DESENVOLVIMENTO URBANO 27 ANOS

CENTRAL GP DE ATENDIMENTO
Plantão diário, inclusive fins de semana e feriados.
11 4158-1277
vendas@gpdesurb.com.br

Um empreendimento GP DESENVOLVIMENTO URBANO
Viver com Qualidade
www.gpdesurb.com.br
Empresa Associada à AELO e ao SECOVI-SP

CRECI: 18565-J AgênciaM

Loteamento Reserva Paineiras - Aprovado e registrado conforme Lei Federal 6766/79. Processo CETESB/GRAPROHAB n° 953/2009 - Certificado de Aprovação n° 138/2011 - Protocolo GRAPROHAB n° 9686 - Alvará Prefeitura Municipal de Vargem Grande Paulista n° 241/2011 - Termo de Compromisso de Recuperação Ambiental n° 104254/2011 - Registro n°03 / Matrícula n° 97.490 Cartório Registro de Imóveis de Cotia - Propriedade: TSR Empreendimentos Imobiliários Ltda. **Portarias, muros, alambrados, quadra poliesportiva e quiosque custeados pela Associação dos Proprietários em Reserva Paineiras conforme, orçamentos e previsões que são parte integrante do compromisso de compra e venda.

O cantor Kabelo lança o making off do seu DVD no Espaço Viverde, em Cotia



Silvana e Beto



Álvaro e Leila



Edu, Fabi e Eduardo



Mirela, Fernanda e Anabella

Kabelo, Genildo e Rodrigo





Innez, Pietro, Márcia, J.J. Jackson, Esmeralda e Renato



Edson X, Per Cangurú e Leandro



Beltrão, Rodrigo e Beth



Lenon

O Haras Buona Fortuna recebeu convidados especiais para a apresentação do espaço no ramo de eventos



Mirela Lomelino, Renato Leme e Alessandra Andrade, Eduardo Caruso



Mirela Capocchi e Liliana Caruso



Cavalcante, Marcela, Neusa e Néca

O Projeto Viva Melhor inaugurou uma unidade na Vila São Francisco, em Osasco



J.Melo, Monica Alkmin e convidados

MedicalLaser
light for beauty

RECUPERE O BRILHO E O VIÇO DA PELE E REMOVA AS MANCHAS DEIXADAS PELO SOL COM NOSSOS TRATAMENTOS:

• Laser de CO2 fracionado • Peeling de diamante • Peeling químico
• Limpeza de pele • Limelight • Titan • Genesis • Hidratação de pele

PROMOÇÃO

* Somente mês de Outubro.

• 30 sessões de massagem Modeladora
De: **2.100,00** Por: **1.260,00**
** Ganhe 05 sessões de Drenagem Linfática*

• 05 sessões de Depilação a Laser com LigthSheer
para **VIRILHA CAVADA + AXILA** - De: **1.800** Por: **5 x 300,00**



(11) 4613-6813 • www.medicallaser.com.br
Rod. Raposo Tavares, Km 23 • Shop. Granja Vianna • Piso G2

VENHA CONHECER AS NOVIDADES DA COLEÇÃO PRIMAVERA-VERÃO 2013.

mentha
pimentha
www.menthapimentha.com.br
Shopping Granja Vianna - Piso L2
Tel.: 11 4613-6767



GANHE 20% DE DESCONTO NA APRESENTAÇÃO DESTE ANÚNCIO.

Pepeu Gomes comemorou 40 anos de carreira no Espaço Mosaico, com jantar oferecido pelo Buffet Santè



Gil e Abade



Geraldo e Sandra



Renato e Cláudio



Luciano, João Victor e Karen



Ricardo e Jorge

Adriana, Simone (esposa de Pepeu) e Sol



Luis Carlini, um dos maiores guitarristas do Brasil, com Eduardo Araújo





Françoise e Mario, do Jacques Janine, prestigiam Pepeu Gomes



Pepeu e sua banda

Lawrence Wahba lança exposição em homenagem aos seus 20 anos de carreira



Vilfredo Schürmann, David Schürmann e Denise Gomes



Lawrence com a mãe Liliana, o irmão Nicholas e o pai Ellie



Renata Simões



Os cinegrafistas Paulo Roberto Francisco, Cristian Dimitrius, Lucas Pupo e Humberto Bassaneli



Renato, Marina e Maurício

Curtiu?
www.facebook.com/revistacircuito
Fotos inéditas no Facebook!

Belu Assessoria & Eventos
Transformando os seus Sonhos em Grandes Eventos!



Somos uma empresa de assessoria em Eventos especializada na criação e planejamento que são um reflexo de seu estilo pessoal.

Este estilo é incorporado em cada aspecto do seu evento, além de simplificar o processo, tornando-o mais agradável.

Seja um elegante casamento ou um evento corporativo profissional, nós da Belu, temos a experiência e a visão que você precisa.



Momentos Perfeitos são criados de Pequenos Detalhes!

Nextel 11 7914-1614
ID 55 *927*24488
E-mail: belu@beluassessoria.com.br
www.beluassessoria.com.br

Portobino
PORTORO
A LOJA QUE VESTE SUA OBRA
REQUINTE E QUALIDADE COM PREÇOS ESPECIAIS



Porcelanatos, Revestimentos, Cimentícios e Muito Mais
Venha Conferir!!!

PASTILHAS DE VIDRO
A partir de R$ 29,90 m²

Granja Viana - Av. São Camilo, 1006 - Tel: 4169-7832 (Próximo ao Cond. Fazendinha)
Alphaville - Al. Araguaia, 762 - Shopping Flamingo - Loja 39 S - Tel: 4688-0812

Acrobático Fratelli

A magia do circo nas alturas



Gestos, olhares, cores, movimentos, risos e brincadeiras.
Estar com o Acrobático Fratelli é se entregar a um turbilhão de lembranças e emoções que fizeram parte da infância de muitos leitores e de cada membro da REVISTA CIRCUITO.
Enquanto um dos fundadores, Kiko Caldas, 43, explicava o conceito do grupo, que é fazer circo de forma moderna e reinventada, era inevitável, hora ou outra, alguém interromper para falar sobre as primeiras vezes que pisou em um circo, ainda criança.
Momentos mágicos e inesquecíveis que ficarão para sempre na lembrança.
Kiko escutava com atenção e não hesitava em contar cada detalhe dessa trajetória, que comemora 21 anos. O corpo com alguns hematomas visíveis é prova disso, afinal, o Fratelli se caracteriza tanto pelas cambalhotas no picadeiro quanto pelos voos ornamentais que dão aquele frio na barriga só de olhar.
O espetáculo Vitória-Régia, por exemplo, acontece na água, juntamente com algumas atletas da equipe brasileira de nado sincronizado – da qual a filha do Kiko faz parte –, e a história é contada em um mix de sons, gestos e imagens incríveis, inovando, mais uma vez, a linguagem circense.
Já o Le Petit Cirque Fratelli é uma homenagem ao circo tradicional e faz desabrochar os números lúdicos e clássicos, como o de palhaços, malabarismos e contorcionismos. "Este espetáculo é minha grande paixão", explica Kiko, com um sorriso romântico no canto do rosto enquanto mostra tudo o que é utilizado para fazer o espetáculo acontecer.
Pode rir, Kiko. O seu personagem, o de um humilde ambulante

para lá de atrapalhado, é a grande sensação da peça e responsável pela alegria de muitas crianças.
Quer motivo maior que esse para sorrir?
Assim como Kiko, André Caldas, 46, seu irmão, começou cedo. Na verdade, foi André quem ingressou na arte, por meio da ginástica olímpica, aos 11 anos de idade. Fazia saltos, atletismo, praticava esportes e, com 15 anos de idade, já era considerado um superatleta. Aos 19, ingressou no circo. "Antes eu ganhava medalhas, e depois comecei a ganhar aplausos, o que foi muito mais gostoso", conta.
Ambos são professores de Educação Física. Kiko dirige e atua nos espetáculos do Fratelli. André, ex-dublê de grandes nomes da televisão e peça fundamental na história do grupo, cuida da cenografia e montagem de todas as apresentações.
Resgatar esta história para a edição especial do Mês das Crianças foi uma missão divertida e cativante.

RESPEITÁVEL PÚBLICO

Com mais de duas décadas de história, profissionalismo e reconhecimento no panorama artístico brasileiro e internacional, o Acrobático Fratelli, que está mais granjeiro do que nunca, convida vocês a mergulhar, com a CIRCUITO, no mágico e transformador mundo do circo.

SEJAM BEM-VINDOS!

RC – Como começou o Acrobático Fratelli?
Kiko – Eu, meu irmão e um grupo de amigos fomos fazer aula no Circo Escola Picadeiro, na Cidade Jardim. Nunca havia pensado em ser artista. Eu jogava rúgbi e o André era ginasta. Como praticava esporte em um campo ao lado da escola, nos intervalos dos treinos eu ia dar uma espiada e acabei me encantando com o trabalho. Sempre gostei muito de desafiar meu físico. Não demorou muito para o André, meu irmão, estar comigo. E nos juntamos com mais seis amigos que já tinham este amor pela linguagem artística e pelo circo e fizemos a Escola todos juntos. Acabou não só virando uma companhia, como foi por 16 anos, mas também uma empresa. Antes, mantínhamos um grupo fixo de artistas e ensaiávamos todos juntos. Os oito eram sócios e mandavam igualmente em todos os processos; quase ficamos loucos com isso, e o grupo se fragilizou por quatro anos. Hoje, mudamos um pouco o foco. Trabalhamos com um núcleo de artistas que já conhecem nosso trabalho e formamos o elenco de acordo com os espetáculos. É difícil manter um núcleo fixo sem ter um patrocínio.

André – Com 15 anos de idade, eu já era um atleta muito bem preparado, e entrei para o circo aos 19 anos com a técnica da ginástica olímpica, dos saltos ornamentais, rotação, entre outros. Tanto eu quanto o Kiko, mesmo sem sermos de circo, entramos num nível alto, pois tínhamos uma técnica avançada, o que resultou em uma equipe forte de acrobatas. Logo depois, começamos a formar o Fratelli, com uma equipe muito unida e coesa. Não trabalhamos mais juntos, mas somos muito amigos.

RC – E como vocês continuaram?
Kiko – Depois disso, foi difícil continuar com a ideologia de que todo mundo deveria ter o mesmo foco. Começamos a trabalhar com cinema, eventos, enfim, cada um queria uma coisa, e não



O Fratelli durante o espetáculo Brincadeiras

conseguíamos montar um mesmo espetáculo. Foi uma época difícil de continuidade. Nesse meio-tempo trabalhamos muito com o diretor Cacá Rosset, que foi um marco em nossa história. Atuamos por quatro espetáculos seguidos com o grupo dele, o Ornitorrinco, e a nossa linguagem de circo sempre foi muito forte com eles.

RC – E quais as principais dificuldades enfrentadas?
Kiko – Dinheiro é algo que pesa bastante. Em 1995, fizemos nosso primeiro espetáculo independente, grande e moderno, que se chamava Uma Noite e Tanto, com direção de Roberto Lage e com banda, ao vivo, do Théo Werneck. Foi um sucesso na época, porque poucas pessoas trabalhavam a arte circense. Tínhamos um patrocínio pequeno e a nossa maneira repaginada de fazer circo deu muita visibilidade ao Fratelli. Ainda assim, terminamos a sequência de espetáculos devendo quase 60 mil dólares.

RC – De onde veio esta inspiração para o circo?
Kiko – Ninguém da família é do circo. Sempre fomos atletas. E o circo entrou sem querer na nossa vida. Ele tem esta fama de abrigar pessoas que vêm do esporte. Quando começamos o circo, tinha o leque fechado, tanto que fomos discriminados por não sermos do circo, nem do teatro, nem da dança. Por outro lado, fomos ganhando a admiração das pessoas. Nosso grupo tinha engenheiro, ator, músico, cada um tinha uma linguagem diferente, o que foi fundamental para a construção do Fratelli. O circo sempre foi o nosso carro-chefe, nossa linguagem principal. Mas crescemos também no teatro e dentro de uma linguagem urbana de espetáculos de rua. Sempre fomos muito ecléticos. Viajamos muito para festivais e trouxemos muitos equipamentos de fora, que nos ajudaram a modernizar aquilo que a gente já estava fazendo. Estamos longe de ser um circo tradicional.



> “Antes eu ganhava medalhas, e depois comecei a ganhar aplausos, o que foi muito mais gostoso.”
>
> André Caldas



Kiko com o filho Cauã

RC – Mas você se inspirou em algum artista durante a carreira?

Kiko – José Wilson Moura Leite, fundador do Circo Escola Picadeiro, foi um grande mestre. Sua família era especialista em trapézio de vôo, e era fascinante. O “seu” Maranhão era de família tradicional de circo e nos ensinou muitos números também. O “seu” Rogê é um palhaço que está ai até hoje, e foi essencial. Já em relação à linguagem, o Cirque de Soleil é muito próximo do que gostamos de fazer. Trabalha sem animais e traz o teatro para o circo. Algumas companhias europeias são fantásticas. O Cacá Rosset foi a nossa grande inspiração, porque trouxe esta linguagem arrojada e surpreendente. Para a época, era revolucionária.

André – São muitas as pessoas. Já viajei para mais de 27 países, então, muita coisa me inspirou.

RC – Fazer circo nas alturas. Explique isso.

Kiko – A força do Fratelli, no começo, era muito masculina. O circo precisava disso porque, na época, os equipamentos ainda eram muito pesados. Sempre gostamos muito do desafio. Não tínhamos internet. Víamos algo e já queríamos imitar, sem ter alguém para ensinar efetivamente. Era na raça. No começo, minha mãe ficava apavorada. Já o meu pai sempre gostou muito da arte. O circo é um risco real. Não é como errar um texto. Errou, caiu.

RC – Você já sofreu algum acidente grave?

Kiko – Não tão grave, mas já levei alguns tombos. Já caí de um trapézio, a 4 metros de altura, num chão duro de pedra. Hoje estou com 43 anos, adoro estar em cena, mas tenho o corpo bem machucado. Já rompi, três vezes, o tendão de Aquiles, tive ruptura de bíceps e tenho prótese no quadril. Mas, enquanto meu corpo aguentar, quero estar em cena. O Le Petit e o Brincadeiras são espetáculos onde estou mais para o lado do palhaço, do apresentador. O Vitória-Régia já é superdesgastante, porque eu danço, faço acrobacias em dupla e número aéreo. Meu corpo é treinado de muitos anos; apesar das lesões, ainda responde bem.

RC – Fale da família de vocês. O sangue artístico corre nas veias?

Kiko – Tenho três filhos. Tayná, Yasmin e o caçula, Cauã. Sempre dei uma educação muito aberta e alternativa para eles e nunca os obriguei a nada. A minha filha menor adora teatro e estar em cena. As duas adoram participar de espetáculos com a gente. Já minha filha mais velha, Tayná, é 100% atleta. Ela faz nado sincronizado e treina cinco horas por dia. As duas seguem um pouco este caminho, e sinto que vão ingressar no meio artístico. Nasceram no palco.

André – Apesar de nunca ter trabalhado no circo, meu filho, Victor André, 27, tem a mesma potência muscular que a nossa. Eu era muito rápido, e ele é assim. Atualmente, trabalha com a gente na área de montagem.

RC – São dois espaços na Granja Viana. Conte um pouco sobre cada um deles.

Kiko – O espaço da Rua São Francisco, na Granja, vai se chamar Off Sampa, e será voltado para escola e formação. A escola sempre deu muita força para o Fratelli, porque nos trouxe um público muito legal, que frequentava nossos espetáculos. Formamos muitos bons artistas. Queremos promover festas, workshops, espetáculos, cabarés circenses com vários grupos.

Tudo foi tão difícil no começo que queremos abrir as portas para que as pessoas tenham acesso a tudo isso. Queremos receber outras linguagens artísticas, e não somente a de circo. Algo para fomentar esta cultura na região e semear a paixão por esta arte maravilhosa. Já o outro espaço, na Estrada do Embu, é o depósito da estrutura para os espetáculos do Fratelli, escritório e onde criamos e ensaiamos. Pretendemos trabalhar a área de cinema lá.

RC – Quem é ou o que é o Fratelli hoje?

Kiko – O Fratelli sou eu e o André. Hoje, trabalhamos com um elenco de acordo com os espetáculos e expandimos para outras áreas, como o setor técnico, aluguel de equipamentos, montagem de estruturas para espetáculos. Além disso, fazemos efeitos para filmagens, de propagandas a cinema. Damos aulas de circo e já disponibilizamos artistas bons para o mercado. O André está se especializando, cada vez mais, na área industrial, na parte de segurança do trabalho (pessoas que trabalham em altura), na parte de locação de equipamentos, além de ter todos os equipamentos necessários para a montagem dos espetáculos do Fratelli. Hoje temos o Fratelli industrial e o Fratelli artístico, que é a parte que cuido, a começar pela criação dos espetáculos.



RC – André, por que você largou a área artística do Fratelli?

André – Com 15 anos de idade, eu já tinha o corpo bem machucado. Com 26, mais de 50% do corpo estava com lesão. Com 32 tive uma lesão mais grave no joelho, e com 36 resolvi me aposentar na área artística. Segui para o ramo da indústria. Hoje, apesar de estar com um péssimo preparo físico, consegui consertar o corpo todo com o auxílio da fisioterapia, acupuntura, massagem e ortopedia. O tratamento foi levado a sério durante uns 15 anos.

Atualmente, faço as montagens de circo e trabalho para a televisão e o cinema. Meu físico começou a acabar e minha cabeça turbinou. Levei para as grandes indústrias tudo o que eu aprendi na área radical. Tenho certeza de que ajudei a aprimorar a parte do trabalho em altura na indústria brasileira. Monto linhas de vida, que são sistemas contra quedas de altura. Toda essa técnica adquiri com o cinema, como dublê, com o teatro e com o circo. E, na indústria, aprendi mais sobre a área de segurança do trabalho, que hoje eu implanto no circo. São áreas diferentes e que se complementam.

RC – Compare o circo de quando vocês começaram com o circo da atualidade.

Kiko – Quando começamos, o circo era glamoroso. E sinto que isso se perdeu. Antigamente, você entrava numa estrutura e ela tinha 1,5 mil lugares ocupados. Hoje em dia, um circo com 400 lugares tem dificuldade para colocar público. A estrutura para as viagens é muito cara. E aí, quando o circo chega a uma cidade, o terreno para acampar é absurdamente caro, isso quando se tem um terreno. Existe, também, certa discriminação com o



Irmãos Fratelli: Kiko e André Caldas

> “O circo une o esporte com a arte. Trabalha a formação psicomotora do indivíduo e oferece a noção de seu papel na sociedade.”
>
> Kiko Caldas

pessoal de circo, porque, é claro, assim como em qualquer área, têm profissionais ruins e descompromissados. Apesar de achar este artista um herói, tenho a certeza de que não ganha mais o dinheiro que ganhava antigamente. Outra coisa é a concorrência de entretenimento. São muitos espetáculos acontecendo em todo o Brasil, o tempo todo, em diferentes segmentos.

O que não mudou é esse poder de encantar, de ser mágico para pessoas de todas as idades e classes sociais. Fico entusiasmado em ver como os adultos se divertem, até mesmo nos espetáculos infantis.

RC – Vocês acham que o Brasil investe na cultura circense atualmente?

Kiko – O circo está mais estruturado do que antes. Era uma classe fechada, desunida, familiar. O investimento era mais voltado para o teatro e a dança. Então vieram as escolas de circo e mudaram este quadro, porque começaram a introduzir mais pessoas e, consequentemente, ganhou força política. Sempre existiu uma verba do governo para o circo, só que nunca ninguém foi lá buscar. Essa verba ficava lá perdida. Hoje existe cooperativa, sites e blogs que unem a categoria do Brasil todo. Ficamos a par dos festivais, dos editais, enfim, estamos conectados aos nossos colegas artistas. Em contrapartida, os editais oferecem um dinheiro curto para montar grandes espetáculos. Não é um edital de fomento. É uma ajuda de custo.

Então, estamos engatinhando. As empresas também estão mais abertas ao patrocínio ao circo.

André – Não acho que o governo deva sustentar o circo, mas deve ajudar, sim. Acredito que não custe para o governo ceder algum espaço ocioso. O Circo Escola Picadeiro, por exemplo, ficava em um terreno da prefeitura. De lá, saíram quase todos os artistas circenses de São Paulo. A Escola ficou lá por 25 anos. Já o Fratelli nunca dependeu de ninguém para nada e sempre correu atrás de seus objetivos.

RC – O que uma pessoa que vai ingressar no circo precisa ter?

Kiko – O circo é fantástico porque fornece espaço para todo mundo. Se a pessoa tem medo de altura, mas é habilidosa, ela terá um espaço como malabarista. Se gosta de voar, vira trapezista. Se não gosta de nenhum dos dois, mas sabe interpretar, pode virar um palhaço. O circo de grupo tem este conceito de mesclar talentos. É querer. O caminho para se tornar um artista é difícil, mas é a gente que tem de fazer a coisa acontecer. Siga seu coração e seu sonho. Já vi gente com 30 anos virar artista.

André – Buscar bons professores e preparadores físicos é imprescindível, assim como construir um corpo bem formado e flexível. A pessoa que está no circo, nasceu para o circo. Ou ela tem uma superpotência ou um superequilíbrio ou uma superforça ou um supertalento. ■



FRATELLI NA GRANJA

Kiko Caldas veio para a Granja em busca de uma casa para morar com a família e encontrou o galpão onde foi a sede do Acrobático Fratelli por muitos anos. Segundo Kiko, a Raposo não era a loucura que é hoje, e todo o restante do grupo adorou tanto o lugar quanto a Granja. Isso faz mais de 15 anos. Então, veio morar aqui e, na carona, vieram outros artistas de circo.

Apesar de ter voltado para São Paulo, ele é taxativo quando questionado sobre a Granja. "Eu era fascinado por esta região, mas dá dó quando vejo o que estão fazendo com ela. Voltamos para São Paulo porque a proposta alternativa que a Granja oferecia acabou", conta.

André Caldas optou por ficar na Granja Viana.

André Caldas fez curso de dublagem nos Estados Unidos e atuou como dublê de grandes nomes da televisão, como Deborah Secco, Priscila Fantin, Paulo Araújo (o Agostinho de A Grande Família), Xuxa, Ana Hickmann, Paulo Henrique Amorim, entre outros.

Foram mais de 300 comerciais para a televisão.

VOCÊ SABIA QUE:

O Acrobático Fratelli levou, pela primeira vez, o circo para a avenida? Por anos eles desfilaram na Escola de Samba Tom Maior, onde, em uma das aparições, durante 50 minutos de desfile, fizeram acrobacias em trapézios pela avenida.

Educação Humanista









Bullying, procrastinação, profissão, tecnologia. Como abordar estes temas que invadiram as salas de aula?

Escola é lugar de aprender.
Mas não só isso.
Escola também é lugar de se divertir, encontrar os amigos e se preparar para o futuro.
É lá que crianças e jovens passam grande parte do seu tempo. Muitos professores se tornam verdadeiros paizões, e os colegas, irmãos inseparáveis.
Mas nem por isso os pais devem deixar de arcar com suas responsabilidades diárias. O ideal é que trabalhem em parceria com os professores em busca de uma melhor educação para essa garotada que está crescendo com ondas de informações que vão e vêm sem pedir licença.
A equipe da REVISTA CIRCUITO foi conversar com alguns educadores de tradicionais escolas da região para auxiliar nessa difícil empreitada que é educar abordando em classe os mais variados assuntos.
Com a ajuda dos pais, o empenho dos professores e a integração dos atores principais deste cenário – os alunos –, é possível construir um caminho bem melhor para a qualidade de vida de todos.







Deixar para depois. A procrastinação na escola.

Profa. Tatiana Machado
Colégio Rio Branco

Tatiana Machado é graduada em Pedagogia e em Letras. Pós-graduada em Comunicação e Artes pela Universidade Presbiteriana Mackenzie. Atualmente, na Fundação de Rotarianos de São Paulo, é vice-diretora da unidade Granja Viana do Colégio Rio Branco, onde também atuou como orientadora pedagógica por cinco anos.

Procrastinar significa adiar uma atividade ou um compromisso importante. Isso é possível de acontecer com qualquer um de nós, e está ligado ao comportamento humano. Para algumas pessoas, porém, começa a se tornar tão frequente que vira hábito e, então, surgem os problemas.

Como o educador pode auxiliar crianças e adolescentes nessa condição?

Identificar os motivos que levam ao adiamento, como a falta de estímulo e de motivação, o medo de errar, de se frustrar, de ser avaliado negativamente, de querer ser perfeito demais, entre outros aspectos. Identificando os motivos, fica mais fácil encontrar as soluções.

Em que os pais podem ajudar, no caso de filhos com procrastinação?

Os pais são fundamentais no processo de formação de bons hábitos e podem influenciá-los a: estabelecer horário para acordar, almoçar, dormir; ensinar a colocar os brinquedos no lugar depois de brincar; organizar um ambiente tranquilo e agradável para estudar; fazer elogios quando cumprirem as tarefas realizadas, por mínimas que sejam; mostrar interesse pelas coisas que o filho faz, seja na escola ou com os amigos.

Deixe um recado aos colegas de profissão e pais dos alunos sobre o tema.

Com exemplos corretos, evita-se que a procrastinação interfira no desenvolvimento pessoal da criança e do jovem e que ele venha a ter problemas sérios na vida adulta, como o mau desempenho profissional e, até mesmo, na sua saúde.



Tecnologia do mundo para a sala de aula.

Prof. Pablo Reimers Quijada
Colégio Sidarta

Professor do Colégio Sidarta especialista em Língua e Cultura Hispânica, com licenciatura plena espanhol-português e português-espanhol. Também é tradutor e cientista social formado pela Escola de Sociologia e Política de São Paulo.



Vocação: o que eles querem ser?

Profa. Gislene da Costa Vale de Oliveira
Objetivo Espaço Potencial

Professora formada em Letras com habilitação para lecionar Português, Inglês e Espanhol, atuando há dez anos na rede educacional. No Objetivo, leciona Literatura.

De que maneira o Colégio discute o tema "mercado de trabalho" com seus alunos?

O colégio procura manter um diálogo aberto sobre o tema, mostrando, de maneira prática e objetiva, quais serão os desafios que os aguardam, assim como a necessidade de um ensino de qualidade e de uma boa orientação quanto ao descobrimento da sua verdadeira vocação.

Como o Colégio mostra a importância da descoberta da vocação de cada um?

Acredito que a vocação é primordial para o sucesso profissional. Levamos o aluno a explorar suas habilidades e competências, contextualizado com o seu dia a dia de modo a descobrir o que realmente lhe agrada para que possa ser, no futuro, um profissional não só competente, mas também realizado.

Como saber a idade certa para começar a falar de vocação profissional com os alunos?

É difícil falar em idade certa, mas, quando o foco é voltado para o ensino, podemos abordar o assunto já no Ensino Fundamental. No Ensino Médio, porém, o assunto vai despertar maior interesse, seja devido ao estágio de maturidade em que se encontra o aluno ou a brevidade de sua inserção no mercado de trabalho.

Deixe um recado aos colegas de profissão e pais dos alunos sobre o tema.

Devemos considerar que o papel da escola e da família é muito importante para os adolescentes, é um momento de dúvidas e devemos orientá-los com bastante cautela, sem pressioná-los, sem assumir uma postura de ansiedade e expectativa, para que este momento transcorra de forma tranquila e consciente.

Como o Colégio lida com o fácil acesso dos alunos às novas tecnologias?

Traz um debate sobre o uso em sala, anterior à prática. O determinante não é o uso da tecnologia, mas sim a ética para esse uso. Apostamos na tecnologia como ferramenta de ensino que potencializa o ato de aprender e permite que o aluno faça suas escolhas e trilhe seu próprio futuro.

E para os professores? Quais ferramentas tecnológicas hoje são indispensáveis?

Os teóricos de vanguarda nos incitam a valorizar o meio que cerca o aluno para dar sentido a sua aprendizagem. Blogs, softwares interativos e muitas outras ferramentas podem e devem ser trazidas pelo professor como parte de uma aula diferenciada. Não são as ferramentas que garantem a aula, mas sim o professor. É também importante não demonizar, nas salas, as redes sociais e de comunicação visual/oral, como o caso do Skype, entre muitos.

Deixe um recado aos colegas de profissão e pais dos alunos sobre o tema.

Por medo da tecnologia, costumava-se afirmar que o alto custo inviabilizava, em sala, ferramentas como o computador, o celular, etc. Como a tecnologia em aula é algo irreversível, convoco os colegas à apropriação e ao uso autoral dessas ferramentas. Não podemos olhar com nostalgia um passado que não dialoga com o presente e o futuro de nossos estudantes. As famílias, convido a estreitar a parceria com a escola. Não é a negação da tecnologia que resolverá problemas, mas sim o acompanhamento, a participação e o diálogo.



Bullying: a agressividade infantil.

Profa. Ilza Araújo Vidigal dos Santos

Colégio Raposo Tavares

Possui formação no Magistério e em Pedagogia. Atua como educadora há 23 anos, da Educação Infantil ao Ensino Fundamental. É palestrante e especialista em como identificar um aluno superdotado em sala de aula. Atua voluntariamente como educadora em escola bíblica, como contadora de histórias e articula a formação de coral em comunidades carentes.

Como a instituição se preparou para lidar com este tipo de problema?

Esse é um preparo diário, que vem com um olhar único. A instituição apropria-se do assunto, debate conceitos, benefícios e consequências, avalia sempre o lado positivo da questão e disponibiliza uma pessoa para orientar e assinalar posturas e atitudes no individual e em grupo.

Este é um assunto que é discutido em sala de aula?

Os educadores propõem leituras que abordam assuntos sobre as diferenças que estão presentes em nosso meio. Isso proporciona leveza ao tratar do assunto e desperta nos alunos o respeito mútuo. Esse assunto exige discussão continuada entre aluno e educador, em que entra o olhar cuidadoso do adulto.

De que maneira se pode combater esta prática dentro e fora das salas de aula?

Penso que uma boa maneira de combater essa prática é plantando a semente do respeito e regando-a em todos os momentos com discursos e atitudes verdadeiras, oferecendo posturas transparentes. Também com ações preventivas e esclarecedoras, para que os alunos saibam exatamente o que é bullying.

Deixe um recado aos colegas de profissão e pais dos alunos sobre o tema.

Nós, educadores e pais, temos de lidar com essa questão com muita atenção. Não deixar passar nem desprezar atitudes por mais que pareçam insignificantes. Evite a cegueira mais cruel: o descaso. Seja um agente transformador, assim, você contribuirá para uma sociedade melhor.



O resgate da humanização nas escolas.

Profa. Maria Amélia M. Cupertino

Colégio Viver

Maria Amélia M. Cupertino é formada em Ciências Sociais pela USP, com mestrado em Educação pela Unicamp. Desde 1982, tem atuado como professora no Ensino Fundamental, Médio e Superior em instituições públicas e privadas. Além disso, foi pesquisadora da Unicamp na área de Políticas Públicas voltadas para a criança

e o adolescente, bem como analista de projetos para a melhoria do ensino público na Fundação Abrinq. Desde 1998, é coordenadora no Colégio Viver.

Qual a importância de humanizar a relação entre pais, educadores e alunos?
A meu ver, a palavra relação já traduz a natureza humana do contato. Não acredito em nenhuma forma de educar que minimize o caráter pessoal desse encontro. Mesmo que a escola tenha de enfrentar certo grau de institucionalização de regras e procedimentos, não pode burocratizar essa relação, pois trata-se, fundamentalmente, de um trabalho que se estabelece entre indivíduos e grupos, com características próprias e únicas.

De que maneira os pais podem contribuir para esse resgate?
Participando mais da escola, não apenas como fiscais, mas trazendo suas ideias, suas angústias e anseios, e mesmo sua contribuição como especialistas para a formação de uma comunidade de aprendizagem. Também é importante que escolham uma escola que tenha os mesmos valores básicos, e que a entendam como parceira da formação de seu filho.

Deixe um recado aos colegas de profissão e pais de aluno sobre o tema.
Neste mundo, onde predomina o fascínio pela tecnologia e a facilidade de se obter informação, lembrar que antes de tudo o objetivo da escola é formar pessoas capazes de pensar, julgar, decidir e atuar de forma responsável e ética. Devemos ser modernos no sentido de saber usar essas ferramentas para ajudar nessa tarefa, sem esperar que a estrutura material de uma escola garanta esse resultado.



Indisciplina desenfreada.

Prof. Denis Franceschinelli
Colégio Samarah

Iniciou sua carreira no Magistério muito cedo. Com 19 anos, lecionava Matemática para alunos de 11 a 14 anos. Após se formar, dentro do seu ambiente de trabalho criou um projeto de Matemática Financeira, capacitando seus alunos a ter uma visão empreendedora para a vida. Atualmente, coordena as turmas do 6º ao 9º ano.

Como você enxerga a indisciplina na educação atual?
A juventude de hoje busca um novo interesse, o estudo sempre fica em segundo plano; não seguindo o dito deixado por nossos avós: "A educação é o único bem deixado que não pode ser roubado!"

Quais as medidas que o educador deve tomar para combater a indisciplina dentro da sala de aula?
O ato aprender deve ser trabalhado em conjunto. Hoje, temos jovens que querem decidir seus atos e atitudes. O mais importante para combater a indisciplina é que o aluno entenda que indisciplina e estudo não combinam.

O que pode resultar em indisciplina? Falta de limites? Professores permissivos demais? Dê a sua opinião.
O que resulta em indisciplina é a falta de limites. Os alunos precisam entender a hora de brincar e a de estudar. Os professores não podem ser permissivos, afinal, somos referência dentro da sala de aula.

Deixe um recado aos colegas de profissão e pais dos alunos sobre o tema.
Colegas de profissão: lutem para que cada dia possa ser mostrado ao aluno o quanto é importante a "Fantástica Viagem" pelo aprender. Pais: sejam menos permissivos, vocês estão entregando muito cedo a responsabilidade de certas decisões às crianças e aos adolescentes, que ainda não sabem se defender de ações geradas pelo mundo.

Os jovens não leem mais. SERÁ?



POR MARIZA CAVINATO

Você lê? Lógico, senão não estaríamos aqui interagindo! Mas o que você lê? Livros, revistas, jornais, "telas"? Sim, "telas", por que não? A tela de seu smartphone, do computador, iPad e por aí vai.

Não importa onde se lê, mas o que se lê e quanto se lê, portanto, falamos aqui das muitas ou poucas oportunidades que temos de ler!

Tem uma fala corrente que diz: "os jovens não leem mais!" Quase não escrevem mais! Ou será que escrevem exatamente na mesma proporção em que leem? Sim, porque, se escrevemos algo para alguém, se mandamos um torpedo, uma mensagem, um e-mail... sabe-se que para isso foi preciso escrever e, consequentemente, será enviado para alguém ler.

Pois é, podemos pensar na diversificação da forma de comunicação, nas inúmeras maneiras que o mundo contemporâneo tem de ler e escrever e, por isso, podemos afirmar que a leitura se democratizou. O acesso é muito mais fácil, bem mais do que já foi. Comprar um livro, para muitos, há algumas décadas, era quase um sonho, e sonho para poucas pessoas, era a razão de status social. Hoje temos acesso a livros disponíveis na internet, para impressão ou mesmo leitura diretamente em nossa parafernália tecnológica.

Lê-se muito, sim. Às vezes, de forma desorganizada ou de maneira funcional.

Uma leitura desorganizada é quase uma proposta diária, espontânea, quando se faz uma leitura não planejada, isto é, sem um objetivo específico, como internet, postagens e outros. É preciso lembrar que essa leitura descompromissada e informal é de caráter pessoal; tornar a leitura algo funcional é traduzi-la como necessidade profissional ou acadêmica.

A escola tem papel fundamental quando se pensa em despertar o desejo da leitura, mas não pode nem deve se responsabilizar sozinha por isso.

Incentivar a leitura como algo prazeroso, para que se torne um saudável hábito, é função primeira do processo de formação que está previsto pela escola, mas, daí a garantir que seja suficiente, isso é um segundo passo que, sem dúvida alguma, vai além das possibilidades de uma instituição.

A pessoa tem de ler; o profissional tem de ler; o aluno tem de ler; e todos nós sabemos o quanto é importante e que não podemos desprezar essa leitura informal que contagiou nossa sociedade.

A qualidade é que se discute.

Será que ainda o paradigma é o mesmo? Tornar-se devoto e praticante da leitura é somente ter um livro de cabeceira?

Mariza Cavinato
Professora universitária, pós-graduada em Psicopedagogia, especialista em Gestão de Escola com ênfase em Recursos Humanos e Negócios. Atualmente, exerce a função de diretora de escola.
marizacavinato@gmail.com

Guia de Escolas

Educação é a base para a evolução social e um grande desafio para pais e professores que desejam formar cidadãos dignos e preparados.
Para auxiliar os leitores na importante missão de escolher a instituição ideal para seu filho, a REVISTA CIRCUITO relacionou colégios e faculdades da região com informações sobre o nível oferecido, o período e o valor da matrícula. Desta forma, ficará mais fácil, para você, concluir sua pesquisa e escolher a melhor alternativa de ensino para 2013.

INSTITUIÇÃO	TELEFONE	SITE • E-MAIL	NÍVEL	PERÍODO	MENSALIDADE A PARTIR DE
ABC Chácara Escola	4614-1456	www.abcescola.com.br	EI - EF 1	M - T - INT - SEM INT	R$ 289,00
Anglo Granja Viana	2823-6300	www.estudenoanglo.com.br	EF II - EM	T - SEM INT	SOB CONSULTA
Bercário Pichotinho	4612-9326	www.pichotinho.com.br	B - M	M - T - INT	SOB CONSULTA
Brincar e Cia.	4702-0543	www.brincarecia.net	B - EI	INT	R$ 530,00
C.E.I. Espaço Criança - Objetivo	4616-2432	www.potencialobjetivocotia.com.br	EI	M - T - INT - SEM INT	SOB CONSULTA
C.E.I Sonho Encantado Colégio Ipê	4616-6204	www.ceisonhoencantado.com.br	EI - EF I	M - T - INT - SEM INT	SOB CONSULTA
Carinho de Mãe Berçário e Pré-Escola	4062-0027	www.carinhodemae.com.br	B - P	M - T - INT - SEM INT	R$ 950,00
Colégio Adventista de Cotia	4616-7300	www.cotia.ca.g12.br	M - J - EF - EM	M - T	R$ 342,75
Colégio Albert Sabin	3712-0713	www.albertsabin.com.br	EI - EF - EM	M - T - INT	SOB CONSULTA
Colégio Alfa Adventus	4148-5855	www.alfaadventus.net	MM - M - J - P - EI - EF	M - T - INT	R$ 320,00
Colégio Espaço Potencial Objetivo	4703-3362	www.potencialobjetivocotia.com.br	EI - EII - EM	M - T	SOB CONSULTA
Colégio Giordano Bruno	3733-6677	www.giordanobruno.com.br	EF - EM	M - T	R$ 970,40

INSTITUIÇÃO	TELEFONE	SITE • E-MAIL	NÍVEL	PERÍODO	MENSALIDADE A PARTIR DE
Colégio Giusto Zonzini	3781-0621	www.giusto.com.br	EI - EF - EM	M - T - INT	SOB CONSULTA
Colégio Mario Schenberg	4613-6200	www.marioschenberg.com.br	EI - EF - EM	M - T - INT	R$ 1.136,00
Colégio Objetivo Granja Viana	4612-2528	www.objetivo.br	EF - EM	M	R$ 1.172,00
Colégio Raposo Tavares	3782-2476	www.colegioraposotavares.com.br	EI - EF - EM	M - T	R$ 349,00
Colégio Rio Branco	4613-8500	www.crb.g12.br	EI - EF - EM	M - T - INT	R$ 1.319,00
Colégio Samarah - Cotia	4616-0888	www.colegiosamarah.com.br	EI - EF - EM	M - T - INT	SOB CONSULTA
Colégio Sidarta	4612-2711	www.sidarta.org.br	EI - EF - EM	INT	R$ 2.000,00
Colégio Talento	4616-0859	www.colegiotalento.com.br	EI - EF - EM	M - T	SOB CONSULTA
Colégio Via Sapiens	4612-0266	www.viasapiens.com.br	EI - EF - EM	M / INT	SOB CONSULTA
Colégio Viver	4616-5175	www.colegioviver.com.br	EI - EF	M - T - INT	R$ 598,00
Colégio Vital Brazil	3712-2218	www.vitalbrazilsp.com.br	EI - EF I - EF II - EM	M - T - INT	SOB CONSULTA
Colégio Waldorf Micael	3782-4892	www.micael.com.br	M - EI - EF - EM	M	R$ 1.180,00
CORRA - Colégio Ricardo Rodrigues Alves	3735-7032	www.corra.com.br	EI - EF I - EF II - EM	M - T - INT	R$ 470,00
Escola Ágora	4702-2133	www.escolaagora.com.br	EF	INT - SEM INT	SOB CONSULTA
Escola Aurora	4158-3028	www.escolaaurora.com.br	EI - EF - EM	M - T	R$ 450,00
Escola Biosfera	4612-0321	www.escolabiosfera.com.br	EI - EF	M - INT - SEM INT	R$ 465,00
Escola Bosque das Letras	4206-1963	www.bosquedasletras.com.br	B - EI - EF	M - T	R$ 1.066,00
Escola da Carol	4169-8114	www.escoladacarol.com.br	EI - EF	M - T - INT	R$ 1.000,00
Escola Ciranda	4703-1548	www.cirandaeducacao.com.br	EI	M	SOB CONSULTA
Escola de Ed. Infantil Natureza Mágica	4618-3698	www.naturezamagica.com.br	B - EI	M - T - INT - SEM INT	R$ 640,00
Escola Doce Geração	4612-4221	www.docegeracao.com.br	B - MM - M - EI - EF	M - T - INT - SEM INT	R$ 960,00
Escola Granja Viana	4612-2255	www.egv.com.br	EI - EF - EM	M - T	R$ 1.242,00

INSTITUIÇÃO	TELEFONE	SITE • E-MAIL	NÍVEL	PERÍODO	MENSALIDADE A PARTIR DE
Escola Janela Para o Talento	4186-4817	www.janelaparaotalento.com.br	B - EI - EF	M - T - INT - SEM INT	R$ 1.168,01
Escola Kid's Home	4702-3298	www.escolakidshome.com.br	B - EI	M - T - INT - SEM INT	R$ 1.285,00
Escola Manacá	4702-0631	www.escolamanaca.com.br	MM - M - J - P - EI - EF I	T - INT - SEM INT	SOB CONSULTA
Escola Mundo Mágico	4702-2231	mmmundomagico@ig.com.br	EI - EF	M - T - INT	R$ 590,00
Escola Natureza	4616-4579	www.escolanaturezacotia.com.br	EI - EF	M - T - INT - SEM INT	R$ 331,19
Escola Pitangueiras	4702-5252	www.escolapitangueiras.com.br	B - EI	M - T - INT	R$ 889,00
Espaço Bem Viver	4777-0474	www.espacobemviver.com.br	EI	M - T - INT	R$ 864,00
Espaço Legal	4702-3810	www.espacolegalbb.com.br	B - EI	M - T - INT - SEM INT	R$ 800,00
Fraldinhas e Cia	4612-8531	www.fraldinhasecia.com.br	B - EI	INT - SEM INT	R$ 528,00
Letras & Letrinhas	4702-0500	letraseletrinhas@globo.com	B - EI - EF	M - T - INT - SEM INT	SOB CONSULTA
Maple Bear Canadian School Granja Viana	4702-7295	www.maplebear.com.br	EI - EF	M - T	SOB CONSULTA
Núcleo de Educação Infantil Aquarela	4702-7122	nucleoaquarela@uol.com.br	M I - J II	M - T - INT - SEM INT	R$ 385,00
Núcleo Educacional Monteiro Lobato	4612-0872	n.e.monteirolobato@gmail.com	B - EI	M - T - INT	R$ 435,00

INSTITUIÇÃO	TELEFONE	SITE • E-MAIL	NÍVEL	PERÍODO	MENSALIDADE A PARTIR DE
FALC - Faculdade da Aldeia de Carapicuiba	4146-5775	www.falc.edu.br	ES - PG	M - T - N	R$ 200,00
Faculdades Mario Schenberg	4617-8300	www.fms.edu.br	ES - PG	M - T - N	R$ 561,00
Faculdades Integradas Rio Branco	0800 16 55 21	www.riobrancofac.edu.br	ES - PG	M - N	SOB CONSULTA
SENAC	0800 883 2000	www.sp.senac.br	PG CURSO TÉCNICO	M - T - N	SOB CONSULTA
Unifieo	0800 17 1967	www.unifieo.br	PG - ES CURSO TECNICO	M - N	R$ 480,00
Escola Vital	4243-1551	www.escolavital.com.br	CURSO TÉCNICO	M - T - N	R$ 200,00

***Sujeito à alteração. **A lista completa você encontra no site www.revistacircuito.com**

Nível: B (Berçário) - MM (Minimaternal) - M (Maternal) - J (Jardim) - P (Pré-escola) - EI (Educação Infantil) - EF (Ensino Fundamental) - PV (Pré-Vestibular) - ES (Ensino Superior) - ET (Ensino Técnico). Período: M (Manhã) - T (Tarde) - N (Noite) - INT (Integral) - SEM INT (Semi - integral/intermediário) - PG (Pós Graduação).

Colégio Via Sapiens



Colégio Via Sapiens desde 1979



O Colégio Via Sapiens trabalha explorando seus recursos e fortalecendo suas parcerias.

Explora sua diversidade de possibilidades didáticas com competência e a máxima responsabilidade.

Suas parcerias acontecem e se fortalecem porque estão em sintonia com a concepção de trabalho e oferecem soluções educacionais de qualidade.

Mantendo um relacionamento de confiança com seus parceiros, o Via Sapiens oferece o que há de mais moderno no segmento da tecnologia educacional.

É uma escola aparelhada para oferecer aulas preparadas com diferentes dispositivos tecnológicos reconhecidos como importantes ferramentas para a articulação das informações, para a construção do conhecimento e para um eficiente sistema de comunicação.

Essa identidade educacional se compõe de uma plataforma para a elaboração de aulas, de um portal de consultas completo, de lousas digitais agregadas aos computadores e multimídia e de um corpo docente qualificado e capacitado para a utilização inteligente desse arsenal.

A presença permanente de estímulos externos, a funcionalidade desses instrumentos, a constante busca por inovações e um relacionamento acolhedor são razões suficientes para desenvolver cidadãos plenos e conscientes, capazes de se diferenciar na sociedade.

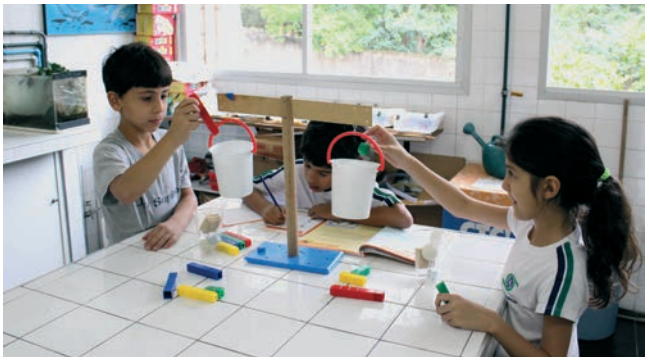



Proposta Educacional

A aprendizagem é vista como um processo complexo e global, no qual a teoria e a prática não se dissociam. O projeto pedagógico do Colégio Via Sapiens privilegia o desenvolvimento da capacidade de resolver problemas e o aprimoramento das competências e habilidades.

Equipe Pedagógica

Pichotinho Berçário e Mini-Maternal

SISTEMA DE ENSINO

Sangari Brasil

Rua Beco do Vintém, 24 - Granja Viana II - Cotia - SP
www.viasapiens.com.br | secretaria@viasapiens.com.br

Colégio Potencial - Objetivo - Cotia







Explorando potencialidades

Tradição e qualidade de ensino fazem o Colégio Espaço Potencial ser destaque na região. Sua estrutura pedagógica garante uma relação de confiança e credibilidade dos pais, que podem acompanhar de perto a transformação social de seus filhos. Desde as séries iniciais, desenvolvemos um trabalho que busca tornar nosso aluno um protagonista do seu processo de aprendizagem. Incentivamos nele a curiosidade intelectual para que aprimore sua capacidade de selecionar, analisar e sintetizar informações, de modo a construir conhecimentos consistentes. Possui um dedicado grupo de professores que têm como objetivo oferecer uma sólida formação aos seus alunos, garantindo, assim, a oportunidade de ingressar nas melhores universidades. Inteligência, criatividade, iniciativa, capacidade de liderança e perseverança são aspectos trabalhados diariamente com os alunos, e contribuem para a realização pessoal e profissional de cada um. O material didático é um grande diferencial da instituição, sempre atualizado e acompanhando uma realidade que se transforma a cada momento. A formação ética e a construção da cidadania, aliadas ao domínio de novas tecnologias, oferecem um passaporte privilegiado para o mundo futuro, abrindo perspectivas para os mais diversos campos do saber, nos quais nossos alunos desenvolvem a capacidade de utilizar recursos infindáveis.

Rua Catarina Etelvina, 93 - Cotia - SP
Tels.: 4703-3362 / 4616-2432 | www.potencialobjetivocotia.com.br

Colégio Sidarta



Colégio Sidarta





Padrão internacional de educação na Granja Viana

Praticamos o aprender pela experiência e o desenvolvimento de competências intelectuais e sociais, com oportunidades diferenciadas para os alunos refletirem sobre a informação, transformá-la e utilizá-la em diferentes contextos. Oferecemos um espaço educador, que estimula vivências, acesso a diferentes expressões culturais e estudos do meio para ampliar oportunidades de observação, experimentação, troca, convivência e conhecimento.

- Período Integral.
- Educação Infantil bilíngue, Ensino Fundamental e Ensino Médio.
- Inglês, mandarim e espanhol.

Estrada Fernando Nobre, 1332 - Granja Viana
Tel.: 4612-2711 - www.sidarta.org.br

Escola Granja Viana



Proposta Pedagógica: Fundada há 36 anos, a Escola Granja Viana educa crianças e jovens em clima de respeito e valorização do trabalho, orientando o estudante a acessar o conhecimento de forma crítica e competente, fazendo desabrochar sua capacidade criativa. Cada aluno é visto como um indivíduo, único e original, estimulado a assumir e enfrentar desafios.

Trabalha com diversos projetos interdisciplinares e aulas em laboratório, como forma de melhorar a internalização dos conteúdos e motivar os alunos.

Valoriza a parceria escola-família, essencial no desenvolvimento de pessoas felizes, bem formadas e emocionalmente estáveis.

- **Destaques:** Aulas de Eutonia (Fund. I), Estudos do Meio desde o 3º ano Fund. I, Mostra Cultural inclusive Educ. Infantil, GV Ciências, GV Humanidades, Projeto Audio-Visual, Olimpíadas de Astronáutica, Física e Química, Projeto Bovespa, Cine-Clube, Inglês Nivelado e Curso de Atualidades (Ensino Médio).
- **Estrutura:** Espaço de 8 mil m² de terreno, portaria 24hs por dia, biblioteca, sala de teatro e música, ateliê de artes, laboratório de química e biologia, laboratório fotográfico, quadras poliesportivas. Em 2013 novas instalações para o ensino médio e auditório para 150 pessoas.
- **Atividades Extra-Curriculares/Parcerias:** Futsal, Handebol, Ginástica Olímpica, Capoeira (Escola Marruá), Raquel Natação, Tennis Hill, Patricia Ballet, Perfit Academia.

Horários:
Educ. Infantil e Fund. I (até 4º ano) - 13:30hs às 18hs
5o Ano e Fund. II - 7:20hs às 12:00 / 12:50hs
Ensino Médio - 7:20hs às 12:50hs e Tarde

Escola Granja Viana





Rua José Félix de Oliveira, 1271 - Granja Viana
Tel.: 4612-2255 | www.egv.com.br

Colégio Talento



COLÉGIO TALENTO







Com 18 anos de fundação e em parceria com as famílias de nossos alunos, o Colégio Talento tem construído uma história de sucesso. Utilizamos material do Sistema Anglo de Ensino, que reúne tradição e modernidade.

Incorporamos novas estratégias pedagógicas, ancoradas em experimentações bem sucedidas, como inclusão de assuntos da realidade imediata, integração interdisciplinar, abordagem interativa dos conteúdos, temas transversais, valorização da leitura, da escrita e do raciocínio lógico.

Oferecemos: ballet, karatê, inglês, teatro, informática, reforço, pré-vestibular, psicóloga e psicopedagoga.

Venha fazer parte dessa história em 2013!

Esperamos sua visita!

anglo SISTEMA DE ENSINO

Rua Janete, 32 - Jd. Dinorah
Tels.: 4616-0859 / 4614-8970 - www.colegiotalento.com.br

MapleBear

MapleBear Canadian School

MapleBear CANADIAN ELEMENTARY SCHOOL

Maple Bear Canadian School Granja Viana

A Maple Bear Canadian School é uma escola bilíngue certificada para os ensinos Infantil e Fundamental. Nossa missão é educar crianças nos idiomas inglês e português, por meio de um sistema escolar de alta qualidade e em constante evolução.

O conteúdo lecionado na Maple Bear estimula o desenvolvimento intelectual, linguístico, pessoal e social dos alunos, que são envolvidos em todas as etapas do aprendizado.Tudo isso em um ambiente seguro e estimulante, que você pode ver de perto. Salas amplas e equipadas, bibliotecas e centros de atividades são alguns dos nossos diferenciais.

Seu/sua filho(a) crescerá feliz, autoconfiante e preparado(a) para enfrentar um mundo cada vez mais competitivo. A alfabetização em inglês e português fará uma diferença inestimável no futuro da criança.

Rua José Felix de Oliveira, 1776
Tels.: 4702-7295

Kid`s Home



A Kid's Home entende a Educação Infantil como um processo contínuo, que não se encerra a cada ano, mas com tempos próprios para cada indivíduo, que deve ser aceito e estimulado como único.

Lá as crianças aprendem o que há de mais importante para a vida, como: atuar no grupo; respeitar o diferente; compreender, criar e seguir regras; desenvolver a tolerância; ser cidadão; perceber e verbalizar seus sentimentos; cooperar em vez de competir; resolver conflitos; lidar com frustrações; esperar a vez; saber ouvir e se expor perante um grupo; desenvolver a curiosidade científica e o prazer de aprender.

Tudo isso em um ambiente onde reina a diversidade, a afetividade, o respeito e o acolhimento proporcionados por uma equipe de educadores extremamente qualificada, em um espaço projetado para "ser criança", correr, brincar e aprender.

Rua Santo Antônio, 319 - www.escolakidshome.com.br
Tels.: 4702-3298 | 4062-0027

Colégio Giusto Zonzini



5.000 M² dedicados à educação!

O Colégio Giusto Zonzini oferece a você uma proposta consistente e exclusiva de educação. Venha nos visitar!

Educação Infantil (também em Período Integral)
Diversão com aprendizado.
- Espaços e horários diferenciados e apropriados a essa idade
- Roda de leitura - Aulas de inglês
- Musicalização, culinária, horta e muito mais!

Ensino Fundamental - Aprendizagem consistente.
- Plantão de dúvidas - Roda de leitura - Aulas de inglês e espanhol - Musicalização, teatro e muito mais!

Ensino Médio - Formação ampla e sólida.
- Simulados - Plantão de dúvidas - Projetos exclusivos e diferenciados - Material didático dinâmico e atualizado

• Xadrez • Teatro • Capoeira • Street Dance • Balé • Futsal • Treinamento Esportivo

Rua Adherbal Stresser, 452
Tels.: 3781-0621 - www.giusto.com.br

Guará





Em parceria com Bosque das Letras

O Guará tem como objetivo fornecer opções que promovam e incentivem o desenvolvimento físico e artístico de seus alunos. É na infância que as crianças apresentam o melhor momento para cultivar o amor e o interesse pelas artes, que podem crescer e acompanhá-la durante toda sua vida.

Nosso programa oferece oportunidades para que as crianças possam descobrir e **desenvolver seus talentos**, enquanto **aprendem se divertindo.**

Recreação/Balé/Judô/Futebol/Circo/Natação para adultos e infantil/Natação para bebês/Hidroginástica/Programa Gestante/Aluguel de espaço para festas/Cabeleireiro e Café.

Rua do Golf, 47. www.guaracce.com.br
Tel.: 4618-5849

Bosque das Letras



Em parceria com Guará centro cultural esportivo

A Escola Bosque das Letras valoriza um pensar criativo e autônomo, impulsionado por situações de brincadeiras, observação da natureza e boas situações investigativas, nas quais as crianças são levadas a elaborar perguntas, buscar respostas e levantar hipóteses sobre questões que permeiam o universo infantil.

Berçário, Educação Infantil e Fundamental I.

www.bosquedasletras.com.br

Estrada Fernando Nobre, 1522
Tel.: 4206-1963 | 4618-5849

Escola Doce Geração






Seu filho na escola ideal. Esta é a necessidade de qualquer criança - um lugar onde possa evoluir prazerosamente, sendo respeitada e tratada de forma especial e única, possibilitando um aprendizado atraente e eficaz. A nossa escola e o Sistema J.Piaget estão fazendo a diferença no cenário educacional, propiciando um trabalho revolucionário na construção do conhecimento e no papel ativo da criança em sua própria aprendizagem.
Professores especialistas nas diferentes áreas: música, artes, capoeira, xadrez, balé, inglês, quatro vezes por semana; e a Pet Ação, que é um diferencial. Trata-se de um trabalho desenvolvido com cães adestrados que atua diretamente na linguagem, no aspecto afetivo-emocional, no desenvolvimento da coordenação motora e do cognitivo.

Est. Fernando Nobre, 1.897 - Km 28,5 Rap. Tavares
Tel.: 4612-4221

Escola da Carol >> Colégio Whitaker



A tradicional escola de Educação Infantil da Carol, em continuidade ao seu projeto pedagógico aplicado nesses 23 anos, implantará, em 2013, o Ensino Fundamental, inaugurando o Colégio Whitaker. As reservas de vagas já estão abertas para turmas de 1º e 2º anos.

ESCOLA DA Carol COLÉGIO whitaker

Tel.: 4169-8114

Janela para o Talento



ESCOLA
JANELA PARA O TALENTO
Aprende brincando e brinca aprendendo.

Em 2013 a JANELA PARA O TALENTO completa uma década de dedicação e compromisso com a Educação. Nossa proposta objetiva desenvolver competências e habilidades, respeitando o ritmo e a individualidade da criança, por meio do estímulo aos sentidos e das inteligências, em um ambiente rico em afetividade. Nossas crianças são motivadas a questionar, planejar, sugerir e resolver problemas, contribuindo assim para a formação de cidadãos éticos e capazes de atuar com consciência e responder positivamente aos desafios da vida.
A escola oferece berçário, educação infantil, reforço escolar e cursos livres para crianças de 6 a 10 anos. Aulas de teatro, circo, música, inglês, chinês, informática, jardinagem e horticultura e muito mais. Venha fazer parte desta história!

Estrada Tambaú, 3 - Km 22,5 | Rod. Raposo Tavares
Tel.: 4186-2929 / 4186-4817 | www.janelaparaotalento.com.br

Escola Ciranda






A Escola Ciranda tem como filosofia a pedagogia da sensibilidade.
Cada espaço construído interage com a natureza, onde as brincadeiras acontecem sem hora marcada para o desenvolvimento pleno do Ser.
Crianças de 2 a 6 anos de idade, em período único das 8 às 12 hs.

Rua Nicodemos de Carvalho, 1000 - Cotia - SP
Tel.: 4703-1548 | www.cirandaeducacao.com.br

Alfa Adventus



Estimular o aluno a aprender sempre mais é o diferencial do Alfa Adventus, que presenteia a região com uma nova unidade, com 12 mil metros quadrados em meio à natureza.

Com isso, a equipe pode construir diferentes formas de conhecimento, da Educação Infantil ao Ensino Médio, valorizando a relação humanista entre alunos e professores.

As atividades extracurriculares possibilitam uma educação qualificada e divertida, sempre acompanhada de requisitos pedagógicos fundamentais. Além da arte e do esporte, o corpo docente do Alfa incentiva a prática de atividades sustentáveis. Os alunos podem participar dos programas de intercâmbio e de cursos de idiomas estrangeiros. Acesse: www.alfaadventus.net

Rua Copacabana, 160 - Parque Rincão - Cotia (SP)
Tels.: 4148-5855 | 9 5340-5034 (Tim) | 9 9687-6341 (Vivo)

Colégio Samarah



Educação com qualidade e atenção

O Colégio Samarah é o resultado do compromisso de uma família com a educação.

Na Educação Infantil, os pequenos recebem estímulos a seu universo de experiências e de interesses, garantindo uma base ampla de conhecimentos.

No Ensino Fundamental, os alunos são preparados para receber o novo, apoiando-se no mais substancial do passado para fazer o melhor do futuro.

O Ensino Médio é preparado para alcançar os melhores resultados.

O Colégio Samarah oferece: Música, Inglês, Espanhol, Natação, Karatê, Ballet, Teatro, Química, Física e Biologia desde o 6º ano, Matemática Financeira, técnicas de redação com ênfase em jornalismo, Atualidades, Filosofia e Sociologia.

www.colegiosamarah.com.br

Estr. Danúbio, 84 Jd. Pioneiro Tels.: 4616-0888
Rua Jacinto Gonçalves, 206 - Jd. São Jorge - Tel.: 3782-8688

Espaço Bem Viver - Guayi



Um canto mágico e tranquilo abriga o Jardim Waldorf Espaço Bem Viver e Fundamental Guayi, escolas orientadas pela pedagogia Waldorf. A rua é de terra, o cheiro é de mato. O ar é fresco e limpo. Tem tempo de paineiras, de amoras, ipês e manacás. De manhã, as crianças chegam e um abraço amoroso da professora as recebe. Entram nas salas de aula como se fosse em um castelo. Entre brincar e aprender, o dia passa depressa e o aprendizado vai sendo construído com imaginação, fantasia, ritmo, arte e vivências. Na escola Waldorf os conteúdos são transmitidos dessa forma e o aprendido fica para sempre.

Recebemos a criança com amor e trabalhamos com a imaginação para educá-la e encaminhá-la em direção às suas próprias escolhas.

Passagem das Paineiras, 35 - Capuava - Embu das Artes
Tel.: 4777-0474

Carinho de Mãe



Cada família e cada criança têm necessidades únicas. Por isso, a Carinho de Mãe, entrando no seu décimo ano, oferece um currículo sólido e soluções personalizadas, do berçário à pré-alfabetização. Conveniências exclusivas, como: cuidadoria 24 horas, opção bilíngue em inglês, natação, ioga, capoeira, música, alimentação balanceada, brinquedoteca completa, webcams com senhas pessoais, calendários sob medida para famílias ocupadas e muito mais. Área de 2,5 mil metros quadrados de muito verde e ar puro. Local tranquilo e de fácil acesso. Funciona o ano inteiro (exceto nas semanas de Natal e de Ano Novo), inclusive em pontes de feriados, sem cobranças extras. Quer algo mais? Venha nos visitar ou ligue.

Travessa Monte Alegre, 100
Tel.: 4062-0027 | www.carinhodemae.com.br

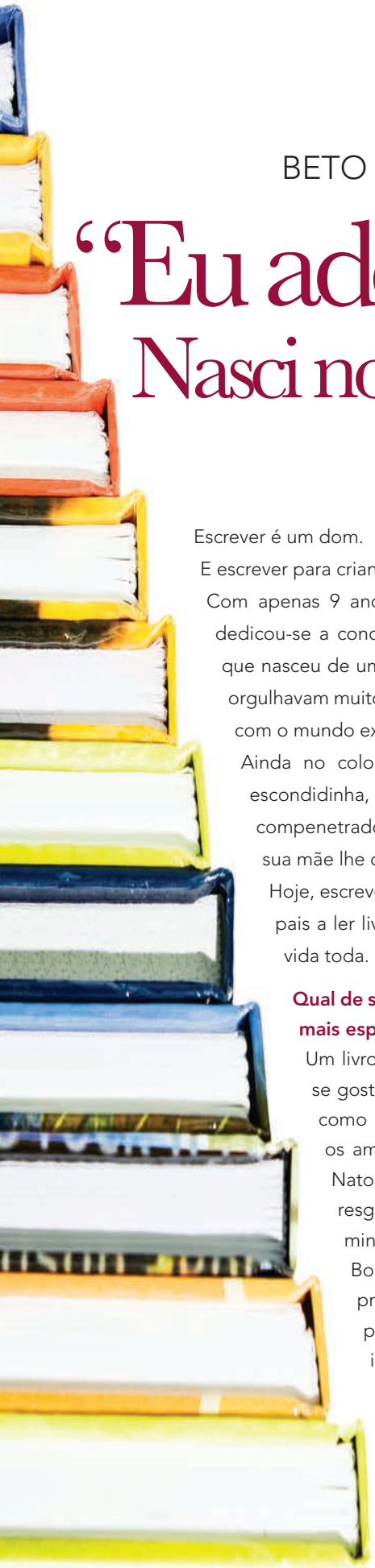

BETO JUNQUEYRA

“Eu adoro livros. Nasci no meio deles.”

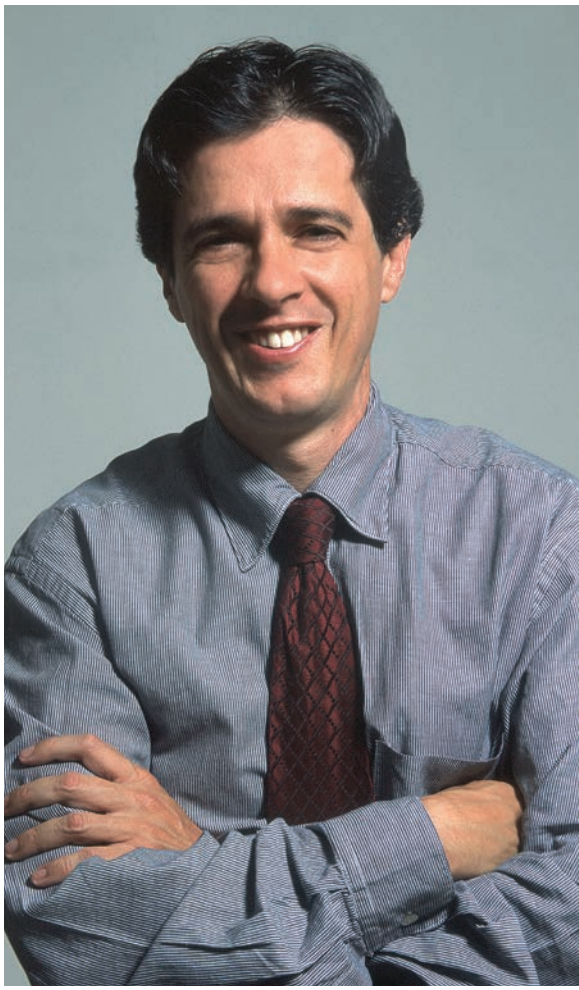

Escrever é um dom.

E escrever para crianças é no mínimo surpreendente.

Com apenas 9 anos de idade, o paulista Beto Junqueyra dedicou-se a concluir seu primeiro conto: A Pipa Amarela, que nasceu de um caderno de contos do qual seus pais se orgulhavam muito. Desde então, sua sede em se comunicar com o mundo exterior só cresceu.

Ainda no colo, descobriu que sua missão estava ali, escondidinha, em forma de palavras. Poderia ficar horas compenetrado, escutando com atenção as histórias que sua mãe lhe contava.

Hoje, escreve suas obras com este intuito: estimular os pais a ler livros para os filhos, formando laços para a vida toda.

Qual de seus livros você escreveu com um carinho mais especial?

Um livro é como um filho. É impossível dizer que se gosta mais de um filho que do outro. A forma como você se relaciona com eles, como você os ama, é que muda. Apenas para ilustrar, Os Natos – Volta ao Mundo Falando Português resgata aquilo que de mais intenso vivi na minha adolescência na escola; Quem Tem Boca Vai ao Timor me conecta com minha prima na saudosa e deliciosa infância que passei nas vilas de Portugal; Uma Luz na ilha Escura, a proximidade que tive com a cegueira e uma amiga cega... E no caso de Ecopiratas em Fernando de Noronha, o elo estreito que criei com meu avô, que era surdo, e me proporcionou grandes aventuras na nossa fazenda no Vale do Paraíba e em Minas Gerais.

Como é, para você, escrever para um público infantil e adolescente em um momento em que as crianças estão cada vez menos crianças?

A boa história e a boa ideia jamais serão substituídas pela máquina. Na verdade, as novas tecnologias são aliadas que abrem novos horizontes, sobretudo para você chegar mais perto do seu público. Ao se contar uma boa história, criando-se todo um clima, não há criança que resista. Você deve ficar sintonizado com as novas gerações, que hoje mudam a cada três anos. As crianças, naturalmente, são mais receptivas que os adolescentes. Assim, precisamos aproveitar esse potencial desde a tenra idade. Afinal, como sempre digo, para uma criança, tão importante como aprender a dar o primeiro passo, é conseguir virar sozinha a página de um livro. Só assim é que realmente elas aprenderão a escolher seus melhores caminhos.

Você caracteriza bastante seus personagens. Qual a sua opinião a respeito do bullying?

Sofri muito com o bullying quando era criança: zoavam de mim por conta de eu não enxergar, por usar óculos "fundo de garrafa", por ser muito pequeno. Era muito tímido e inseguro. Aprendi bastante com esse sofrimento e passei a ver com mais clareza os que enfrentavam as mesmas provações que eu. Por tudo isso, a questão do bullying está presente em toda a minha obra: é o gordo que se supera nas duas aventuras de Os Natos, a menina cega em Uma Luz na Ilha Escura e, especialmente, a Trancinha, que é surda, em Os Ecopiratas em Fernando de Noronha, e dá uma transformada no primo, que é todo exibido.



O livro escrito por Beto Junqueyra, com tanto carinho, em homenagem ao seu avô, Ecopiratas em Fernando de Noronha, acaba de ser um dos escolhidos pelo programa Sala de Leitura, do governo do estado, um dos maiores do país. O livro foi lançado na Escola de Crianças Surdas, no Rio Branco, na Granja Viana, pois na história tem uma personagem surda que se comunica por libras. Lança em outubro, pelo Ibep, João e Maria em Busca de Superpoderes, uma releitura do clássico com ênfase na amizade e na tolerância. Em dezembro, publicará uma aventura com reflexão sobre o bullying, pelo Ibep, e no ano que vem, uma obra sobre futebol e um título adulto, com a Aparecida Liberato.

Fale com Beto Junqueyra: betojunqueira@promobook.com.br

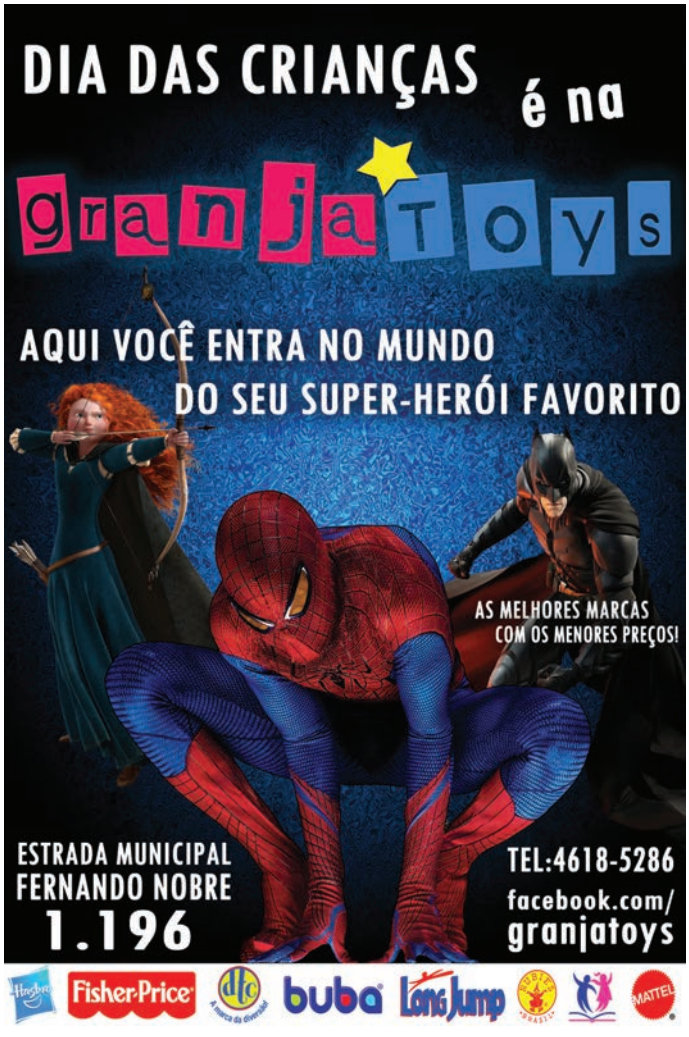





Victória Secomandi

NA GRANJA, NASCE UMA ESTRELA

Dona de uma beleza natural e de uma voz levemente rouca, Victória Secomandi, aos 13 anos, comporta-se como uma encantadora e verdadeira estrela.

Responde com precisão às perguntas feitas e já sabe exatamente o quer da vida: mergulhar de cabeça na música e ser reconhecida como uma artista autêntica, dona das próprias letras musicais.

Retirar os vídeos do YouTube, onde aparece dublando a cantora Adele, foi o primeiro passo. "Como passei a escrever música e a desenvolver trabalhos próprios, quis começar do zero", explica.

Prima de peixe, peixinho é. A maior influência de Victória foi a banda de seu primo, e o pontapé inicial foi dado com as aulas de violão, seguidas de aulas de canto e piano, às quais se dedica com seriedade.

No cenário musical, a grande inspiração é o músico John Mayer, apesar de jurar de pés juntos que escuta de tudo e é bastante eclética. "Não preciso gostar, mas aprendi a experimentar de tudo na música; ouço tanto aquilo que meus pais ouviam quanto as músicas da atualidade", conta ela, que partiu para um estilo romântico de cantar, apesar de, com a ajuda de profissionais, estar se descobrindo em outros ritmos.

Atualmente, esta simpática sagitariana desenvolve um trabalho sério em estúdio com a ajuda de um produtor.

Com apenas uma apresentação na carreira, Victória está preocupada mesmo em amplificar um projeto sólido, de qualidade e com composições próprias. O público, hoje, é formado pela família e os amigos, que são agraciados com a bela voz da jovem.

Namorar, por enquanto, está fora da lista de prioridades. Victória tem o dia cheio, dividido entre o trabalho, os estudos, a academia, os amigos e a família.

Muita responsabilidade para uma garota de apenas 13 anos? Isso não é nada.

Entre uma música e outra, a estudante do 9º ano do Ensino Fundamental arruma tempo para integrar o grupo da Galera Capricho, formado por 35 meninas de todo o Brasil. Ela auxilia a revista a se aproximar ainda mais da galera teen.

Para seus 14 anos, espera estar mais focada no caminho que escolheu. Um intercâmbio está em seus planos, e o local escolhido deverá ser a Inglaterra, por ter grandes escolas de música.

E aí? Restou alguma dúvida de que esta estrela ainda vai brilhar? Esta garota vai longe.

“É fácil fazer sucesso, mas não é nada fácil fazer música. Tem muita gente boa que deveria estar fazendo sucesso e continua no anonimato. A internet é um lugar onde você encontra muitas pessoas com talento, mas não são delas os vídeos mais acessados. Por isso, é necessário ter muita vontade e não pensar em desistir diante das dificuldades e críticas. Mesmo que não consiga, você tem aquele gostinho bom de ter tentado.”

Victória Secomandi.

Recém-chegada à Granja, a são-paulina e ex-estudante de teatro Victória Secomandi fez muitos amigos na região. Apaixonada por arte e cultura, tem plena consciência de que o caminho musical é árduo e cheio de obstáculos. Mas ela fala disso com naturalidade e se mostra corajosa para enfrentar a batalha. “Se eu não conseguir fazer carreira como cantora, vou trabalhar no meio artístico, seja no ramo de artes cênicas ou cinema. História e Biologia são duas matérias que adoro; quem sabe eu não seja uma profissional de uma destas áreas?”, diz ela.

QUEM É O ÍDOLO DE VICTÓRIA?

John Mayer é um músico americano de 35 anos. Ganhou o Grammy Award em 2003 e 2007. Começou sua carreira tocando rock acústico e, aos poucos, iniciou a transição para o blues. “Gosto muito dele”, afirma a jovem.

Creci J-674

FORMANOVA®
IMÓVEIS

www.formanovaimoveis.com.br
Fone: (11) 4612-5155
Estrada Fernando Nobre 350 - Granja Viana - Cotia - SP



MIOLO DA GRANJA, PRÓX. À TUDO R$700.000,00!! 4 dts (2 suítes), living p/ 4 ambientes, s.festas, churrasq. piscina, lindo paisagismo, quadra poliesportiva. Ter. c/ 1.400 m² c/ muito verde. Ref.2487.

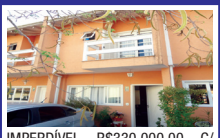
IMPERDÍVEL R$330.000,00 C/ 2 SUÍTES!! Sala p/ 2 ambientes, escritório, gr. p/ 2 autos, coz. c/ armários, cond. fechado c/ piscina, salão festas, churrasqueira. Ref. 7767.


GRANJA VIANA!! COND. FECHADO TOTALMENTE ARBORIZADO E C/ LAGOS!! Suítes, sala estar, jantar, sala tv, lareira, escrit., piscina, área gourmet completa, repleta de armários, R$470.000,00. Ref. 7642.


GRANJA VIANA LOT. FECHADO ALTO PADRÃO!! EXCLUSIVIDADE DE VENDA!! Repleta armários, c/ 3 dts (suíte) 3 salas, lareira, escrit., piscina.R$790.000,00. Veja fotos no site. Ref. 7568.


GRANJA VIANA, NOVA R$610.000,00 PRÓXIMO AO GOLF CLUBE!! 3 suítes, salas de estar, jantar, tv, lareira, piscina, casa clean c/ vista p/ o verde. Cond. fechado. Ref. 7152

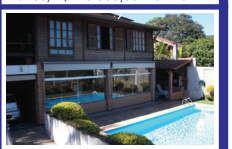
GRANJA VIANA, LINDA RESIDÊNCIA EM COND. FECHADO SÓ R$550.000,00!! Térrea c/ 5 dts (suíte), sala estar, sala jantar, lareira, escritório, cozinha, copa, piscina, garagem p/ 2 autos, churrasq. salão festas. Ref. 7660.

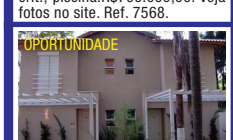

GRANJA VIANA!!! R$340.000,00!! Sobrado novo, c/ 3 dormitórios (suíte c/ closet), sala estar, sala jantar, gr. p/ 2 autos. Cond. fechado. Lugar c/ muito verde. Fotos casa decorada; Ref. 6645.


VIVENDA!! SÓ R$460.000,00 - 3.700 M² TERRENO!! 3 dts (2 suítes), várias salas, lareira, escrit., piscina, churrasqueira, quadra esportes. Veja fotos no site. Ref. 6929.


OPORTUNIDADE SÓ R$270.000,00 EM COND. FECHADO!! Sobrado c/ 2 dormitorios, sala estar, sala jantar, lareira, lavabo, gr. p/ 2 autos, em ótimo estado, repleta de armários. Ref. 7779.

PROPRIETÁRIOS, CONFIE-NOS A VENDA E LOCAÇÃO DO SEU IMÓVEL

M&LC
Clínica Odontológica

Quanto custa a saúde bucal da sua familia ?

Com o CHECK UP DIGITAL PREVENTIVO
você pode saber esta resposta.

Apresentamos então, o **CHECK UP DIGITAL PREVENTIVO**, um exame realizado por uma câmera intra oral de alta definição, que gera imagens muito ampliadas possibilitando analisar detalhadamente cada dente, gengiva e mucosas, oferecendo um diagnóstico e tratamento (se necessário) muito mais eficaz.
Faça um único investimento anual de baixo custo para você e sua familia.
Para nós, é importante auxiliar você a manter seu sorriso saudável.



Fone: (11) 4612-1538
E-mail: mlc_clinicaodontologica@hotmail.com
Rua José Félix de Oliveira, 1.189 -
Sala 4 Galeria Bali - Granja Viana - Cotia



Segurança é coisa séria

ENQUANTO ALGUNS VENDEM SEGURANÇA, A ATUAL SEGURANÇA GARANTE TRANQUILIDADE

Não tem sensação mais gratificante do que se sentir seguro, não é mesmo?

E é exatamente assim que você se sente quando conhece a Atual Segurança, uma empresa dinâmica, atualizada e que completa 13 anos de experiência no mercado de segurança patrimonial e privada.

Os profissionais, altamente preparados e com vivência real em ações de alto risco, possuem total competência para exercer suas funções, armados ou não, além de fazerem análise de risco, detectarem vulnerabilidade e serem preparados para ocupar postos em portarias, zeladorias, controles de acesso e recepção.

Com duas sedes, uma em São Paulo e outra na Granja Viana, desenvolve continuamente os recursos humanos, intelectuais e tecnológicos, a fim de atender clientes de pequeno e grande portes – alguns internacionais – e atuar em diferentes segmentos, como indústria, comércio, condomínios (ex: Residencial SPII), órgãos públicos, instituições educacionais, hospitais, entre outros.

Seus profissionais foram treinados nas melhores e mais competentes escolas do ramo, voltadas para a área de Inteligência. Portanto, possui uma seleção criteriosa de colaboradores, além de aperfeiçoamento constante e rígida supervisão.

Dispõe de moderno sistema de monitoramento, por meio de transmissão ao vivo de imagens pela internet e, no caso de escolta de veículos, roteirizador via software, chegando a um itinerário estratégico e ideal.

No ramo de eventos, congressos e festas, oferece vigilância, limpeza e brigada de incêndio com equipamentos dentro das normas de segurança.

De acordo com a diretora Gabriela Cardozo, moradora da Granja Viana, a segurança privada colabora para a qualidade de vida não só das famílias e empresas contratantes, mas de toda a população. "Nossa missão é entregar soluções inovadoras de segurança ao cliente, que lhe permitam garantir o bem-estar de seus colaboradores, desenvolver seus negócios, agregar valor aos seus produtos e proteger o seu patrimônio", explica.

O desenvolvimento de campanhas internas de prevenção de perdas – com palestras extensivas às famílias, quando for o caso – sedimentam as práticas éticas e a consciência de que segurança é responsabilidade de cada um e de todos.

A confiabilidade da Atual Segurança foi mais uma vez

comprovada por sua participação na recepção do 14º Dalai Lama, Tenzin Gyatso, líder espiritual do Tibete, em sua quarta visita ao Brasil, no ano passado. A Atual Segurança esteve presente na palestra realizada pelo líder e cuidou da segurança e tranquilidade do local.

Além de segurança pessoal e patrimonial, a Atual faz segurança de transporte de cargas e desenvolve projetos de segurança customizados.

Recebeu, por seis anos, o Prêmio Caio, a grande premiação brasileira de eventos. Recebeu o Prêmio Quality, que é o maior prêmio de excelência em qualidade, e o Certificado de Regularidade em Segurança do Sindicato das Empresas de Segurança Privada, Segurança Eletrônica, Serviços de Escolta e Cursos de Formação do Estado de São Paulo (Sesvesp).

Preocupada com sua segurança, sem deixar de lado seu papel social, a Atual Segurança apoia a Fundação Abrinq.



É pioneira do botão de emergência da região e oferece esta comodidade em duas versões: para saúde e segurança. Além de poder acionar a Atual Segurança, caso esteja exposto a qualquer situação suspeita, o cliente poderá, também, utilizar a ferramenta caso se sinta mal e esteja sozinho dentro de casa. No mesmo instante, a empresa entra em contato e disponibiliza um profissional altamente qualificado, preparado para atender qualquer caso, que seguirá para a residência ou empresa e atuará de acordo com o procedimento necessário.





DEPOIMENTO

"Durante todos os seus 102 anos, o Sport Club Corinthians Paulista, além de conquistar vitórias emocionantes e os títulos mais importantes dentro de campo, preocupou-se em ajudar o próximo. Com a criação do Departamento de Responsabilidade Social, o Corinthians fortaleceu suas ações. Entre as principais, está o Time do Povo, programa que proporciona experiências fantásticas e já atinge o número de 5 mil crianças atendidas. Como novidade, o projeto agora apresenta uma revistinha que, além de inesquecível brinde aos menores, também ajudará o clube a passar instruções e ensinamentos para uma educação melhor de todos.

A consolidação da iniciativa, no entanto, não seria possível sem o investimento de parceiras, como a Atual Segurança. Por acreditar no projeto sério de responsabilidade social, o Sport Club Corinthians Paulista agradece a empresa, que desde 2007 presta serviços de altíssima qualidade".

Mário Gobbi Filho
Presidente do Sport Club Corinthians Paulista



"Em novembro de 2007, depois de acirrada concorrência comercial, teve início uma forte e duradoura parceria que trouxe uma ótima relação de custo x benefício a ambas as partes – contratante e contratada, servindo de esteio para o fortalecimento das relações de reciprocidade e comprometimento, sendo que o Grupo Atual correspondeu plenamente as expectativas do Clube, reduzindo os custos e prestando um serviço de alta qualidade.".

Sr. José Max Reis Alves
Diretor de Gestão Administrativa do Sport Clube Corinthians

Grupo Atual Segurança

• Av. José Giorgi, 1121 - Sala 16
Tel.: 4321-3755
comercial@atualseguranca.com.br



São Camilo ganhará Centro Comercial

Ao lado do Celeiro da Granja, um terreno se prepara para ser transformado em Centro Comercial. A responsável pela obra é a Supporte Engenharia, cujo representante e engenheiro civil, sr. Odilon Jr., não informou o nome do cliente nem o formato do empreendimento.

No entanto, ele adiantou para a equipe da REVISTA CIRCUITO que a construção compreende apenas até onde termina o prédio do Celeiro da Granja. Atrás desta obra, outra terraplenagem foi feita, denunciando que outra construção está em andamento, mas o engenheiro afirmou que não diz respeito à obra da Supporte.

A construtora não é desconhecida na região.

Foi responsável pela construção de um edifício para locação na Rua dos Manacás, no Jardim da Glória, e galpões pré-fabricados para locação, em Cotia, entre outros projetos executados.

O terreno que sediará o novo Centro Comercial pertence ao município de Carapicuíba, e a obra não tem previsão de quando será concluída. ■

Segurança na Granja

No último dia 25 de setembro, a Secretaria Estadual de Segurança Pública divulgou dados alarmantes sobre a Granja Viana. De acordo com o órgão, os roubos subiram 92,8%. Em julho, 24 casos foram registrados, número que saltou para 46 no mês de agosto. Já em relação a roubos de veículos, subiram de dez para 20 as ocorrências.

Os furtos de veículos tiveram alta de 150%.

Em Cotia, os números são preocupantes, após oscilarem entre altas e quedas no que diz respeito a alguns crimes. Segundo dados da SSP-SP, alguns crimes tiveram alta significativa no mês de agosto. São eles:

Tráfico de drogas – 78% (de nove para 16 casos)

Furtos de veículos – 42,5%, com 27 casos (os furtos comuns contabilizam 122 ocorrências)

Roubos de veículos – 33,5%

Em contrapartida, a Guarda Civil Municipal, a Polícia Militar e a Polícia Civil têm trabalhado no combate à criminalidade. Recentemente, o Cecom da Guarda Civil Municipal recebeu uma denúncia anônima e desbancou uma quadrilha que planejava colocar um "chupa-cabra" em um caixa eletrônico, no km 22,5 da Rodovia Raposo Tavares. Três homens foram presos.

Telefones Úteis

Central de Monitoramento da Guarda Civil (Cecom)
Tels.: 4616-2835 / 4243-9729

Polícia Militar – 190
Cotia – 4614-7747
33° Batalhão – 4614-6707 / 4703-2088

Delegacia de Cotia (24 horas)
4703-2034 ■





Brigadeiros Gourmet



Deixe o regime de lado, pare de pensar nos quilinhos a mais e corra para conhecer a nova loja de brigadeiros, a Senhora Brigaderia, que acabou de abrir as portas no centrinho da Granja.

Sob a alçada da granjeira Monica Queiroz, o local será referência para quem não abre mão desse doce típico da culinária brasileira, mas que, nas mãos de Monica, se transforma em uma sofisticada guloseima, preparada com chocolate belga – considerado um dos melhores do mundo há mais de um século – e outros produtos importados.

Inaugurada no dia 15 de setembro, a Senhora Brigaderia oferece 45 sabores de brigadeiro, sendo de seis a sete sabores disponíveis diariamente na loja. Os outros podem ser adquiridos sob encomenda.

Segundo a responsável, os de nutella e ao leite são verdadeiras obras-primas, que caíram na graça dos clientes e estão no topo do ranking dos mais vendidos.

O diferencial da loja é a qualidade com que as delícias são feitas. Os brigadeiros são produzidos diariamente, e nenhum volta para a loja se não for vendido.

Os clientes também encontram brigadeiros na panelinha, no potinho, na bisnaga e o delicioso "Brigapops", um pirulito de brigadeiro coberto com chocolate granulado. Uma delícia!

Ficou com água na boca?
Corra para lá e experimente.

O que torna o chocolate belga a escolha número 1 dos gourmets é a qualidade dos ingredientes para o seu preparo e a técnica de fabricação, ainda de forma artesanal.

Monica Queiroz começou sua paixão por brigadeiros fazendo os quitutes para as festas de aniversário dos filhos. Sempre deu preferência aos chocolates especiais, e os elogios não paravam de chegar, quando não, as encomendas. "As pessoas sempre comentavam do sabor e começaram a fazer pedidos", afirmou. Foi quando resolveu transformar a diversão em trabalho. Pesquisas e muito estudo fizeram com que Mônica privilegiasse a Granja Viana com a Senhora Brigaderia.

Senhora Brigaderia
GOURMET

SERVIÇOS
Rua José Félix de Oliveira, 1401
Abre de segunda a sexta, das 10 às 19 horas; e aos sábados, das 10 às 16 horas.
Telefones: 4148-3552 / 9 6057-8177
Preços especiais para pedidos acima de 100 unidades.



Obra na Granja Viana

Preocupa Moradores

As obras que estão acontecendo nas proximidades da Estrada da Fazendinha, na Granja Viana, tem dado o que falar.

Além das reclamações constantes de moradores da região, o Movimento em Defesa da Granja Viana (MDGV) enviou e protocolou ofícios datados de 1° de agosto a órgãos públicos solicitando explicações sobre a obra, localizada na Rua Orobó, esquina com Rua Bonito - Chácara das Palmeiras, em Carapicuíba.

O terreno foi aterrado e a área, de acordo com o Movimento, serve como corredor ecológico e possui inúmeras nascentes.

O MDGV solicitou informações sobre suas características e pediu o processo de licenciamento; os ofícios foram entregues há mais de um mês e, até o fechamento desta edição, ninguém havia se manifestado em responder.

De acordo com um morador, a área, que mede 7000 metros quadrados, é pública e nela estão localizadas no mínimo quatro nascentes. Durante muitos anos foi ocupada por uma pessoa que cuidava do local e impediu invasões.

A área foi retomada pela Prefeitura após a morte deste morador. De um lado, dizem que o espaço se transformará em um condomínio habitacional de casas populares; do outro, pessoas afirmam que o local se tornará um empreendimento comercial.

A equipe da REVISTA CIRCUITO não conseguiu contato com a Prefeitura de Carapicuíba. ■

Fatec em

São Roque

Um decreto de criação da Faculdade de Tecnologia (Fatec) de São Roque foi assinado no último dia 25 de setembro pelo governador Geraldo Alckmin. O texto foi publicado no Diário Oficial do Estado no dia seguinte à assinatura. A nova unidade começa a funcionar no primeiro semestre de 2013.

Com isso, o Estado passará a contar com 56 Fatecs em 51 municípios.

Representantes da Prefeitura de São Roque acompanharam uma vistoria técnica feita por técnicos do Centro Paula Souza, entidade ligada ao Governo do Estado e responsável pelas Fatecs.

Inicialmente, a instituição oferecerá o curso superior tecnológico de Sistemas para Internet. Serão abertas 30 vagas à tarde e 30 à noite já no próximo processo seletivo. As inscrições estarão abertas entre 9 de outubro e 9 de novembro pelo site http://www.vestibularfatec.com.br/home/

Posteriormente, essas vagas serão ampliadas e a faculdade também terá o curso de Segurança do Trabalho.

A nova unidade vai funcionar na Rua Marechal Deodoro da Fonseca, 132, Centro. ■

Curtas

- O Centro Paula Souza abriu inscrições do Vestibulinho das Escolas Técnicas Estaduais (Etecs) para o 1º semestre de 2013. O exame será no dia 2 de dezembro, às 13h30. O prazo para os candidatos se inscreverem vai até 25 de outubro. A inscrição deve ser feita exclusivamente pela internet, no site do Vestibulinho Etec. Para efetivá-la, é preciso imprimir o boleto bancário e pagar a taxa de R$ 25 em qualquer agência bancária. Na Etec Cotia, estão disponíveis seis cursos com 40 vagas cada um. Informações: 4148-2099 / 4614-3093.
- A região oeste recebeu mais de 30 mil veículos no primeiro semestre de 2012. O salto foi de 870.626 veículos para 902.521, o que representa 177 novos veículos por dia chegando aos municípios no entorno da Raposo. Cotia, por exemplo, foi de 100 mil para 104,3, ocupando o quarto lugar do ranking. Já Carapicuíba subiu de 140,7 mil para 145,9 mil.
- Não perca! No mês de outubro, a Ecofeira acontecerá em duas datas: dia 12 de outubro, na Bichomania, e dia 21, no salão de eventos da Igreja Santo Antônio. A primeira será em homenagem ao Dia das Crianças e terá, além do tradicional comércio de produtos orgânicos, naturais e artesanato sustentável, oficinas dedicadas às crianças, bem como aula de capoeira com o professor Charada, entre outras atrações.
- Duas figuras notórias ligadas à preservação cultural indígena, Marta Maria do Amaral Azevedo, presidente da Fundação Nacional do Índio (Funai), e Elizabeth Aracy Rondon Amarante (ir. Beth Myky), que vive há 30 anos com a comunidade indígena Myky, em Mato Grosso, estiveram presentes, no dia 20 de setembro, no Projeto Âncora. O intuito da visita foi conhecer a proposta pedagógica da Escola Projeto Âncora, inspirada na Escola da Ponte, de Portugal, para um estudo de como aplicá-la nas comunidades indígenas.





Bambini na moda



Com roupas e acessórios modernos, de enxovais a roupas e calçados, a Pingo de Gente Moda Bambini dispõe de produtos com grande variedade de marcas, estilos e preços, seja para seu baby ou para adolescentes. Faça a lista do Chá de Bebê com a gente. Venha conhecer e deixar seu bambini lindo e elegante. Um novo conceito de moda infanto-juvenil na região.
Ótima localização e estacionamento no local.
Estrada do Embu, 457, Lj 1. Tel.: 4612-2809.
www.pingodegentemodabambini.com.br Facebook: PingodeGente.



Musculação e pilates

Que a Perfit é uma academia diferente, todo mundo já sabe. É um espaço para quem busca equilíbrio e bem-estar, seja na musculação – com treinos individuais ou em dupla – ou no pilates, que proporciona bem-estar físico e mental e atua na prevenção, reabilitação e reeducação postural por intermédio de professores com formação internacional. Por isso é que afirmamos: a Perfit é uma academia personalizada. Venha conhecer e ficar com o corpo e a saúde em dia.
Avenida São Camilo, 980 - Centro Comercial Granjardim
Tel.: 4702-5864.

Mais que lavar e passar

A Evolution Lavanderia, há 12 anos na Granja, limpa e cuida de suas roupas e da decoração da sua casa com todo o cuidado. Os serviços seguem um padrão de qualidade alinhado com o que há de mais moderno no mercado. As peças são cuidadosamente tratadas por uma equipe treinada, e o sistema informatizado acompanha todo o processo. A sua roupa fica pronta no mesmo dia. Faz serviços de costura e delivery. Aproveite as promoções mensais e o conforto do horário estendido, até as 21 horas. Rodovia Raposo Tavares, km 23,5. Ao lado do Pão de Açúcar. Tel.: 4612-6060.





Babbo na Granja

Reúna os amigos e familiares e vá comer uma pizza especial na Babbo Giovanni, que abriu suas portas na Granja Viana. O local promete se tornar um ponto de encontro intimista na região, para quem gosta de comer bem e se divertir em um gostoso happy hour. São mais de 50 sabores, entre pizzas salgadas, doces e light. Oferece calzones, bruchetas e saladas. Para acompanhar, carta de vinhos com mais de 30 rótulos à sua escolha. Abre todos os dias, a partir das 18h30.
Rua Mesopotâmia, 109 - Jardim Passárgada - Tel.: 2424-3575.

Realizando sonhos

Com sede na Avenida São Camilo e mais cinco filiais, Vila Verde, Km 39 da Raposo Tavares, Patrimônio do Carmo e Represa de Ibiúna, a G3I – Geração de Investimento e Incorporações Imobiliárias ocupa posição de destaque, liderança e seriedade no mercado imobiliário. Para auxiliar na compra e venda de imóveis na Granja Viana, onde estão concentrados vários condomínios, proporciona maior liquidez e transparência aos clientes e investidores. Atua no mercado de imóveis e áreas para incorporações e construções.
Avenida São Camilo, 61 – Tel.: 4613-1300.





10 anos de Espaço Integração

Coordenado por Mauricio Bastos e Patricia Cuocolo, o Espaço Integração é referência no segmento de desenvolvimento humano, saúde e bem-estar. Tem ótima localização, muito verde e silêncio. Ambiente propício para momentos de autoconhecimento e relaxamento. Conta com profissionais qualificados e dedicados ao bem-estar do granjeiro. Possibilita, também, a locação de salas para profissionais da área. Junte-se a nós.
Tel.: 4702-4838/ www.espacointegracao.com.br





Ensino de primeira



Referencial em educação de qualidade, o Alfa Adventus tem como missão desenvolver as faculdades físicas, intelectuais, sociais e morais dos alunos, assim como valores fundamentais para a formação de pessoas íntegras e de sucesso. Infraestrutura completa e moderna a serviço de sua família. Conheça a nova unidade, com 12 mil metros quadrados, em meio à natureza. Sistema Alfa/Anglo de Ensino e programa de intercâmbio. Ganhe a primeira apostila bimestral 2013 na matrícula. Rua Copacabana, 160 - Parque Rincão. Tel.: 4148-5855.



Vestidos de formatura

A formatura é um momento único e inesquecível na vida de uma mulher. E cada formanda tem uma história especial para essa data. O Atelier Novak pode ajudar, neste dia, com opções muito elegantes e sofisticadas ou criando o mais lindo vestido de acordo com sua personalidade e biotipo. Ateliê de alta-costura há 30 anos realizando sonhos. Vestidos sob medida e linha de pronta entrega para noivas, festas, madrinhas, daminhas e debutantes. Conheça.
Avenida João Paulo Ablas, 45 - Loja 24. Tel.: 4612-6049.

Seu carro limpo e saudável



Com produtos exclusivos, o Macchina limpa o seu carro com tecnologia. Saúde, proteção e estética são os pilares que sustentam o conceito da empresa. A higienização é microscópica e elimina o mau cheiro. A pintura fica limpa e com brilho intenso, além de oferecer cristalização de vidros, limpeza de partes em couro, higienização de capacete, carrinho e cadeirinha de bebê. Sua motocicleta também pode ser limpa com tecnologia, sem o uso de água. The Square. Raposo Tavares, km 23. Tel.: 2898-9656 - www.macchina.com.br.



Limpeza completa

Se o assunto é limpeza, a solução não poderia ser outra. O Shopping da Limpeza atua desde 2002 e oferece todos os tipos de produto de limpeza profissional, tanto residencial quanto comercial, com um forte apelo para galões de 5 litros, oferecendo comodidade e economia para seus clientes, afinal, os produtos são concentrados e limpam muito mais. Para compras acima de 100 reais, a entrega é gratuita para a região de Cotia. Entre em contato ou faça uma visita. Estrada Fernando Nobre, 1020 – Loja 6. Tel.: 4702-9993.

Resolve tudo Certo

Criada pensando em soluções práticas para reformas em geral, a Resolve Certo executa serviços, dos mais simples aos mais complicados, seja em imóveis comerciais ou residenciais. Possui uma equipe especializada e treinada, pronta para atender com qualidade, segurança e dentro do prazo. Realiza serviços de alvenaria, hidráulica, elétrica, pintura, entre outros, que vão desde desentupimentos de ralos até a troca de botijão de gás. Entre já em contato. Tels.: 4254-1784 / 99242-4859.





Entenda o mundo

Se falar outro idioma parece ser um bicho de sete cabeças para você, o Yázigi muda esse conceito e comprova que falar inglês e espanhol pode ser prático e divertido. Com aulas dinâmicas e baseadas em assuntos do dia a dia, as salas de aula possuem, no máximo, dez carteiras e, para facilitar a aprendizagem, os alunos acessam a House of English, o portal exclusivo Yázigi com atividades on-line. Aqui, você aprende naturalmente. O Yázigi garante.

Avenida São Camilo, 1601 - Granja Viana. Tel.: 4169-4020.



CLÍNICAS E CONSULTÓRIOS

ESPECIALIDADES MÉDICAS

OFTALMOLOGIA
PEDIATRIA
HOMEOPATIA PEDIÁTRICA
CIRURGIA PLÁSTICA
CIRURGIA VASCULAR
GASTROENTEROLOGIA
PROCTOLOGIA
GINECOLOGIA & OBSTETRÍCIA
CIRURGIA E CLÍNICA GERAL

CARDIOLOGIA
ORTOPEDIA
ENDOCRINOLOGIA
OTORRINOLARINGOLOGIA
PSIQUIATRIA
TESTE ORTÓPTICO

gran CLINIC
Centro de Excelência Médica Granja Viana

R. José Felix de Oliveira, 1148, 1º andar
Tel.: (11) 4612-6283 / (11) 4777-0984
Granja Viana - www.granclinic.com.br

Diretor técnico: Dr. Fábio de Freitas Busnardo - CRM: 81566

João Paulo Lian Branco Martins
Psiquiatria, Psicanálise

Fábio R. Picchi Martins
Pediatria, Neonatologia, Puericultura, Doenças Respiratórias na Infância

Renata de Godoi Caverzan
Psicologia

Ohalis Fernandez
Dermatologia Clínica e Cirúrgica, Laser e Medicina Estética

Fernanda Erci S. Bauer
Ginecologia e Obstetrícia

André Minchillo
Cirurgia Geral e Esclerose de Varizes

Cláudio Lepera
Ortopedia, Traumatologia e Medicina Esportiva

André Luiz Dabarian
Cardiologia, Clínica Médica

Claudia Zanetti Moura
Neurologia Clínica

Guadalupe Pippa
Reumatologia

dg doutores da granja

Fones:
4702-6652 / 4702-6781
4702-0626 / 4777-9333

Av. São Camilo, 980
Granja Viana - Cotia
Centro Comercial Granjardim

ESPAÇO MÉDICO
GRANJA VIANA
Comprometidos com o melhor atendimento da região
www.denisferrari.com.br

Ginecologia e obstetrícia
Dr Denis Moraes Ferrari - CRM 22380
Angiologia e Cirurgia Vascular
Dr Candido F. da Fonseca - CRM 36964
Dermatologia
Dr Sergio Santos Barbosa - CRM 65990
Ortopedia e Traumatologia
Dr João Gallotti - CRM 70432

Rua Monet, 79 - 4617-4993
a 150m do Shopping Center

---

felix Especialidades Médicas

Dra. Marilia Gaboardi - **Hepatologia, Gastroenterologia e Clínica Geral** - CRM SP 38779
Dra. Rita de Nazaré M.Angelini - **Homeopatia (adultos e crianças)** - CRM SP 35111
Dra. Rute Moreno V.Rosa - **Ginecologia e Obstetrícia** - CRM SP 77588
Dr. Sergio Duccini de Moraes - **Cardiologia** - CRM SP 41961
Dra. Stella de Barros Apostolopoulus - **Ortopedia** - CRM SP 105557
Rua José Felix de Oliveira, 1270 • Sala 106 • Granja Viana • Tel.: 4702-7524 / 7110-0414
e-mail: granjaviana.med.br@gmail.com • www.granjaviana.med.br
Técnico Médico Responsável - Dra. Marilia T. C. de O. Gaboardi - CRM SP 38779

Gran Medic
Medicina de ponta perto de você

Marque sua consulta
11 2898 96 96
11 98852 6531

A Gran Medic conta com médicos com formação de ponta e atuação nos melhores hospitais de São Paulo, com o objetivo de oferecer um serviço médico de excelência perto de você.


Cirurgia Plástica
Dr. Marcelo Olivan
CRM 104724


Ginecologia e Obstetrícia
Dr. Thomas Moscovitz
CRM 82581


Cirurgia vascular
Dr. Marcelo Bellini Dalio
CRM 104721


Ginecologia, Obstetrícia e Mastologia
Dr. Milton Wajman
CRM 42384

www.granmedic.com.br
The Square Open Mall - Rodovia Raposo Tavares Km 22 - Sala 20 - Bloco A
email: atendimento@granmedic.com.br - Telefone: 11 2898 96 96 | 11 98852 65 31

- Dra. Luciana Bamonte — CLINICA GERAL / CARDIOLOGISTA
- Luiz Naporano — PSICÓLOGO ACUPUNTURISTA
- Dra. Denise Lorena Guida — ENDOCRINOLOGISTA
- Roberto Bleir Filho — QUIROPRAXISTA
- Dra. Sandra Chung — FISIOTERAPEUTA
- Patricia Aragão Morello — PSICÓLOGA
- Dr. Marcio A. S. Ferraz — UROLOGISTA
- Dra. Isabel Porto — ALERGISTA / IMUNOLOGISTA
- Vera Lucia N. Naporano — PSICÓLOGA — ACOMPANHAMENTO ESCOLAR
- Dra. Alexsandra C. M. M. Ribeiro — ENDOCRINOLOGISTA PEDIATRICA
- Celina Takahashi / Simone Ando — ACUPUNTURA
- VancinVille — CLÍNICA DE VACINAS

Av. São Camilo, 980 Centro Comercial
Granjardim - Granja Viana - Cotia
espacosaude@granjardim.com.br

Tel: (11) 4702-6652
4702-6781

ESPAÇO SAÚDE Granjardim

CONSULTÓRIOS FLEXÍVEIS
PARA LOCAÇÃO
www.granjardim.com.br

---

núcleo
clínica de reabilitação psicossocial

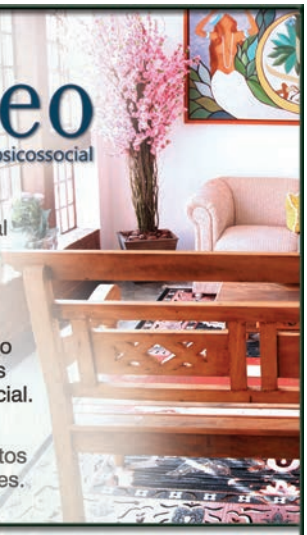

- Clinica de reabilitação psicossocial para tratamento de dependência de álcool e outras drogas.
- Nosso objetivo é auxiliar o indivíduo no labirinto formado pelos obstáculos que envolve a reabilitação física e social.
- Atendemos adolescentes e adultos de ambos os sexos e seus familiáres.

Tels.: (11) 4612-5247 | ID: *928*4447 | *928*4446 | *928*4448
www.nucleogv.com.br

GINECOLOGIA

Dra. Leticia Taufer
GINECOLOGIA & OBSTETRÍCIA
Reprodução Humana
Rua José Félix de Oliveira, 834 Lj. 5
Granja Viana - Cotia - Fone 4702.4420

PSICANÁLISE

Hipnose/ Psicanálise/ Regressão
Dr. Eleno de Almeida CRT 23431
Programação Neuro-Linguística. Hipnólogo, Psicanalista, Traner em P.N.L. Impotência - Ejaculação precoce - Angústia - Ansiedade - Baixa auto-estima - Pânico. **Tel: 4612-8400**

FISIOTERAPIA / PILATES

villa pilates
Equilíbrio e Saúde



Aulas com Fisioterapeuta, individuais ou grupo (3 alunos máx.)
Avaliação postural e aula experimental gratuita.
Desconto especial de 15% no plano trimestral às 2ª, 4ª e 6ª das 13 às 15h
www.villapilates.com.br
villapilates@villapilates.com.br
R. José Felix de Oliveira, 359 • salas 204/5
Galeria Villa Fenix • 4702-0627

Viviane ROMERO
RUA DOS MANACÁS, 104
(PROX A PASSARELA DO KM 25) - JD DA GLÓRIA
STUDIO DE PILATES
RPG
FISIOTERAPIA
4612-1901
8133-6452
ATENDIMENTO DOMICILIAR
HORÁRIO DIFERENCIADO

Dra. Gabriela Marinho
Fisioterapeuta • Crefito - 128304-F
• Fisioterapia Neurológica • Ortopédica • Respiratória • Massagem Pré e Pós operatória
• Drenagem Linfática • Pilates - Met • Solo com bolas • Auriculoterapia
R. José Felix de Oliveira, 359 Sl. 101 - Villa Fênix - Granja Viana
4612-9849 / 9994-6682 - dragabrielamarinho@gmail.com

FISIOTERAPIA
SONIA TAKARA
Crefito 3 2578-F
Pós-graduada em Fisiologia do Exercício pela UNIFESP-EPM
• Fisioterapia Ortopédica/ Neurológica
• R.P.G. (reeducação postural global)
• Stúdio de Pilates (equipamentos e solo)
• Isostretching (a ginástica da coluna)
Rua José Félix de Oliveira, 1401 sl. 10 e 11 Granja Viana - Fone: **4777.9311 e 9545.9106**

Agende sua aula experimental gratuita!
Körper Pilates
4169-9174 | 4169-8561
korper.pilates.gv@gmail.com
Além do Fitness, ajudar na reabiliatação de pacientes está na essência do método
Mercato Granja Viana • Avenida São Camilo, 215
Granja Viana - Carapicuíba - SP

Ana Lopes
Studio Pilates e RPG
Contato: 97147-1117 vivo 97634-1380
R. Alga Marinha,15 - Sala 17 - Cotia
anacarla.pilates@hotmail.com
Estacionamento no local
Desconto no Pilates
DE R$265,00
POR R$185,00
(PLANO TRIMESTRAL)

Dra. Fabiana R. Paixão
Fisioterapeuta - Crefito 35880-F
Fisioterapia, Acupuntura e Massagens Terapêuticas
(11) 4123-4978 | 97127-7820
www.fabianarodriguespaixao.com

PSICOLOGIA

Sandra Garcia
Psicóloga CRP 25557 - Adultos e Casais
Depressão | Ansiedade | Obesidade | Pânico | Transtorno Alimentar
psic.sandra.garcia@gmail.com • Tel: 9953-4075

Roseli Di Mauro Psicóloga CRP 06/31865-8
25 anos de experiência
Pós-graduada e especialista em terapia familiar e de casal
Adultos e Crianças
ATENDIMENTO GRANJA VIANA E OSASCO
Rua Tapes, 34 • Atelier da Granja • Tel.: **4612.7771 • 9611.9880**

Atelier da Granja
10 ANOS ATENDENDO NA GRANJA VIANA
CINTIA G. S. BARAÚNA - CRP 06/16056
PSICÓLOGA-PEDAGOGA
ABORDAGEM COGNITIVO-COMPORTAMENTAL
* ESPECIALIZAÇÃO EM DISTÚRBIOS DE APRENDIZAGEM E PSICOPEDAGOGIA
29 ANOS DE PROFISSÃO
Rua Tapes, 34 - G. Viana - Tel.: 4612-7771 - Fax: 4617-4885 - Cel.: 9652-4849

Fernanda Violante Mendes
Neuropsicologia/Psicologia Infantil
CRP 58799/6
Distúrbios Comportamentais e de Aprendizagem
Rua Tapes, 34 Granja Viana - Tel.: 4612-7771 / 9104-7485
Atelier da Granja

Psicoterapia - Terapia do Ser - Terapia da Mulher - Terapia dirigida ao Adolescente
Naturologia - Respiração - Meditação - Atendimento à Gestante - Hidroterapia
Locação de Salas para profissionais
espaço integração
10 anos na Granja Viana!
Fone: **4702.4838** **www.espacointegracao.com.br**

Manuela S. A. Thomaz - Psicóloga - CRP 06 / 60997
ORIENTAÇÃO VOCACIONAL / PROFISSIONAL
Tel.: (11) 4169-7626 / (11) 9189-8206
Rua São Camilo, 395 • sala 7 • Granja Viana - SP

Psicoterapia Breve
Histórias que Transformam
Ssmaia Abdul • *Psicóloga e Terapeuta Narrativa*
CRP 06/60674
Adultos e Casais • Psicoterapia Breve
Orientação Vocacional • Orientação de Pais e de Casais
(11) 9770.2616
Av. José Félix de Oliveira 615/673 - Granja Viana - www.historiasquetransformam.com.br

Teresa Vieira Gama
Psicóloga - CRP 06/11772-7
• Pós graduada em Psicoterapia Junguiana • Psicossomática
• Cinesiologia Psicológica • COACHING com certificação pelo ICC
Tel: (11) 9857-2680
Av. José Giorgi, 900 - sala 17 - km. 26,5 R.Tavares, próx. SP2 - G.Viana

ADULTOS e ADOLESCENTES
Granja Viana..... (11) 9980-4202
Vila Olímpia..... (11) 3044-6489
fekfreire@gmail.com
Fernanda Freire
Psicóloga Psicanalista
CRP 06/19.179

LUCIANE LIMA M. A. Psicóloga CRP 58317
•Intuitive Life Coaching •Astrologia Evolutiva •Astro Coaching
VOCÊ PODE MUDAR A SUA VIDA
4243-8347 • 97357-5270 • R. Assis, 56 • Pq. Dom Henrique II • Cotia • SP
lucianelima.surya@gmail.com • www.lucianelima.com

Odontologia
Dr. Pascoal Jadeu Labate CRO 28233
• Ortodontista • Prótese • Implantes • Clareamento a laser
www.odontolabate.com.br
R. José Félix de Oliveira, 1100 | Tel.: 4702-3562 | Centrinho da Granja

Josiani Ghetti
Psicóloga / Psicanalista
CRP 06/68746
Pinheiros Tel: 3064-8988
Granja Viana Tel: 4702-5971
Cel: 98230-0202
josianifaleiros@gmail.com

ODONTOLOGIA
Dr. André Siciliano CRO-SP 57.804
Clínica geral • Periodontia • Implantes
Novo Endereço
Dra. Graziela Siciliano CRO-SP 44.865
Clínica geral • Odontopediatria • Ortodontia
São João, 450 - G.Vianna – Tel. 4612-0514

Rosita Canovas Nutricionista Funcional - CRN 5234
PROJETO INOVADOR - OFICINAS PRÁTICAS
Informações: www.espacosaudeconsciente.com
espacosaudeconsciente.blogspot.com
Rua Damasco, 51 Jd. Semíramis - Ref.: atrás da D. Dêola. Tel.: 4702-5535 ou Cel.: 9620-4980

DENTISTA 24 HORAS
Dr. Denis Vale - CRO 98571
Equipamentos modernos e atendimento personalizado: Sedação consciente c/ Óxido Nitroso Implantes Próteses sobre implantes Ortodontia Endodontia Cirurgia geral 3º molar.
Adultos e crianças. Atendimento 24 hs: 97246-2810
Tels.: 4618•4162 - 4206•1872
Estrada Fernando Nobre, 1270 s/loja - Denisvale.implantes@gmail.com

UROLOGIA

CLINICA DE UROLOGIA CLIMEDIN
Adulto e Infantil
Dr. Flávio Haruyo Iizuka - CRM 75674
Dr. Anderson Hatsuo Kavano - CRM 80161
• Doenças da próstata, Pedras nos Rins, Infecção Urinária
• Cirurgias a Laser, Videolaparoscopia e Robótica
Titular da Soc. Bras. Urologia, Soc. Bras. Videocirurgia e Assoc. Americana Urologia
Fellow de Mayo Clinic/EUA - Médico Especialista pela Fac. Medicina da USP
www.drflavioiizuka.com.br
Rodovia Raposo Tavares, KM 22,5 - Sala: 320A - CEP 06709-015
Shopping "Open Mall -The Square" - Tels.: 4108-6670 / 4108-6542/ 2898-9643

M&LC Clínica Odontológica
Clínica Odontológica
CLÍNICA GERAL, ORTODONTIA E IMPLANTODONTIA
Atendemos convênios: Amil Dental, Porto Seguro, Bradesco e Odontoprev
Fone: (11) 4612-1538
Rua José Felix de Oliveira, 1189 Sala 4 – Galeria Bali

Odont
Dra. Karina Reina - CROSP 58022
• Profª. implante, prótese e reabilitação oral.
• Diretora da Assoc. Bras. Analgesia e sedação.
• Trate seus dentes sem medo e sem dor.
Rua José Felix de Oliveira, 359 sl. 112 - Vila Fênix • Tel.: 3781-8424

ODONTOLOGIA

Ortopoint Ortodontia e Odontologia
A Orthopoint conta com uma equipe de especialistas conceituada.
Em ortodontia contamos com o que há de mais moderno - sistema damon e clear aligner para correção do seu sorriso.
Ambiente temático, moderno e bem equipado,
Atendemos todas as idades
Rua Jose Felix de Oliveira, 359, sala 207 - Telefone: 4616-7350

CECOI
Centro Especializado em Cirurgia de Ortoimplantes CROSP 4698
Dr. Paulo de Tarso B. Moreira CROSP 28035
Mestre em Medicina-Cirurgia de Cabeça e Pescoço-Implantodontista e Ortodontia.
Dra. Corina N. V. B. Moreira CROSP 27997
Odontopediatra
Dr. Raphael de Tarso B. Moreira CROSP 90356
Periodontista
Dra. Byanka de Tarso Barbosa Moreira CROSP 95757
Implantodontista-Cirurgia de Inclusos
Fones: 4703.5896 e 4702.8472
Av. São Camilo, 412 - Sl 7 e 8 - Granja Viana
www.odontocecoi.com.br

DRA. NURIMAR MARCONI ROCCO
CRO SP 65402
ESPECIALISTA EM ORTODONTIA
SISTEMA DAMON
CHECK UP DIGITAL PREVENTIVO
CLÍNICA GERAL
ESTÉTICA - IMPLANTES - PRÓTESE
CLAREAMENTO A LASER
AVENIDA SÃO CAMILO, 324 - SALA 3 - 4612-6178

TOTAL DEN ODONTOLOGIA
• Atendemos todas as especialidades • Clareamento a Laser
Dra. Ana Lúcia Lopes
Crosp: 89892
Dr. André Blane
Crosp: 80868
E EQUIPE
Tel.: 4617-4610
TOTAL DEN ODONTOLOGIA
acesso a deficientes
estacionamento no local
CROSP estab.: 10367
Av. João Paulo Ablas 1689, sala 5 - Jd. da Glória - Km 23.5 Rod. Raposo Tavares
Próx. Colégio Rio Branco • Kartódromo • Supergalo
www.totalden.com.br

www.dramarcia.com
ORTODONTIA-Sistema Damon
"Um lindo sorriso aumenta sua auto-estima"
Av. São Camilo, 412 • sala 13 • Granja Viana - Tel.: (11) 4702-4747

Castelo Branco
ODONTOLOGIA ESPECIALIZADA
CASTELO BRANCO
ODONTOLOGIA ESPECIALIZADA
Dra. Vanessa Castelo Branco - crosp 66061
Especialista/Mestre em cirurgia FOUSP
Dr. Antonio Castelo Branco - crosp 5365
Especialista/Mestre/Doutor
Prof. de Traumatologia FOUSP
47 anos de tradição em odontologia
• Implante • ortodontia • odontologia estética
• prótese • cirurgia buco maxilo facial • clínica geral
• cirurgia ortognática • endodontia • Snapon Smile
www.castelobrancoodontologia.com.br
R. José Felix de Oliveira, 359 s/101 - Vila Fenix - Tel.: 4702-3837
CRO Clínica 12290





RADIOLOGIA



NUTRIÇÃO



FARMÁCIAS



DERMATOLOGIA



ROLFING



FONOAUDIOLOGIA



ORTOMOLECULAR



ESTÉTICA





TERAPIAS COMPLEMENTARES





EDUCAÇÃO















CURSOS

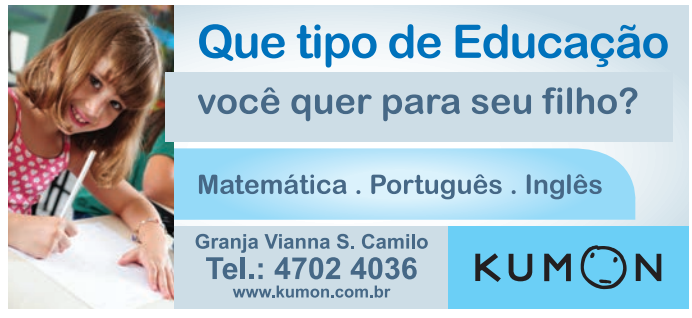





ESPORTE









SERVIÇO











FANTASIAS KITOK
Tudo para o Halloween e festas: fantasias, máscaras, acessórios e decoração, no centrinho da Granja. Uniformes: ballet, kimono, capoeira
(11) 3735-0138
Consulte nosso site:
www.fantasiaskitok.com.br
Rua José Felix de Oliveira, 807 B


M. GARCIA
ADVOGADOS ASSOCIADOS
ADVOCACIA EMPRESARIAL:
• TRIBUTÁRIO • CÍVEL
• TRABALHISTA
Com forte atuação em Cotia e região
Saiba mais: www.mgarcia.adv.br
Rua Dr. Candido Espinheira, 396 cjs.63/64 - Perdizes - São Paulo-SP
CEP: 05004-000 • Tel.: (11) 3872-3466
www.mgarcia.adv.br • e-mail: mgarcia@mgarcia.adv.br


ZOOM photoart
quelsml@hotmail.com
7807-5551 / 5241-1887 / 4159-2908

LOCLAV
ALUGUEL DE EQUIPAMENTOS
ALUGUEL DE EQUIPAMENTOS PARA LIMPEZA E CONSTRUÇÃO
MÁQUINAS PARA LIMPEZA
MÁQUINAS PARA CONSTRUÇÃO
LAVADORAS
ENCERADEIRAS
LAVADORAS DE CARPETE
ANDAIMES
COMPACTADORES
ROMPEDORES
GRANJA VIANA: (II) 4146-5644
BUTANTÃ: (II) 3845-1155
atendimento@loclav.com.br • www.loclav.com.br


CASA DO CONSTRUTOR
Aluguel de Equipamentos
ALUGUEL DE EQUIPAMENTOS
ECONOMIZE TEMPO E DINHEIRO
Cotia/SP
Estrada Fernando Nobre, 1019
4612-4000 | ID: 100*67265
cotia@casadoconstrutor.com.br
Vargem Grande Paulista/SP
Rodovia Bunjiro Nakao, 45901 - Vl. Industrial
4159-7740 | ID: 112*1790
vargemgrande@casadoconstrutor.com.br

Providence EXCHANGE
CASA DE CÂMBIO

• BLINDAGEM
• PORTAS DE SEGURANÇA
• SALA VIP
• EQUIPE TREINADA
Rod. Raposo Tavares, Km 23 - Shopping Granja Viana
Tel.: (11) 4613-6522 / 4613-6523
contato@providenceexchange.com.br - www.providenceexchange.com.br

ELLITE
CRECI 17327-J
Imóveis
Para quem espera o Máximo da Vida.
4612-0007
ellite@elliteimoveis.com.br
www.elliteimoveis.com.br
Av. José Giorgi, 756 - Rap. Tavares km 26,5

PARA CONSTRUIR, REFORMAR, PROJETAR OU LICENCIAR ACESSE O PORTAL:
WWW.AETEC.ORG.BR
ASSOCIAÇÃO DOS ARQUITETOS, ENGENHEIROS E TÉCNICOS DE COTIA
AETEC

O&M
engenharia
• projeto e construção
(11) 4159-4747
imobiliária
• compra e venda
(11) 4159-7373
www.omnegocios.com.br

Portas e Janelas de PVC
Deixe o frio do lado de fora neste inverno
12 anos
aceitamos CAIXA Construcard VISA
YZIPLAS
• Sustentável e Reciclável
• Sob Medidas ou Padronizadas
11 4159-3977 | www.yziplas.com.br
REHAU QUALITY
O DESENHO EM JANELAS

PROINVEST
CENTRAL DE NEGÓCIOS
As melhores opções de imóveis
Na Granja Viana e Raposo Tavares
WWW.PROINVEST.COM.BR
Via Raposo Tavares, Km 23,333 Fone: 4612-2599



Desde 1998 no mercado,
com experiência em mudanças residenciais e comerciais.
Serviço completo ou apenas transporte. Serviço de guarda-móveis.
Alugamos carros para empresas, por diária ou contrato mensal.
Tel.: 3819 4630 - Próximo ao KM 17,5 da Raposo Tavares
www.expressort.com.br - contato@expressort.com.br

MERCADO NOTEBOOK .com.br
Vendas - Upgrade - Troca (mediante avaliação)
Manutenção de notebooks e computadores
Instalação de redes com e sem fio (wireless)
Recolhimento de sucata eletroeletrônica
(empresa credenciada pela CETESB com o Cadri)
Retiramos seu equipamento para avaliação
(consulte nossas taxas de serviços)
ATENDIMENTO:
2ª a 6ª feira das
9:00h as 18:00h.
www.mercadonotebook.com.br
e-mail: vendas@mercadonotebook.com.br
FONE: (11) 4612-6119
Rua Rondonia, 106 | Jd. Rosalina | CEP.: 06703-710 | Cotia | SP

PRODUTOS PARA FESTAS TEMÁTICAS
Em outubro, tudo para o seu HALLOWEEN
PARTY FOR FUN
TUDO PARA SUA FESTA
Locação de gás hélio
Rua José Felix de Oliveira, 1401,
Loja 6 – Villa Granja Viana
(ao lado da Escola da Granja)
4612-2325

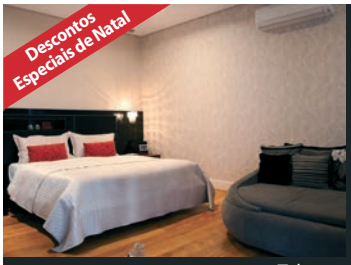

interiori
PAPÉIS DE PAREDE IMPORTADOS
• Vinílicos e Texturizados
• Modernos e Contemporâneos
• Clássicos e Rústicos
• Palha Natural e Sintética
• Fibra de Vidro e Mica
Tel: 11 4702 8547 - interiori.casa@terra.com.br
Av. José Giorgi, 1181 sl 14 - Granja Viana

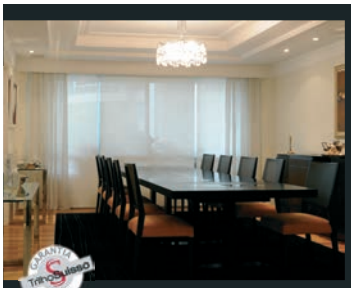
interiori
• Cortinas e Persianas Trilho Suisso®
• Tecidos Tecdec • Almofadas • Tapeçaria
• Papéis de Parede • Adesivos Decorativos
• Tapetes Naturais e Sintéticos
Tel: 4702 8547 • 8852-6470
interiori.casa@terra.com.br
Av. José Giorgi, 1181 sl 14 - Granja Viana

Inn Decor
eventos by Janice
Assessoria em organização
e decoração de eventos.
11 4153 6511 11 9453 4455
www.inndecor.com.br


MERI DIOGO DECORAÇÃO DE AMBIENTES
Decore com bom gosto e qualidade
Projetos e administração de obras.

Móveis planejados - Dry Wall - piso laminado - papel de parede
persianas - cortinas - colchas - almofadas personalizada e sob medida.
ORÇAMENTO EXCLUSIVO COM HORA MARCADA
Tels.: 9 8733-3995 ou 7918-7453 ID 934* 8252 | meridiogo@hotmail.com

EMBU PARK HOTEL
Arte, lazer e conforto junto à natureza.
4704-5123
Rod. Regis Bittencourt, km. 283
(sentido Curitiba) – Embu das Artes
www.embuparkhotel.com.br
Traga a criançada para curtir a natureza e aproveite tudo que o EMBU PARK HOTEL oferece!
PREÇOS ESPECIAIS PARA EVENTOS SOCIAIS, RELIGIOSOS E CORPORATIVOS.
• Pensão completa • Monitores de recreação todos os dias • Acantonamento todos os sábados
• Crianças até 10 anos acompanhadas de 2 adultos não pagam hospedagem


GASTRONOMIA

Restaurante do Ney
UMA MARAVILHA NA GRANJA
Leve seu vinho.
Cobramos apenas a rolha.
Temos pratos infantis.
Rua José Félix de Oliveira, 991 - conj. 15 - Pátio Viana I
Granja Viana - Cotia (SP) - Tel.: 4702-3814 - Estacionamento gratuito.

Entre em contato conosco
e tenha uma única preocupação
com seu evento:
DIVERSÃO
EMPÓRIO mimi
TUDO PARA FESTA E CHURRASCO
R. Ushima Kira ,87 - LOJA11 - Centro Comercial Granja Viana

VEDHANTA
GALETERIA
Buffet, petiscos, cardápio variado
e galetos irresistíveis a preços acessíveis
e ambiente aconchegante.
Imperdíveis: Asinha Vedhanta e o Bolinho de Bacalhau
Aos domingos - Frango Recheado
Rua: José Felix de Oliveira, 1032 - Granja Viana - 11 4702-2618 www.restaurantevedanta.com.br

Kim® Pães
Na loja KIM PÃES
ser Criança é muito mais Feliz!!
Loja de Fábrica: segunda a sexta das 8h às 20h • sábado das 8h às 18h
Av. Vereador José Fernandes Filho, 07 • Travessa da Estrada da Aldeia
Vila Helena • Carapicuíba • Tel.: 3336-3645 • www.kimpaes.com.br

Mclean
• Pizzas • Comida Chinesa • Almoço por Kilo
www.restaurantemclean.com.br
20 anos
PÇA. NISO VIANNA, Nº 63 • GRANJA VIANA - COTIA • FONE/FAX: (11) 4702-2716 / 4617-3859

KOBAN
SUSHI
O melhor da
culinária japonesa
na Granja Viana!
Venha saborear nosso rodízio
Av. São Camilo, 1530 - Tel.: 4169.1028 - Estac. c/ manobrista grátis

Agora com rodízio em todas as unidades.
OSAKA
culinária japonesa
Shopping Granja Vianna
4702-8256
Est. do Capuava, 448
4777.0546
www.osakarestaurante.com.br

DELIVERY

GRANJOTA
Delivery
Você merece o melhor!
Tel.: 4612-3661
Aceitamos todos os cartões

CURSOS

Studio Harmonia
Escola de Música
Há 15 anos na Granja Viana.
4702-5428 • R. Mazel, 533
www.studioharmonia.mus.br

LEARNING IDIOMAS
Espanhol - Inglês - Português
Aulas particulares e em empresas
Tradução e interpretação
Conversação, prof. Nativa - **Dunia**
duniavillegasp@gmail.com - 3781-0022 / 7350-1129

• Matemática • Física • Química
Prof. Christian: 97548-3040
ckexatas@gmail.com

Francês - aulas de conversação
Todos os níveis - tradutora juramentada
Tel. 4617-3638

MATEMÁTICA
Aulas Particulares para :
Fundamental / Médio / Superior
Limites / Derivadas / Integrais
Desenho Geométrico (DG)
Luiz : 99900.5032

Aulas de Frances - Prof. Pedagoga
Particulares, grupos.
Sandra Catrouxo - 4614.8006.
sandracatrouxo@hotmail.com

INGLÊS
Aulas particulares para todos os níveis.
Método interativo com recursos tecnológicos
Conversação, Tradução / Versão e
Preparação para exames
Annette McCulloch • 9401-6651
aculloch@gmail.com

AULAS DE CONVERSAÇÃO TODOS OS NÍVEIS — **PROFESSOR NATIVO DE FRANCÊS** — Maiores Informações: Tel.: 11 4702-3417 Cel.: 11 8213-4107

ESPANHOL
Aulas particulares e em empresas.
CURSO ACELERADO EM 1 ANO
Fone: (11) 4612-2628 - Alcira
17 anos lecionando no Brasil

AULA PARTICULAR
Alfabetização e ensino fundamental
Tel.: 4702-7825 / 9123-6546

AULAS DE FLAUTA TRANSVERSAL E DOCE
Musicalização e Teoria
Prof. Paula Pascheto
FONE: 11 97546-1577
papascheto@gmail.com

Academia de Música Granja Viana — Tel.: 4702-8250
Experiência de mais de 26 anos no ensino musical, há 8 anos na Granja. Aulas individuais e personalizadas, salas bem equipadas e professores altamente qualificados.
Cursos: Piano, Violão, Bateria, Canto, Guitarra, Baixo, Teclado.
Praça Niso Viana, 51 (casa amarela)
amgv@amgv.com.br - www.amgv.com.br

SERVIÇOS

ROCCA DEDETIZADORA
Controle de pragas urbanas
baratas - ratos - formigas - cupim
Profissionais altamente qualificados
4702-4348 / 7811-5909
www.dedetizadorarocca.com.br

Caligrafia Artística
Convites, diplomas, pergaminhos, etc.
Nicolino - Tel: 4702.4169

EXPRESSO RT TRANSPORTES
Transportes - Mudanças
Onde quer que você precise, nós estaremos lá.
Tel.: 11 3819-4630

Arquiteta Gabriela Giusti Bertocco
⇒ Projetos e aprovações em prefeituras
⇒ Aulas particulares de Autocad
⇒ Faço maquetes eletrônicas.
⇒ Freelancer em escritórios / construtoras
Tels.: 4702-5538/ 99984-8393

Problemas com seu computador ??
Quer Montar sua Rede ?? Internet, Wirelles, Roteadores, Access Point, Windows, Correio, Office, Backup, Remoção de Vírus, Vacinas, Spywares, Malvares, Etc.
Marcos: 99792-0432 e 98703-5261

Advocacia
Cível - Família e Sucessões
Condominial - Previdenciário - Imobiliário
Vera Regina Volpini Zanandrea
Edna Silva e Silva
Fones: 4777-1194 / 4777-0807
sz.advocacia@terra.com.br

PAULA KANASHIRO
Terapeuta
Massoterapia e Estética Corporal
Atendimento domiciliar e consultório
Tel.: 9205-7076

Website a partir de R$ 300,00
"consulte-nos"
estevan@upwebsites.net
11-4169-1310
11-8180-6673
O MELHOR CUSTO!
www.upwebsites.net

Orgãos Eletrônicos - Especialista em todas as marcas e modelos: Minami, Gambitt, Tokai, Organist e outras. 35 anos no mercado. Conserto, compra e venda. Consulte-nos: 3605-5221 e 99792-0432 Antonio ou Marcos

Shiatsu. Equilíbrio, Saúde e Bem-estar. — Fábio Marino 97363 0348

PERSIANAS E JANELAS SP
Conserto, lavagem e reforma em geral. Troca de correia, molas, cabo de aço, motorização, rodízios de portas e janelas. Orçamento s/compromisso.
3435-1540/8576-8370/7404-3151

ALUGA-SE CHÁCARA
para casamentos, festa infantil e confraternização de empresas. contato@chacaralages.com.br
Cel: 96590-5174

ADVOCACIA
PAULO SERGIO GOMES ALONSO

Mestre em Direito: Universidade Mackenzie
Atuação: 30 anos no Direito Civil, Empresarial, Trabalho e Tributário.
Av. Eid Mansur, 803, Sobreloja, Pq. São George (Granja Vianna), Cotia, SP, Km. 25 da Rodovia Raposo Tavares, sentido São Paulo à Cotia.
Fone/fax: (11) 4612-3278
E-mail: psga.adv@terra.com.br
www.psga.adv.br

ARTEIRO GARGIULO
ADVOGADOS
Tel.: (11) 4702-3024
www.advocaciaag.com.br
R. José Felix de Oliveira, 834 - sl. 02

OrthoPatas
Centro de Reabilitação Animal & Fitness
Adriana Silva Bertelli
Fisioterapia Veterinário
CRMV-SP 26.242
Centro de reabilitação animal com recursos modernos de fisioterapia e procedimentos cirúrgicos de última geração
R. José Félix de Oliveira, 1197 - Centrinho
Tel.: 4702-2222 • Emergencia: 7002-9219

MARCENARIA
Fornecedora exclusiva da rede de Restaurantes OUTBACK, durante mais de 11 anos, oferece seus serviços de marcenaria em geral, para lojas, restaurante e pessoas físicas.
Contatos: Hiram R. de Almeida
Fones: (11) 4612-9687 • 4702-4884
9978-2940 • 9637-7562

CW CORRETORA — **PLANOS DE SAÚDE Consultoria**
PLANOS EMPRESARIAL - ADESÃO - INDIVIDUAL
Amil CARÊNCIA ZERO
FAÇA SUA COTAÇÃO!
Cleo Mattos
www.cmamil.com.br | cmcorretor@globo.com
11 3715-2906 | 9502-4180

EspecialiDiet's
GRANDE VARIEDADE EM PRODUTOS
DIET • LIGHT • INTEGRAIS • SEM GLÚTEN • SEM LACTOSE • NATURAIS
A loja mais **completa** da região!
Estrada de Caucaia do Alto, 2.000 • Loja 7 • Cotia/SP
☎ 4243-2656
Loja virtual: www.**especialidiets**.com.br

PATRÍCIA MARTINS JEANNEAU
ADVOCACIA
Família e Sucessões
THE SQUARE
Raposo Tavares, km. 22, Sala 111 - Bloco C
06709-015 - Cotia SP
Tel.: 2898-9630
advocacia@patriciamartins.com.br
www.patriciamartins.com.br

GUICIARD ADVOGADOS
FLAVIA CRISTINA GUICIARD
• Cível • Família e Sucessões • Consumidor
• Imobiliário • Penal (exceto crimes contra a vida)
Fones: 4703-5341 | 4703-5705 • fguiciard@bol.com.br
www.guiciardadvogados.com.br

RESOLVE CERTO
Reformas em geral
Executamos os serviços de:
Pedreiro
Azulejista
Encanador
Eletricista
Pintor
Reparos em marcenaria
Reparos em telhado

Entre em contato para outros serviços!
Tel.: (11) 4254-1784 / 99242-4859
www.resolvecerto.com.br
contato@resolvecerto.com.br

Debora Giannotti
Arquitetura & Garden Design
"Projetos integrados de arquitetura, interiores e paisagismo."
4702-2413 • 9654-0232
E-mail: dcg.arquitetura@gmail.com
www.arteplastica.com/debora

OPORTUNIDADES

Yázigi G.Viana precisa: supervisora de vendas, recepcionista, prof. inglês e espanhol.
Enviar CV p/fatimasatoe@yazigi.com

Prime Office Park Granja Vianna — LOCAÇÃO DE SALAS COMERCIAIS
41m² - 66m² - 2 Vagas de Garagem
88m² - 3 Vagas
133m² e 177m² - 4 Vagas
Tels.: 4612-2733 / 7766-7093
Rua Adib Auada, 35 - Esq. Rap. Tavares - Km 22,5

charge ..... Marcio Baraldi





Marcio Baraldi é um dos cartunistas mais criativos e produtivos do Brasil. Já ganhou 20 prêmios ao longo de sua carreira, incluindo dois Vladimir Herzog de Direitos Humanos. Tem 13 livros publicados, além de bonecos e um videogame de seus personagens. Visite seu site: www.marciobaraldi.com.br

OS DINOSSAUROS INVADIRAM O SHOPPING GRANJA VIANNA

lojas Colombo
VOCÊ PODE. VOCÊ MERECE.

APRESENTA:

CIA. DE IDEIAS

ERA T-REX



A MAIOR EXPOSIÇÃO INTERATIVA DE DINOSSAUROS DO BRASIL

ENTRE NO MUNDO DO T-REX

Réplicas em tamanho real, floresta com efeitos especiais, cinema 5D e muito mais.

DE 5ª A DOMINGO

CONFIRA OS HORÁRIOS NO SITE
WWW.SHOPPINGGRANJAVIANNA.COM.BR

Assista o traler através do QR Code.

facebook/ShoppGranjaVianna

Rod. Raposo Tavares, km 23 - Cotia -SP

Rádio Exclusiva:

100,1fm POP TRANSAMERICA

SHOPPING GRANJA VIANNA

Para o Rio Branco educação é...
levar a escola pra fora da escola

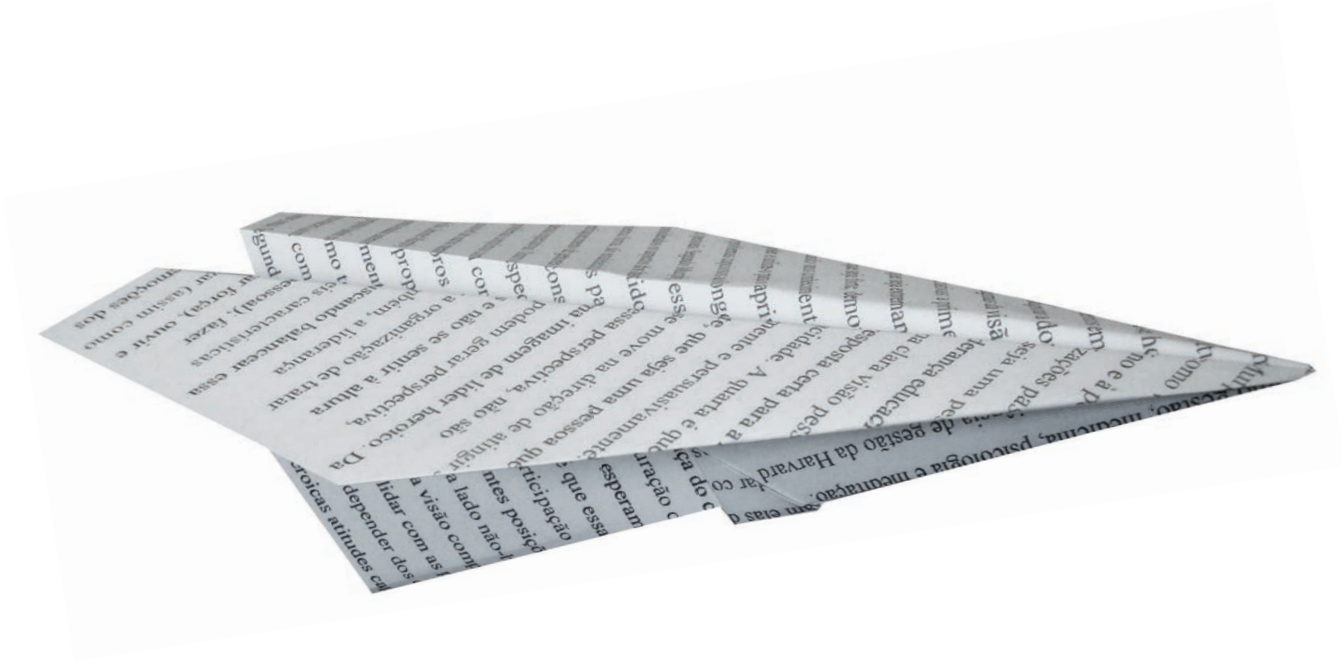



Coral Rio Branco - Participação no Festival at Carnegie Hall, em New York.



Projeto Pantanal - Vivência do ecossistema do Cerrado, reforçando o aprendizado em sala de aula.



Rio + 20 - Alunos participam do evento e se destacam pela postura ética e responsável.

Saiba mais em: **www.crb.g12.br**

MATRÍCULAS ABERTAS

Infantil • Fundamental • Médio

Organização das Nações Unidas para a Educação, a Ciência e a Cultura

Escolas Associadas da UNESCO

Colégio RioBranco
FUNDAÇÃO DE ROTARIANOS DE SÃO PAULO

FORTE NO CONTEÚDO, MODERNO NAS IDEIAS, FIRME NOS VALORES.

Unidade Granja Vianna
Rod. Raposo Tavares, 7 200 – km 24 - Cotia – SP - (11) 4613-8500

Unidade Higienópolis
Av. Higienópolis, 996 - São Paulo – SP - (11) 3829-2900

WTcom.com.br