Revista Circuito



SOCIAL
SELO CIDADÃO COMEMORA SETE ANOS

CONFIRMADOS HOTÉIS EM COTIA

FOTOS AÉREAS – PLANO PARA COTIA – PÚBLICO FLUTUANTE
VALORIZAÇÃO – NOVIDADES – FAMÍLIAS TRADICIONAIS



IMAGEM MERAMENTE ILUSTRATIVA

Acesse também por dispositivo móvel.
gruponaturaldaterra.com.br
fb.com/gruponaturaldaterra
twitter: @naturaldaterrah


NATURAL DA TERRA
hortifruti & emporium
Selecionando bem-estar
Natural da Terra,
Ofertando
o melhor pra você!
GRANJA VIANA
Rod. Raposo Tavares, km 22.14
dentro do complexo The Square Granja Vianna
ESTACIONAMENTO COBERTO GRATUITO*
*Para compras acima de R$10,00
Valide seu ticket no caixa (período de 1h30)

Revista Circuito
Ano 13 | Novembro 2013 | Nº 167

Finalizamos o mês de outubro com dois grandes motivos para comemorar: o sucesso do jantar de entrega do Selo Cidadão 2013 e informações quentes, das novidades que chegam à região e que trouxemos em primeira mão para você.

O Selo Cidadão completa sete anos de iniciativas que visam a incentivar pequenos e médios empresários a praticar ações sustentáveis no seu dia a dia. Este movimento vem crescendo, ganhando adesões e se consolidando como uma verdadeira premiação para os fornecedores que pretendem se diferenciar de seus concorrentes e, ainda, colaborar com a comunidade e seu entorno. Cerca de 250 convidados, entre autoridades, empresários e ONGs, prestigiaram a noite do Selo, que aconteceu no Centro Cultural Würth. A convite da REVISTA CIRCUITO, Wandreza Ferreira palestrou sobre responsabilidade social corporativa e sustentabilidade, ressaltando a importância de ações relacionadas a estes temas como fortes aliadas para as empresas.



Sobrevoar Cotia é uma experiência que temos vivido desde que lançamos a edição com foco no crescimento da região. Dessa forma, reunimos fotos de arquivo que mostram as transformações da cidade nos últimos seis anos e garimpamos, também, imagens bem antigas que publicamos para que todos conheçam um pouco da história do município. Conversamos com empreendedores e com o prefeito Carlão Camargo, que esteve em nossa redação, para confirmar informações sobre o que, de fato, está por vir. Uma das grandes carências na Granja Viana, levantada por executivos e moradores, era a falta de uma rede hoteleira. A cidade, que possui alto público flutuante e é cortada pela Rodovia Raposo Tavares, ligando o Butantã a Mato Grosso do Sul, não possuía nenhuma boa opção de hospedagem. Escolhemos esta imagem de capa, pois, neste trecho da rodovia, serão lançados, em breve, dois hotéis que já estão aprovados pela Prefeitura de Cotia. No total, aproximadamente 410 suítes estarão disponíveis para suprir essa demanda. E ainda restam muitas áreas na extensão da rodovia que deverão atrair novos investimentos. Esperamos que o poder público invista, realmente, na mobilidade do município e coloque em prática projetos cabíveis para o crescimento atual e dos próximos anos que virão. Afinal, vista de cima, Cotia ainda tem muito para crescer.

Estivemos com José Rodrigues, especialista em Marketing de Cidades, e pudemos sonhar com variadas possibilidades de explorar Cotia como um verdadeiro refúgio turístico, próximo a São Paulo, que oferece deliciosas opções gastronômicas, parques perfeitos para a prática de esporte ou lazer em família e outras ideias que podem se tornar realidade com a união dos comerciantes e o apoio do poder público. Confira.

Apaixonante nosso pedacinho, sua expansão inevitável, mas é fundamental cuidarmos para que não se perca na paisagem cinza, cada vez mais próxima, e que, certamente, não é a cor que mais gostamos quando abrimos nossas janelas.

Boa leitura!

Gabriela Napolitano Alonso
Diretora Executiva

DIRETORA
Gabriela Napolitano Alonso
gabi@revistacircuito.com

CRIAÇÃO
Sabine Villafranca Uhlig, Stella Prada
arte@revistacircuito.com

PROJETO GRÁFICO
Stella Prada

COMERCIAL
Gabriela Napolitano Alonso
gabi@revistacircuito.com
Ceila Benatti
ceila@revistacircuito.com
Daniele Piovesan
daniele@revistacircuito.com
Alessandra Garufe
alessandra@revistacircuito.com

FOTOGRAFIA
Quel Moraes
fotografia@revistacircuito.com

CAPA
Quel Moraes

FOTOS COMPLEMENTARES
shutterstock.com

REDAÇÃO
Mariana Marçal
jornalismo@revistacircuito.com

REVISÃO
Mary Ferrarini
revinews@uol.com.br

SITE
Webmaster
Vladan Prokic

ON LINE
William Melo
online@revistacircuito.com

ESTAGIÁRIO
Pedro Lobo Vianna
comunicacao@revistacircuito.com

JORNALISTA RESPONSÁVEL
Mariana Marçal
MTB 49094

FINANCEIRO
Elcy Augusto
financeiro@revistacircuito.com

ATENDIMENTO
Angélica Inácio
atendimento@revistacircuito.com

CIRCULAÇÃO
Granja Viana, Alphaville, Aldeia da Serra,
Raposo Tavares, Caucaia do Alto
e Vargem Grande Paulista.

CONTATO
The Square Open Mall
Rod. Raposo Tavares Km 22 - Sl. 110A/111A
Granja Viana • Cotia/SP
CEP: 06709-015 PABX: 4702.3936
revistacircuito@revistacircuito.com
www.revistacircuito.com

A Revista Circuito da Informação é uma publicação gratuita e mensal. Os artigos assinados não expressam obrigatoriamente a opinião deste veículo, sendo de responsabilidade de seus autores.

BREVE LANÇAMENTO

Crie a vida do seu jeito

Já imaginou morar entre o Rodoanel e 3 shopping centers?

Eugenio

Ilumini

CONDOMÍNIO RESIDENCE PARK

Foto aérea da região





Imagem ilustrativa

CASAS E APTOS.
2 E 3 DORMS. (1 SUÍTE)
Lazer completo*

CENTRAL DE VENDAS

AV. DR. ALTAIR MARTINS – Marginal da Rodovia Raposo Tavares, km 21 sentido São Paulo (antes do Rodoanel, no acesso ao Motel Vianna Castelo)

Futuro Financiamento: FIDC Caixa RB Capital Habitação

Futura Participação: Kinea, uma empresa Itaú

Futura Intermediação: Fernandez Mera, www.fmera.com.br; Brasil Brokers, brasilbrokers.com.br

Futura Incorporação: econ Construtora e Incorporadora, ISO 9001

Futura Construção: ATUA Construtora

Incorporadora responsável: Projeto Imobiliário A 16 Ltda. – Ilumini. R. Olimpíadas, 66 – 5º andar – Vila Olímpia – CEP 04551-000. Futura intermediação: Acer Consultores em Imóveis S.A. – Creci: 19368J; Delforte Empreendimentos Imobiliários S.A. – Creci: J19971; Frema Consultoria Imobiliária S.A. – Creci: 497J – Rua Estados Unidos, 1.765 – CEP 01427-002 – São Paulo-SP – www.brasilbrokers.com.br – Tel.: (11) 5586-5600. Fernandez Mera Negócios Imobiliários S/C Ltda. – Av. Brig. Luís Antônio, 4.910 – Jd. Paulista – CEP 01402-002 – São Paulo-SP – Creci: 5425-J – Tel.: 3066-1000 –www.fmera.com.br. E-Imóveis Negócios Imobiliários Ltda. – www.atuaconstrutora.com.br – Rua Afonso Celso, 552 – CEP 04119-001 – Vila Mariana – Creci: J24.164. O empreendimento só será comercializado após o registro do Memorial de Incorporação no cartório de imóveis, nos termos da Lei nº 4.591/84. Todas as imagens artísticas são meramente ilustrativas em acabamento e sugestões de objetos. Material destinado a pesquisa de mercado, sujeito a alteração a qualquer tempo, sem aviso prévio. Todos os espécimes vegetais representados nos materiais de vendas são representativos e sujeitos a alteração sem aviso prévio. Áreas comuns entregues equipadas e decoradas conforme Memorial Descritivo. *As áreas de lazer são compartilhadas entre os condomínios da 1ª fase (Florae) e da 2ª fase (Ilumini) e serão entregues conforme a Convenção de Condomínio. A área de lazer compartilhada é composta por fitness, churrasqueiras, complexo aquático com piscinas infantil, adulto com raia de 25 m e solarium, quadra, salão de festas, playground. Compõem a área do Condomínio Florae os seguintes itens: brinquedoteca, salão de jogos e salão de festas lounge. Compõem a área do Condomínio Ilumini os seguintes itens: salão de jogos, brinquedoteca e salão de festas infantil. Imagens ilustrativas.















CARTAS 08
ON LINE 14
FACEBOOK 16
SELO CIDADÃO 18
SAÚDE 20
COTIDIANO 22
GASTRONOMIA 24
TURISMO 26
EDUCAÇÃO 30
CULTURA 32
HORÓSCOPO 34
ACONTECEU 36
DA HORA 38
SOCIAL 40
EXPANSÃO 50
FAMÍLIAS 56
NOVIDADES 60
PLANO PARA COTIA 64
PÚBLICO FLUTUANTE 70
VALORIZAÇÃO 74
REGIÃO 84
ANÚNCIOS 94

FELIX OFFICE





FELIX BOULEVARD

Localizados no coração da Granja Viana, são os conjuntos comerciais mais charmosos da região. Destinam-se à locação de salas para empresários e profissionais liberais.

Estacionamentos exclusivos.

R. José Felix de Oliveira, 834 / 1.270 / 1.290
Cotia - SP - 06708-645
Telefones: (011) 9 9972-4310
9 7568-1413 / 9 9816-3725.
graca.schmidt@terra.com.br

ESPAÇO DO LEITOR. ESCREVA

AGRADECIMENTO

Quero deixar aqui registrado o meu agradecimento pela nota divulgada, na edição 166, com referência à homenagem que recebi. Não é comum, nos dias atuais, "colegas" de profissão compartilharem o sucesso ou o reconhecimento de outro profissional do mesmo segmento. Prova disso é que "apenas vocês", como mídia impressa, o fizeram. Sei que o sucesso é consequência do trabalho que realizamos, assim como sei da inveja que o sucesso causa, porém, quando fazemos a coisa certa, não temos o rabo preso, não nos preocupamos com a concorrência e, efetivamente, somos "amigos", não apenas "colegas", de profissionais competentes e responsáveis como vocês, podemos acreditar que existem pessoas lindas, amigas e que torcem por nosso sucesso. Sem dúvida, torço pelo sucesso da REVISTA CIRCUITO, pelo sucesso dos profissionais que trabalham na revista, e sempre que posso argumento que esta é, sem dúvida, a melhor revista da região, assim como sei que esse time de mulheres poderosas torce também para que o mercado, em geral, cresça e fique cada vez mais profissional, ético e menos hipócrita.

Um beijo afetuoso e repleto de carinho a todo o time de profissionais desta revista.

Renato Ferraz

DESABAFO

Lamentável o desmatamento feito no terreno da São Camilo, quase esquina com a José Félix. Árvores enormes assassinadas em nome do progresso e das construções. Nada que for feito ali justifica tamanha agressão.

É um ataque direto a quem aqui vive. Se o granjeiro ainda tem vergonha na cara, deve boicotar qualquer empreendimento ali construído.

Antonio Carlos Ciccone, Granja Viana (SP)

NR: *Esta carta foi enviada à Prefeitura Municipal de Cotia, em 20/10.*

HOMENAGEM

Um grande amigo e companheiro de lutas sociais e ambientais nos deixou. É com pesar que recebemos a notícia do falecimento do professor Cagnin. Tivemos a oportunidade de conviver com ele durante longos anos, desfrutando de sua amizade, seu espírito generoso e seu vasto conhecimento.

Mas, sobretudo, foram anos em que tivemos a honra de participar, juntos, de inúmeras lutas sociais, especialmente a luta em defesa do meio ambiente da nossa cidade. E, sem dúvida, o professor Cagnin foi um dos pioneiros da luta ecológica em Embu das Artes, à qual se dedicou de forma intensa e combativa.

Profundo conhecedor da história de Embu, o professor Cagnin era defensor do "aniversário histórico da cidade". Em 2012, ele teve a oportunidade de participar da organização do evento em comemoração aos 458 anos da cidade. As imagens de seu entusiasmo e alegria no evento permanecerão sempre vivas na nossa memória.

Foi um grande amigo e colaborador da Casa de Cultura Santa Tereza, sempre contribuindo com ideias e sugestões de eventos, reflexões e atividades culturais. E foi graças a ele que passamos a integrar a luta pela criação do Parque Ecológico na área da Mata do Roque Valente, uma luta que teve no professor Cagnin seu grande idealizador e combatente.

Seu falecimento deixou um enorme vazio na defesa do meio ambiente em Embu das Artes e região. Perdemos um intelectual, um sonhador, que não media esforços para transformar seus so-



Lembrou em cima da hora? Ainda dá tempo!

CEIA DE NATAL NOSTRA MAMMA



LIGUE E DESCUBRA OS ENCANTOS DO NATAL

NOSTRA MAMMA 2013

11-4613-2400

www.natalnostramamma.com.br

VENHA CONHECER A NOSSA LOJA

Faça suas compras enquanto toma um delicioso café em um agradável espaço criado especialmente para você.
Compre sua cesta e retire no local.
Aceitamos todos os cartões de crédito.

Segunda a Quinta: 08h às 17h | Sexta: 08h às 16h
11.4613-2489 | showroom@nostramamma.com.br

ONDE ESTAMOS?

Estrada Fernando Nobre, 79 - Parque Rincão
Cotia - SP - CEP: 06705-490

SAC: 11-4702-7017 / **OUVIDORIA:** 11-3500-3801

Nostra Mamma®

Cestas de Alimentos, Natalinas e Cartão Alimentação.

nhos em realidade. Perdemos um grande companheiro de luta, um grande amigo. Em sua memória, lembremos as palavras de Bertolt Brecht:
"Há homens que lutam um dia e são bons; há outros que lutam um ano e são melhores; há os que lutam muitos anos e são muito bons. Mas há os que lutam toda a vida, e estes são imprescindíveis". Sem dúvida, o professor Cagnin foi um desses homens imprescindíveis.
Anivaldo – fundador da Casa de Cultura Santa Tereza – Embu das Artes (SP)

DESABAFO 2

Vamos fazer de conta que é verdade. Perceberam que o litro, em muitas embalagens, continha antes 1.000 ml e hoje é de 900 ml? A dúzia de ovos continha 12 unidades, hoje o pacote é de dez unidades? A banana era oferecida por dúzia; o pão francês por unidade; a pizza tinha um diâmetro maior – hoje, a maior é a media de antigamente. A cerveja está diminuindo de volume e começa a ser vendida em latas de 285 ml. O iogurte e similares era oferecido em invólucros de 200 ml e, atualmente, estamos com 165 ml. Este fenômeno ocorre com outros tantos produtos. Mas e os preços? Ah, esses não baixam, ao contrário, são bem maiores em relação às embalagens e aos conteúdos originais. Consegue-se enganar o consumidor que acredita estar levando para a casa o mesmo produto a preço de meses anteriores. Tudo é feito em nome da redução do índice hipotético da inflação e, assim, devemos acreditar que o governo está fazendo a sua parte. E quando se trata de conceder os ajustes para os salários de professores, pensionistas e aposentados, toma como base um índice surreal, inventado para a sua conveniência política. A isso se deu o nome de "Lavagem Cerebral" (Ivan Petrovich Pavlov = Reflexos Incondicionados e Condicionados – 1920). Em nosso município nada muda. Nossas autoridades vêm alardeando que o progresso chegou para nós, e querem que acreditemos. Sem a infraestrutura, sem o mínimo de planejamento, misturaram residências ali construídas há mais de 30 anos com indústrias, prédios comerciais, depósitos e comércio sem as mínimas condições de coexistência. O resultado pode ser notado diariamente por aqueles que têm como destino a capital, e mesmo os que trafegam na Granja em ruas esburacadas, mal conservadas e estreitas têm enorme dificuldade para alcançar o seu destino. Pode-se acrescer a isso tudo a poluição sonora, do ar, o desmatamento constante da nossa flora e a perda da nossa fauna. A isso se deu o nome de caos urbano (Urbanos Caóticos – Dra. Fabiane Pianowski – 2008). Somos expostos a promessas do senhor governador e excelentíssimo Alcaide e demais membros da nossa Câmara de Vereadores, seja por meio de Facebook, mídia escrita e falada, que a estrada Raposo Tavares será ampliada, que teremos maior número de retornos e brevemente o metrô (ou monotrilho, não decidiram ainda...) estará à nossa disposição ainda nesta década. Comunicam que os estudos e os planos estão avançados. As nossas ruas, escolas, futuras faculdades, prontos-socorros, ambulatórios, segurança e demais serviços públicos vêm sendo objetos de maior atenção e melhoramentos. Estamos ouvindo estas promessas há mais de cinco anos. A isso se deu o nome de "somos surdos e cegos por acaso"? (minha citação).
Chegou o momento da realidade. Que as nossas autoridades locais, seus secretários, vereadores, assistentes e seus companheiros militantes políticos venham a público definir datas, hora de início e término de cada obra prometida e de qualquer projeto social que tenham em mente para colocar à disposição da nossa sofrida população. Deixo claro que sou muito favorável à vinda do progresso, mas com planejamento eficiente, sem os aventureiros que deixam lastros de destruição e desorganização em nosso município; lucram exploram e partem. A isto daremos o nome: "A honestidade é elogiada por todos, mas morre de frio" (de Decimos L. Iuvenalis – Satirus 1711).
Jean Georges A. Saouvan – Rua Mendonça Furtado, Granja Viana, Cotia (SP)

ELOGIO

Gostaria de dar os parabéns pela matéria Guia de Escola, que tornou bem mais fácil a procura de um colégio na região.
Erika Koba, Granja Viana, Cotia (SP)


ESPECIAL ESCOLAS

GUIA DE ESCOLAS

Matricule seu filho!

cultura inglesa



YOUNG LEARNERS

inglês para crianças de forma natural e divertida

Nos cursos infantis da Cultura Inglesa a criança aprende inglês de forma lúdica com uma metodologia atual de ensino, apoiada pelos mais modernos recursos de tecnologia e interatividade.

Diversas atividades em sala de aula

- Storytelling
- Dramatizações
- Jogos
- Músicas
- Recursos Audiovisuais
- Atividades Culturais

Cultura Inglesa Granja Viana
Rua José Felix de Oliveira, 189 - Tel. 4702-5408

www.culturainglesasp.com.br

SELO CIDADÃO 2013

UM BAIRRISMO QUE COMEÇA A SER ROMPIDO

Pelo interesse em uma escola diferente, baseada em educação sustentável e, sem dúvida, a boa informação de um veículo de comunicação confiável e de prestígio faz com que a ABC Chácara Escola esteja sendo procurada por muitas famílias granjeiras , o que bem pouco tempo atrás era imaginável. A publicação da escola na duas últimas edições da Revista Circuito fez com que mais de 25 ligações e vários emails consultando as informações sobre a escola nos surpreendesse muito. Nossa mensagem, nossos ideais e conceitos começam a ser conhecidos além da comunidade em volta; isto nos deixa honrados e responsáveis para sempre levar ao público que Educação de alta performance não é utópica, muito menos tem que ter altos custos. Gratos pela oportunidade e confiança em nosso projeto educacional.

Alexander Gailey, proprietário da Escola ABC

PELO FACEBOOK

Anualmente, acontece o evento Selo Cidadão em nossa cidade, gerido pela sempre competente REVISTA CIRCUITO. Uma noite de muito reconhecimento e alegria onde muitos estavam de peito inflamado de orgulho pelo desempenho. Nós, do Conseg da Granja Viana, também fomos agraciados, para minha surpresa, pelo compromisso que temos com a comunidade. E dedico a toda a diretoria do Conseg e a todos ligados à Segurança Pública que participaram e participam conosco, em especial a amiga e ex-presidente Cristina Fowler, que se dedicou por anos e o vem fazendo nos trabalhos comunitários visando, como eu, a um futuro melhor, especialmente no tema Segurança. Dizer obrigada é pouco, mas recarrega as energias para continuar nesse compromisso.

Maria Goreti Camarano, presidente do Conseg – Conselho de Segurança da Granja Viana

Foi muito bonito o reconhecimento da conceituada REVISTA CIRCUITO a diversas empresas, assim como também instituições. Nosso Club foi totalmente pego de surpresa durante a entrega dos prêmios e, mais uma vez, orgulha-se do seu quadro associativo por receber o Selo Cidadão 2013 pelo compromisso que temos com a nossa comunidade e com o meio ambiente.

Lenita Medeiros, presidente do Rotary Mulheres Empreendedoras

ERRATA

Na editoria Aconteceu, escrevemos sobre Sérgio Gianetti, o Tarrachinha, mas trocamos a sua foto pela imagem de outra pessoa.



PARABENIZANDO...

Chegando em casa, meu vizinho veio correndo ao meu encontro, gritando: "Orlando, Orlando!!!!!!" Pensei com meus botões: "O que será que aconteceu no nosso condomínio?" Não era nada, apenas queriam me cumprimentar por minha carta que vocês, da CIRCUITO, publicaram no Espaço do Leitor. Muito obrigado. Aliás, eu não recebi este exemplar, mas me deram de "presente". Bem, o mais importante é que o barulho à noite cessou. Achei o Facebook do prefeito e escrevi várias reclamações. Não sei se realmente houve alguma intervenção da prefeitura, mas o barulho cessou. Lendo as outras reclamações, fico pensando em como as pessoas estão sendo agredidas constantemente. Nossos direitos se tornaram só obrigações (pagar as contribuições, as taxas e os impostos), por isso nota 100 para o artigo do Marcos Sá, que, em poucas palavras sintetizou o que o Brasil é hoje, pela herança do passado. A revista também está ótima. Parabéns a todos.

Orlando Stabe, Granja Viana (SP)

FAZENDINHA

Como moradores da Fazendinha, estamos cansados de pagar uma mensalidade que quase nada nos traz em retorno, sem contar os pagamentos extras que também nada resolvem. Temos problemas de todo o tipo e não respondem aos e-mails ou telefonemas, e quando vamos pessoalmente, nos dizem que comunicarão à diretoria, mas dá na mesma: não respondem nem dão nenhuma satisfação. Nossa rua não é asfaltada, e uma ou duas vezes ao ano passam a niveladora sem colocar terra ou pedras. Esse trabalho remove as poucas pedras que colocamos (sim, quem colocou as pedras foram os moradores, porque a Fazendinha não faz nem põe nada), além de remover a terra empurrando-a para as laterais. Quando chove vai tudo para o lago, praticamente entupido por terra. Novos vizinhos construíram suas casas sem se preocuparem com a linha da rua, invadindo a mesma com suas entradas. Nada de fiscalização de quem quer que seja. Agora, para piorar, temos um morador que faz eventos (raves) de 12 a 24 horas de duração! Além do barulho ensurdecedor durante todo o tempo, também traz baderna para a rua. Gente urinando no meio da rua sem a mínima preocupação em esconder seus atributos, gente se drogando a céu aberto, latas e garrafas por todos os lados, além de estacionarem os carros por todos os lados. Este senhor tem alvará para tais festas? Os esgotos de todas essas pessoas vão para o lago? O barulho incomoda crianças e idosos, além de todos os moradores. A prefeitura nada faz! A polícia nada faz! O Ibama nada faz! A associação nada faz! Pagamos todo tipo de imposto, incluindo IPTU. Pagamos taxa mensal com alguns extras eventuais. Na hora de cobrar nossos direitos, ninguém se manifesta nem tenta ajudar. O famoso empurra-empurra impera! O que e como devemos fazer para vivermos em paz e nas mesmas condições de quem paga impostos e taxas como a gente?

Michel, Deo Rangel, Izabel e Julia Fazendinha – Carapicuíba (SP)

SOLUÇÕES EDUCACIONAIS CORPORATIVAS SENAC: SOB MEDIDA PARA A SUA EMPRESA.

publicisbrasil

O Atendimento Corporativo do Senac privilegia o desenvolvimento de competências por meio de soluções educacionais customizadas, alinhadas aos objetivos estratégicos das organizações.



0800 707 1027
www.sp.senac.br/corporativo

16º TOP OF MIND ESTADÃO

2013 Prêmio Fornecedores de Confiança

25 Fornecedores Mais Admirados pelos RHs 2013 Gestão & RH

Excelência reconhecida nas mais importantes premiações do mercado.

Senac



SUA FESTA vai bombar

Falamos com alguns profissionais especializados em realizar festas para pegar algumas dicas de como tornar uma festa irresistível.

QUE FALTA ISSO FAZ na Granja

Realizamos uma pesquisa com moradores e frequentadores da Granja Viana, em Cotia, e perguntamos: o que falta na Granja Viana?





DIA DA Criatividade

No dia 17 de outubro é comemorado o Dia da Criatividade. Conte-nos uma situação na qual você utilizou esse essencial produto da massa cefálica e concorra a um par de vouchers para acelerar no Kartódromo Internacional da Granja Viana.



CAMPANHAS do Bem

Que tal começar a aquecer seu coração e já escolher uma campanha solidária para abraçar?

1.ª QUINZENA

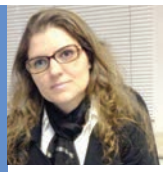

ESCRAVIDÃO CONTEMPORÂNEA

O trabalho escravo no Brasil está em foco no setor têxtil, mais especificamente quando se refere à mão de obra de imigrantes bolivianos. A advogada Carolina Scagliusa aborda o tema.



WEB-COMÉRCIO

A empresa que não interage ou não faz ações constantes em redes on-line, está perdendo a oportunidade de aparecer e crescer comercialmente, afirma Valdiney Victor Viçossi.



VERDE E AMARELO

De acordo com Fábio Alexandre Vieira, investimentos para a Copa do Mundo 2014 e Olimpíadas 2016 pode tornar o Brasil um centro de excelência em tecnologia.

2.ª QUINZENA



APROVEITE SEU TEMPO

Você virou chefe pela primeira vez. Parabéns! Mas o que vai mudar na sua gestão do tempo no trabalho? O administrador Ricardo Tagliatella pode dar uma ajudinha.

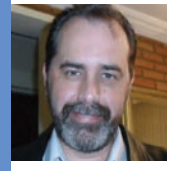

A APARÊNCIA DA FELICIDADE

O economista Marcus Eduardo de Oliveira afirma: a busca pela felicidade estaria repousada no ato de consumir, característica típica da sociedade de consumo capitalista.



EXPATRIAÇÃO

Profissionais que retornam à terra natal, depois de viver boa parte da carreira no exterior, em busca de recolocação ou aposentadoria, é o assunto discorrido por Ivandick Rodrigues, mestre em direito previdenciário.

VOGA www.vogacomunica.com.br

A LIMPEZA QUE VOCÊ DESEJA REFLETE O NOSSO TRABALHO



No ambiente corporativo ou doméstico nada é tão precioso quanto o tempo.
Construir, reformar ou preparar o ambiente para receber amigos ou clientes causa uma nova preocupação: a LIMPEZA.
Não se preocupe mais! Para isso nós temos profissionais especializados em serviços de limpeza, organização e harmonização de ambientes, prontos para atendê-lo, desde a limpeza fina, pesada até o pós-obra.



Fale com a gente e descubra que deixar a casa de pernas para o ar não é tão ruim assim.

www.klarusclean.com.br

Tels.: 11 4375 4001 / 4612 4108
e-mail: klarus.clean@gmail.com



• Limpeza pós-obra • Limpeza em fachadas • Limpeza de toldos • Limpeza de vidros em geral • Limpeza expressa • Home organizer e harmonização de ambientes • Raspagem de tacos e assoalhos • Aplicação de Bona, Poliuretano e Sintético • Tratamento de pisos e pedras • Polimento e Impermeabilização Fuget, Granilite e Pedras • Quadras poliesportivas



Limpeza pós-obra realizada em apartamento de 256m² no bairro do Morumbi em São Paulo para o escritório M.Y Arquitetura.

KLARUS CLEAN
Serviços Profissionais de Limpeza & Organização de Ambientes

facebook.com/revistacircuito



RESGATE dos beagles

Acompanhamos o desfecho do resgate de 178 cães da raça beagle no Instituto Royal, localizado em São Roque. http://migre.me/goGK0.



PARA OS BONS de garfo e conversa

Temos duas ótimas dicas gastronômicas para degustar deliciosos pratos, jogar conversa fora e por preços honestos. Conheça o Bar do Marcão http://migre.me/goGPp e o restaurante Lá em Casa – Homemade Gastronomia http://migre.me/goGQ1.



PRINCIPAIS notícias

Diariamente, postamos no Facebook uma lista com notícias, do Brasil e do mundo, dos principais veículos de comunicação do país. #circuitoprincipaisdodia

SÓ alegria!

Fomos à festa em comemoração ao Dia das Crianças da Apae – Cotia. Confira as imagens: http://migre.me/goGQA.





Selo Cidadão 2013

Confira as imagens do Selo Cidadão 2013, a verdadeira festa da sustentabilidade, que aconteceu no último dia 24 de outubro, no Centro Cultural Wurth.

TALVEZ haja solução

De acordo com o Consórcio Intermunicipal da Região Oeste (Cioeste), até dezembro um novo bloco terá estudo sobre trânsito na região. http://migre.me/goGKW.



NOVOS CURTIDORES, BEM VINDOS À NOSSA FAN PAGE



Eurides Junior

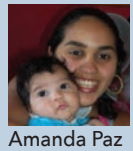

Amanda Paz



Arianne Aparecida Vieira

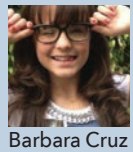

Barbara Cruz



Bianca Oliveira

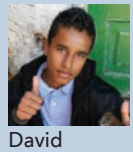

David Andrade



Denise Prado Weyne



Agnaldo Rodrigues de Souza

W.TRUFFI 13 Anos

BLINDADOS

A blindadora indicada pela Mitsubishi Motors do Brasil



SP1 Publicidade - PABX: (11) 2977-5544

5000m² de área construída.



Vidros blindados com composto especial anti-estilhaçamento, garantia de 10 anos contra delaminação e SteelGlass, que dispensa o uso de overlap.

Colunas, fechaduras e barras de proteção em aço

Blindagem opaca em manta de aramida

Cinta nas rodas

Segurança absoluta com menor peso.

www.truffiblindados.com.br

WTR BLINDADOS Abreblin Associação Brasileira de Blindagem

INFINITY 20+Leve

Vidros Blindados com 10 Anos de Garantia contra Delaminação 10 anos

SER·GLASS Vidros Blindados

Tecnologia Certificada Seguranças Chamflih W.TRUFFI BLINDADOS ISO 9001:2008

Visite Nosso Showroom - Av. Dos Bandeirantes, 3558 - (11) 3377-7000

Atitudes que transformam a vida do planeta e da sociedade. Pequenas ações, grandes resultados.





SELO CIDADÃO 2013

Por mais um ano, a REVISTA CIRCUITO premiou empresários da região com o Selo Cidadão, uma ação criada há sete anos com o objetivo de medir a responsabilidade socioambiental das pequenas, médias e grandes empresas. O evento, sediado pelo Centro Cultural Würth, além de destacar 105 empresas pelas ações na região, sendo elas ambientais ou na comunidade em que estão inseridas, contou com a palestra de Wandreza Ferreira, gerente de Responsabilidade Social Corporativa e Sustentabilidade da Nextel, que abordou um tema relacionado à sua área de atuação. O jantar foi prestigiado e contou com centenas de convidados.

Inclusão ESCOLAR

Em Cotia, auxiliares de classe da rede municipal de ensino se reuniram para o segundo encontro do ano. Aproximadamente 300 pessoas tiveram a oportunidade de vivenciar práticas de relaxamento corporal, encenações com canto e histórias de domínio público, explanações sobre a Legislação da Inclusão Escolar e discussões sobre infância e ludicidade. O Departamento Pedagógico, juntamente com o Departamento de Educação Especial, tratou da necessidade da adaptação curricular e do uso de estratégias diversificadas para ampliar o desenvolvimento e a aprendizagem.



JATOBÁ
E SUA REDE DE SOLIDARIEDADE

Até dia 24/9, Jatobá era um cãozinho normal, mestiço de golden retriever, cujo tutor não se importava muito com sua segurança e o deixava andar solto pelas ruas de Cotia. Um dia, a vida dele mudou. Ele foi atropelado e o criminoso fugiu. A pancada foi na cabeça; os dois globos oculares foram arremessados para fora das órbitas com tal violência que perderam a conexão com o nervo óptico, e ele ficou cego instantaneamente. Várias pessoas assistiram, apavoradas, a esta cena de horror. Uma delas, o Ivan, o fotografou e postou imediatamente na internet, enquanto uma senhora – dona Marla – o levou para a Clínica Gato Mia. A dra. Renata o socorreu, colocou seus olhos no lugar e começou a batalha para mantê-lo vivo. Após convulsão e duas paradas cardíacas, Jatobá sobreviveu e passou por uma cirurgia para a extirpação dos seus dois olhinhos. Graças à dra. Renata, que o salvou, e também a Kelly, da Clínica Sabiá, que cuidou dele com muito carinho, nas primeiras noites de pós-operatório, ele superou as primeiras 72 horas mais preocupantes e segue se recuperando lentamente. A granjeira Iracema foi quem lançou a campanha pela adoção dele, e mobilizou a mídia regional, que atingiu centenas de pessoas por meio das redes sociais. Foram mais de 20 mil compartilhamentos entre o site da REVISTA CIRCUITO e o Facebook, e mais de 100 pessoas, do Brasil inteiro e da Granja Viana, manifestaram a intenção de adotá-lo. O cãozinho foi batizado de Jatobá pela dra. Renata, em homenagem à chegada da primavera e por ser uma árvore forte e longeva. Graças a essa rede de solidariedade, ele já tem um novo lar: foi adotado por uma colega de profissão da dra. Renata, uma veterinária – a dra. Gi – que já cuidou de uma cachorrinha cega e certamente cuidará do Jatobá também, com todo amor e respeito que ele merece.



DESFRUTE MOMENTOS DE
BELEZA E BEM-ESTAR

GRANJA VIANA

Shopping The Square – Open Mall - Rod. Raposo Tavares Km 22| Alameda Central - lojas 101 a 104 - Cotia - SP
Horário de funcionamento: Seg das 10h às 19h, Ter e Quar das 10 às 22h, Qui a Sáb, das 08h às 22h
Dom e Feriados das 14h às 20h| F: 11 2898-9580|2898-9623
granjaviana@jacquesjanine.com.br
www.jacquesjanine.com.br

OPEN MALL
THE SQUARE

DR. FLÁVIO HARUYO LIZUKA

MITOS E VERDADES SOBRE A VASECTOMIA



A obrigatoriedade de cobertura da vasectomia pelos planos de saúde, instituída no primeiro semestre de 2008, aumentou o interesse de muitos casais pela cirurgia como método anticoncepcional para o planejamento familiar.

É importante explicar que a vasectomia, ou deferentectomia, é uma cirurgia que deve ser considerada definitiva. A cirurgia de reversão, apesar de ser realizada, nem sempre garante bons resultados, especialmente se o tempo decorrido da vasectomia for longo, quando os índices de reversão são da ordem de 50% a 70%. Além disso, deve-se ressaltar que a reversão é uma cirurgia de alto custo e difícil realização, com necessidade de microcirurgia e uso de lupas ou microscópio cirúrgico, o que impede sua realização em nível ambulatorial (consultórios).

A vasectomia é completamente diferente da castração masculina, pois não interfere na função hormonal de produção de testosterona pelos testículos e, assim, não causa perda de interesse sexual (queda de libido), nem impotência, nem ganho de peso.

Não existem efeitos colaterais conhecidos decorrentes de realização de vasectomia. Assim, consideram-se falsos os mitos de que ela aumentaria o risco de andropausa (equivalente masculino da menopausa) ou provocaria maior risco de câncer de próstata. O que se observa, na prática, é que o homem vasectomizado tem aumento da libido em razão do menor temor de uma gravidez indesejada.

A cirurgia de vasectomia é 100% eficaz como método anticoncepcional, desde que documentada com exame de espermograma que indique a ausência total de espermatozoides no sêmen. Este exame deve ser realizado, preferencialmente, após 20 ejaculações ou dois meses depois da cirurgia. Antes deste exame, existe o risco real de gravidez, devido à presença de espermatozoides nas vesículas seminais que constituem um reservatório natural e que esgotarão os estoques depois de dez a vinte ejaculações.

Existem pequenos riscos de complicações na realização de vasectomia, como sangramentos (hematomas) e infecção no local do corte da cirurgia. A complicação mais séria, mas felizmente rara, é a Síndrome da Dor Pós-Vasectomia, que é o quadro de dor escrotal persistente após a cirurgia, e pode estar associada a infecções não detectadas no epidídimo (epididimite crônica) ou a congestão dos epidídimos, que são órgãos vizinhos aos testículos e responsáveis pela maturação dos espermatozóides. Em alguns casos, pode ser necessária uma nova cirurgia para a retirada dos epidídimos (epididimectomia) para tratamento dessa síndrome.

Antes de realizar a vasectomia, o casal precisa saber que a Lei no 9.263, do Ministério da Saúde, determina o seguinte perfil: homens casados (ou união estável) com mais de 25 anos e com dois ou mais filhos vivos. E, ainda, deve-se aguardar um período mínimo de 60 dias entre a data da consulta, quando o casal assina o termo de responsabilidade, e a data de realização da cirurgia, para que haja tempo suficiente para uma decisão madura, sem risco de arrependimentos futuros.

Os casais em dúvida sobre qual método anticoncepcional é mais seguro ou recomendado para cada caso, devem conversar com especialistas, urologistas ou ginecologistas, e buscar informações sobre métodos anticoncepcionais alternativos, como laqueadura tubária e implante de dispositivo intrauterino (DIU).

Dr. Flávio Haruyo Lizuka
Titular da Sociedade Brasileira de Urologia; Sociedade Brasileira de Videocirurgia e Associação Americana de Urologia. Fellow de Mayo Clinic/ EUA – Médico especialista pela Faculdade de Medicina da USP. CRM: 75674.



IMAX®

GRANJA VIANNA

AS MAIORES TELAS DE CINEMA DO MUNDO | 12.000 WATTS DE SOM DIGITAL SURROUND | E MAIS 6 SALAS DE ÚLTIMA GERAÇÃO

A programação poderá sofrer alterações sem aviso prévio.

01.NOV



EM IMAX®

15.NOV



EM IMAX®

01.DEZ



EM UMA DAS SALAS CINESPAÇO DE 1 A 6



APROVEITE A PROMOÇÃO

CINEMA VALE OURO

Troque seu ingresso de cinema por descontos e benefícios exclusivos.

Consulte Lojas participantes: www.openmallthesquare.com.br



CINESPAÇO

WWW.CINESPACO.COM.BR

THE SQUARE GRANJA VIANNA

- RESTAURANTES
- CAFÉS
- LOJAS
- PRAÇAS E ALAMEDAS ARBORIZADAS

WWW.THESQUAREGRANJAVIANNA.COM.BR ROD. RAPOSO TAVARES, KM22 | (11) 2898.9595 GRANJA VIANNA - SP

POR MARCOS SÁ



Cenas do filme Câmara tímida

QUANDO VOCÊ PAROU DE SE ACHAR BONITA?

Lembra quando você, mulher, era criança? Não perdia uma chance de se deixar fotografar! Orgulhosas de si mesmas, as meninas posam felizes diante de câmeras e filmadoras. Os pais não perdem a chance e registram momentos ternos, lindos e inesquecíveis na memória digital. Elas sorriem com graça, esbanjam desinibição, fazem pose de artista e deixam-se fotografar naturalmente. Mas, em algum momento da vida, isso muda e as mulheres passam a rejeitar as câmeras. Por quê? O que aconteceu ao longo do caminho? O motivo é sempre o mesmo: por não se acharem mais bonitas, passam a se esconder das câmeras. As mulheres estão perdendo a chance de registrar alguns dos momentos mais importantes de sua vida por estarem insatisfeitas com a própria aparência. Há alguns meses, escrevi sobre o tema com o título: "Você é muito mais bonita do que pensa", em que relatava a experiência feita na Inglaterra para uma marca de cosméticos, em que as mulheres eram convidadas a se descrever para um artista especializado em retratos falados. Depois, o mesmo pedido era feito para terceiros, para que descrevessem a mesma mulher. O resultado foi surpreendente. Os retratos falados das mulheres descritos pelas próprias eram sempre menos belos que os ditos por outra pessoa. Essa intrigante experiência culminou com uma campanha publicitária chamada "Retratos da real beleza". Agora, na sequência, a mesma marca de cosméticos lançou o projeto "Câmara tímida", em que convida as mulheres a refletir sobre em que momento da vida elas se tornaram tão autocríticas a respeito da própria beleza e incentivá-las a revelar sua beleza real. O filme dessa campanha (veja no YouTube, Câmara tímida) conquistou um Leão de Ouro no Cannes Lions deste ano. Nele, meninas posam descontraídas diante das câmeras, mas, quando adultas, fogem envergonhadas das câmeras por não se acharem bonitas. O filme foi precedido por pesquisa que constatou que:

77% delas declararam ter vergonha da câmera e confessam que, muitas vezes, sentem-se constrangidas ou desconfortáveis ao ser fotografadas, por não acharem que estão bonitas.

65% dizem que ter a foto publicada on-line as deixa muito preocupadas, e mais da metade já apagou, desmarcou ou removeu uma foto.

63% das mulheres confessam que já destruíram fotos impressas de si mesmas.

36% das mulheres admitem ter se tornado tímidas diante de fotos entre os 11 e 20 anos de idade.

19% não têm fotos da viagem de férias da sua vida; **14%** não têm do dia do casamento; e **17%** não têm do nascimento de um filho. Que desperdício!

O estudo foi realizado com 4.075 mulheres, entre 18 e 64 anos, em sete países, incluindo o Brasil.

Concluiu-se que as mulheres são muito críticas quando se trata da própria aparência, e que isso pode impactar sua autoestima, confiança e felicidade. Muito sofrimento poderia ser evitado criando pensamentos em que a beleza vire fonte de confiança, e não de ansiedade. As brasileiras, graças à mistura de raças, são conhecidas e reverenciadas, pelo mundo afora, por sua beleza, brilho e charme.

Estamos num patamar acima da média mundial no quesito beleza feminina.

> As mulheres estão perdendo a chance de registrar alguns dos momentos mais importantes de sua vida por estarem insatisfeitas com a própria aparência.

Não há motivos para esse comportamento irracional de grande parte das mulheres por aqui. Se você está no time das tímidas, questione-se: por que, quando adulta, você passou a se esconder das câmeras? Não há razão, deixe-se fotografar, assuma a sua real beleza, afinal, vocês são lindas!

Marcos Sá é consultor de mídia impressa, com especialização em jornais, na Universidade de Stanford, Califórnia, EUA; palestrante e pesquisador das novas tendências da mídia.
Atuamente, diretor de Novos Negocios do grupo RAC de Campinas que publica entre outros o jornal Correio Popular ea Revista Panorama.
e-mail: marcossa08@gmail.com.





Staff Gestão Imobiliária Ltda. - Rua Tamarataca nº 377- Mooca/SP. CRE CI/SP nº 19702-J - www.staffmais .com.br. Loteamento Reserva, comercialmente denominado como "Reserva Santa Anna" devidamente aprovado pelo GRAPROHAB através do certificado no 464/02 de 15 de julho de 2008 e pela Prefeitura do Município de Santana de Parnaíba através do alvará de licença no 227.083 expedido em 25 de maio de 2010. Loteamento registrado sob no 114.085 em 09 de dezembro de 2010 situada no Município de Santana de Parnaíba, comarca de Barueri, Estado de São Paulo. Localizado na Estrada Municipal de Itaqui s/n - Fazenda São José, no Município de Santana de Parnaíba, Estado de São Paulo.



Rendimento: 4 pessoas
Tempo de preparo: 45 min.
Dificuldade: fácil
Custo: médio

CONFETI de Petiscos

INGREDIENTES

8 camarões
8 uvas red globe
8 tomates cerejas
2 colheres (de sopa) de cream cheese
1 colher (de sopa) de salsinha picada
1 dente de alho picado
Sal e pimenta-do-reino a gosto

MODO DE FAZER

Tempere os camarões com o alho, sal e pimenta-do-reino.

Passe os camarões em uma frigideira com pouco óleo até dourar.

Espete o camarão e a uva com um palito.

Fure os tomates cerejas e retire as sementes.

Misture o cream cheese com a salsinha.

Recheie os tomates.



Dica da chef: deixe mais colorido usando uvas itália e red globe.

Chef Márcia de Paula
Chef de cozinha e proprietária da Ideia Gourmet
ideiagourmet.blogspot.com
facebook.com/lequotidien





Staff Gestão Imobiliária Ltda. - Rua Tamarataca nº 377- Mooca/SP. CRE CI/SP nº 19702-J - www.staffmais .com.br. Loteamento Reserva, comercialmente denominado como "Reserva Santa Maria Nature", devidamente aprovado pelo GRAPROHAB através do Certificado nº 360/08 de 20 de janeiro de 2009 e pela Prefeitura Municipal de Jandira, através do Alvará de Licença nº 208/2010, expedido em 12 de novembro de 2010. Loteamento registrado sob nº R2 da matrícula nº 147.575, em 26 de novembro de 2010, situado no Município de Jandira, Comarca de Barueri, Estado de São Paulo. Localizado na Estrada Fernando Nobre, s/nº, Fazenda Santa Maria, Bairro das Pitas, no Município de Jandira, Estado de São Paulo.



BRASIL:
O DÓLAR AUMENTA E O PAÍS GANHA

Até julho deste ano, os destinos turísticos nacionais superaram os internacionais na preferência dos brasileiros, de acordo com o Ministério do Turismo, que realizou a Sondagem do Consumidor. Quase 70% dos entrevistados estavam dispostos a arrumar as malas tendo como destino as cidades brasileiras, ante 23,3% que tinham preferência pelos ares do exterior. Na mira dos viajantes estava a Região Nordeste, seguida das regiões Sudeste e Sul.

Apesar de já estarmos quase no fim do ano, o cenário não é diferente e a beleza tropical do Brasil é o alvo dos turistas.

Em 2012, o número de brasileiros que viajaram pelo país chegou a 60 milhões, superando o ano retrasado. Em 2013, a expectativa é fechar o ano com um número muito maior, já que o país sediou a Jornada Mundial da Juventude, a Copa das Confederações e o Rock in Rio.

Os meses de junho, julho e agosto foram de queda para 46,7% das empresas brasileiras de turismo. Um dos principais motivos apontados para o prejuízo foi a desvalorização do real perante o dólar, responsável por 45,7% na queda nas vendas.

O aumento das passagens aéreas (10%) e os preços altos das viagens em geral (8,2%) mexeram no bolso de quem queria sair da rotina e curtir uns dias de descanso.

Enquanto as passagens para países cuja moeda é o dólar perdem clientes desde fim do primeiro semestre, a procura por destinos na América do Sul e no Nordeste cresceu.

Para diminuir o custo das viagens internacionais, algumas agências de viagem estão negociando com hotéis e companhias aéreas o reajuste das taxas de câmbio na venda dos pacotes. Diversas operadoras congelaram o dólar, reduzindo os lucros – tudo para não perder clientes.

Ainda assim, a alta da moeda deve colaborar para que as viagens nacionais continuem na preferência dos brasileiros, afinal, ficaram muito mais vantajosas.

Programe-se, arrume as malas e pé na estrada.

VIAGEM COM OS FILHOS PELO BRASIL

Você sabia que Fernando de Noronha e Fortaleza estão entre os destinos



JÁ PARA AS VIAGENS EM CASAL, alguns destinos relutam em sair do ranking. A Costa do Sauípe, conhecida como a Bahia dos Prazeres, é o mais procurado entre os pombinhos que pretendem curtir momentos de descanso a dois.

A Costa do Sauípe está no meio de uma rota ecológica preservada, numa paisagem dominada por coqueirais. São 6 quilômetros de praia, areia branca, lagos e rios cercados pela Mata Atlântica. Um lugar paradisíaco, com sol o ano inteiro e temperaturas que variam entre 24 e 33 graus. Tudo isso a apenas 76 quilômetros de Salvador, em um trecho privilegiado do litoral baiano. Já Jericoacoara, o areal cearense mais visitado por casais em lua de mel, forma um espetáculo à parte, com suas dunas intercaladas por lagoas cristalinas. Jeri tem água doce. E mais: são transparentes, têm tons de verde e de azul clarinhos, banham areias finas e brancas e atendem pelos nomes de Lagoa Azul e Lagoa do Paraíso. Os points reúnem adeptos do kitesurf, jangadeiros e banhistas, que encontram barracas rústicas e também sofisticadas. Já a praia central de Jericoacoara, frequentada pelos windsurfistas em especial, tem como principal destaque a duna do Pôr do Sol.

Dentre as opções em terra firme, Gramado contraria os apaixonados por praia e fica em terceiro lugar como a queridinha dos destinos, apesar de inverno.





Loteamento "Reserva dos Pires" - Residencial Santo Ivo. Certificado Graprohab N°504/2000 - Emitido em 29/01/2008. Alvará de Loteamento Prefeitura Municipal de Cotia N°384/2012- Emitido em 11/04/2012. Registrado conforme Lei 6766/79 Sob o Registro N°02 da Matricula N°70.436 em 30/03/2010. Propriedade: M.Isaac Pires. Empreendimentos Imobiliários S/C Ltda. *Valor refrente ao lote 2 Quadra E.**Portarias, muros, alambrados, quadra poliesportiva e quiosque custeados pela Associação dos Proprietários em Reserva Santo Ivo, conforme, orçamentos e previsões que são parte integrante do compromisso de compra e venda.







preferidos para passear com a criançada? Uma pesquisa realizada pela internet apontou esses dois locais como os prediletos, pelas opções fantásticas que oferecem aos pequenos turistas.

O arquipélago, por exemplo, conta com giros culturais, como Projeto Tamar e o Museu do Tubarão, além de passeios de barco para ver os golfinhos no mar de dentro (que é bem calmo), aventuras no fundo do mar e as boas-vindas de moradores, como tartarugas e arraias. Já em Fortaleza, no Ceará, passear pela orla da praia de Iracema de patins ou bicicleta pode ser uma ótima pedida. A 150 quilômetros da capital, as piscinas naturais roubam a cena, todas com mar calmo e sem ondas. Vale um passeio de barco, que são realizados em época de Lua cheia e nova, quando a maré está baixa.

Penha, em Santa Catarina, sede do Parque Beto Carrero, o maior parque temático da América Latina, continua integrando a lista de preferências.

A ALTA DO DÓLAR DEVE CONTRIBUIR PARA QUE AS VIAGENS NACIONAIS CONTINUEM NA PREFERÊNCIA DOS BRASILEIROS.

AVENTURA NA VEIA

Riquezas naturais, fauna e flora de encher os olhos e festivais folclóricos. Você não precisa virar de ponta-cabeça para ter uma das experiências mais emocionantes da sua vida. É na Amazônia que está o pico mais alto do Brasil e o maior arquipélago do mundo. Caso não esteja preparado para ir tão longe, Angra dos Reis pode ser uma boa opção para quem quer estar diante de uma geografia singular, onde Serra do Mar e mar se encontram. A 150 quilômetros da cidade do Rio de Janeiro, Angra é agraciada por ilhas paradisíacas. É perfeita para esportes náuticos. Se você curte, aproveite.



QUER CUIDAR DA SAÚDE?

O destino preferido por quem quer cuidar da saúde é Caldas Novas, em Goiás, a maior estância hidrotermal do mundo. Na alta temporada, chega a receber 500 mil turistas, a grande maioria interessada em suas águas de propriedades terapêuticas. Já na parte de ecoturismo, opções como o trekking, cachoeiras, serras, formações rochosas e chapadões no alto da serra são imperdíveis. A gastronomia pode ser um tanto exótica – com pequi, guariroba, jurubeba – ou simples e saborosa, com pratos como linguiça, carne de porco e batata. O empadão goiano, que leva os três ingredientes, é gentilmente servido em cumbucas de barro.



DICA: Não deixe de ir à Feira do Luar, realizada nas noites de sábado e domingo no centro da cidade, e que concentra toda a produção de artesanato fortemente influenciado pela herança indígena, com peças trabalhadas com madeiras, fibras, raízes, folhas, frutos, sementes e cipós.

Segundo a pesquisa do Mundi, a procura por voos para o Nordeste aumentou 26,4% em junho.



ENGEPLANCO

The Square Open Mall - Rodovia Raposo Tavares, km 22,14
Bloco A - Sala 432 / Tel.: 2898-9666 / contato@engeplancoeng.com.br
www.engeplancoeng.com.br

POR CLAUDIA SIQUEIRA



EU NÃO GOSTO DE ESTUDAR, EU GOSTO DE APRENDER!

Esta frase foi dita por um adolescente que refletia sobre sua relação com a escola. Em que esta frase chama a atenção? O que o leva a pensar dessa forma?

Em primeiro lugar, fica claro que existe uma relação positiva com a aprendizagem, porém não podemos dizer o mesmo em relação ao estudo. O que este jovem explicita, na realidade, é uma afirmação de muitos outros. Eles não conseguem relacionar aprendizagem com estudo talvez porque identifiquem o aprender com o prazer e o estudar com o dever.

Partindo desta evidência, o que podemos analisar? A escola, muitas vezes, não consegue demonstrar a conexão que existe entre essas duas ações, propondo práticas ultrapassadas de estudo, priorizando apenas a memorização, não valorizando o aprender pela experiência nem oportunizando exercícios de aprendizagem significativa.

Muitas aulas ainda estão estruturadas de forma que o aluno seja apenas um expectador, sem ser convidado, ou melhor, autorizado a conduzir seu processo de aprendizagem, calibrando seus interesses e se sentindo provocado a atuar de forma cada vez mais autônoma em seu processo de aquisição de conhecimento.

Escolas ainda estão aprisionadas a essa forma de ensinar e distanciam, cada vez mais, os jovens do desejo de aprender, ou como diria o jovem que inspirou esta reflexão – a vontade de estudar – de ser curioso, de querer saber mais... Enfim, matam aquilo que deveriam potencializar – a curiosidade humana e, consequentemente, o apreço pelo conhecimento!

As famílias, no papel de cúmplices

deste sistema, pouco conseguem contribuir para alterar este cenário, já que muitas não apoiam iniciativas inovadoras de educação formal por receio do novo e por total falta de informação. Muitos ainda se apoiam no velho chavão – "Se deu certo para mim, dará certo para ele!" Será?

Os professores, por sua vez, precisam compreender que são responsáveis por mostrar que aprendizagem e estudo estão intimamente ligados, e ajudar o aluno no desenvolvimento do apreço pelo estudo. Como? Expondo o aluno a diferentes estratégias e utilizando recursos variados para acessá-lo. Este é o desafio posto!

Os professores estão acostumados a usar o livro didático como única fonte de estudo e, com a desculpa da falta de tempo, transformam o estudar em algo desmotivador, desinteressante e artificial, distanciando, desta forma, ainda mais, o aluno da compreensão do significado de estudar.

É preciso buscar novas opções para que frases como a do título deste artigo se tornem cada vez mais raras nas instituições escolares, mostrando que o estudo não é exclusivo deste universo, mas está presente em diferentes situações da vida! Escolas e professores, estejam atentos a esta questão!

Este jovem clama por um modelo de escola que ainda está no sonho de alguns professores inquietos e que a sociedade insiste em mostrar que não está pronta para acolher. Escolas que ousam bancar suas metodologias inovadoras ainda são vistas como "alternativas" e recebem pouca credibilidade para comprovar a eficácia de suas propostas. Muitas quebram... antes! (o que é uma pena!)

Pais e escolas, ouçam com qualidade o que estes jovens estão dizendo, não podemos perder mais uma geração que não estabeleceu uma relação positiva com o estudo.

Afinal... estudando é que se aprende! Tanto dentro como fora da escola!

Claudia Siqueira atua há 20 anos na área de Educação. Historiadora, pedagoga, pós-graduada em "Aperfeiçoamento de docentes de Educação Infantil e Ensino" (PUC), pós-graduada em "Pedagogia de Projetos e Tecnologias Educacionais" (USP), Magistério com especialização em Educação Infantil. Apresentou projetos de educação no Japão, EUA, América Latina e Europa. e-mail: csiqueira03@gmail.com.





Nós Deste Nordeste

O Instituto Sidarta, em parceria com o The Square Open Mall e a Revista Circuito presenteia Cotia e região com a exposição "Nós Deste Nordeste".
O objetivo é ampliar o acesso à cultura em nossa região, além de valorizar a diversidade cultural tão presente em nosso dia a dia, trazendo o que é diferente e nosso ao mesmo tempo. As obras que integram a exposição são fruto de um projeto cultural que buscou a aproximação, o diálogo e a interação entre elementos da cultura nordestina e nossa comunidade.

Oficina Bumba Meu Boi
Dias: 2, 3, 9, 10, 16 e 17/11
Horário: das 10h30 às 11h30 / 11h45 às 12h45 / 14h às 15h / 15h15 às 16h15

Onde: The Square Open Mall – Rodovia Raposo Tavares,
Data: de 02/11 à 17/11
Horário: das 10h às 22h
Pisos: Alameda Raposo / Alameda Central / Praça das Árvores





Cursos gratuitos

A Associação Cultural MAP oferece cursos gratuitos para alunos da rede municipal, estadual e população em geral. Flauta doce, musicalização, canto coral infantil, juvenil e adulto. Aulas de violão em grupo.
Piano clássico e popular / violão clássico e popular / canto clássico e popular
Preço a combinar para cursos individuais.

Informações e inscrições: 9 9590-2499
E-mail: magalyoliveira.p@gmail.com

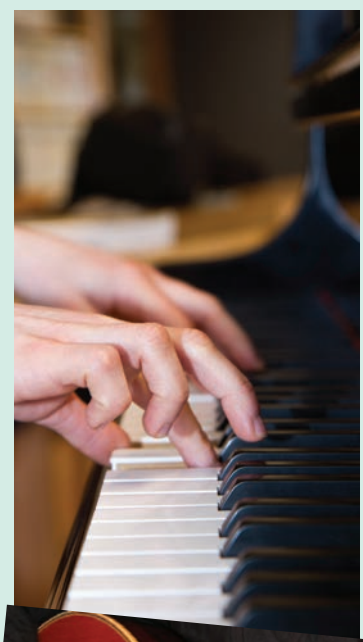





Holocausto

O Colégio Espaço Potencial abordará o tema Memória da Segunda Guerra Mundial através de depoimento de um sobrevivente do Holocausto.
Data: 09/11/2013
Horário: 14h30
Rua Catarina Etelvina, 93. Tel.: 4703-3362
Gratuito
Participe!

CENTRO CULTURAL Würth APRESENTA

LILIAN JARDIM

Dia: 9 de novembro, às 21 horas
Valor: 40 reais inteira e 20 reais meia-entrada
Classificação: 12 anos

A cantora Lilian Jardim fará apresentação única. Entre desafios e conquistas, durante seus 15 anos de carreira no ramo musical, Lilian adquiriu grande desenvoltura em instrumentos como gaita de sopro, pandeiro, guitarra, violão e percussão, além da belíssima voz aveludada e forte presença de palco.
O estilo de voz a torna uma artista versátil e dinâmica, permitindo apresentações para diferentes públicos.
Seu mais novo trabalho, intitulado Boca Sonora, traz vários hits, incluindo: O Cenário (que esteve na programação da Nova Brasil FM em 2012); Em Sampa tem Samba (música base da reportagem "Cantos da Cidade", publicada pelo Jornal Bom Dia São Paulo, da Rede Globo, no dia 19/9/2012, junto de renomados artistas, como Victor e Léo); e, ainda, A Menina Baladeira (gravada em parceria com a cantora Vanessa Jackson); Extravasando na Canção; Nunca Fim; dentre outras.
A apresentação contará com a participação especial do bailarino e sapateador Geraldo Junior, que trará sua arte ao show, o que o deixará mais especial.

Principais apresentações
Em sua carreira, realizou a abertura de shows de diversos artistas consagrados, como Zélia Duncan, Guilherme Arantes, Renato Teixeira, Belchior, Emerson Nogueira, Max de Castro, Roupa Nova, Nasi e Kiko Zambianchi. Constantemente, apresenta-se em diversas unidades do Sesc de São Paulo, litoral e interior.



WORKSHOP DE FOTOGRAFIA

Dias: 23 e 30 de novembro, das 9 às 18 horas
Valor: 350 reais – Vagas Limitadas
Com Adi Leite, profissional com mais de 20 anos de experiência.
Classificação: 12 anos



INGRESSOS: Ingresso.com
Televendas: 4003-2330
Shopping Granja Vianna (Piso L1, Balcão de Atendimento)
Diretamente na bilheteria do Teatro – 1 hora antes de qualquer espetáculo

CENTRO CULTURAL WURTH
Rua Adolf Wurth, 557 – Jardim São Vicente – Cotia Telefone: 4612-8100
www.centroculturalwurth.com.br



POR SERGIO FRUG

Lua nova de Escorpião com direito a Eclipse Solar no domingo após Finados. Auge de um ano em que estamos destinados a encarar nossas sombras e a tirar algum ensinamento disso tudo. Em seguida, a inversão de Júpiter adverte que é preciso seguir com as próprias pernas, sem depender de ajuda externa. E o astral de Sol – Urano, no final, propõe a conquista da liberdade individual...

ÁRIES

Muitas coisas acontecendo em vários níveis de energia. Nem tudo é claro e visível nesta vida, por isso ocorrem sensações estranhas. Mas não adianta tentar adivinhar, é preciso viver e confiar na própria capacidade de lidar com o que houver. Purifique seus atos e pensamentos.

TOURO

Novos ideais vibram na mente taurina, mas antes de empreender novas possibilidades é preciso livrar-se das mágoas do passado e preparar um novo caminho a ser trilhado. Inspire-se nos sonhos do seu coração, mas arregace as mangas, pois haverá muito trabalho...

GÊMEOS

Sem muitas possibilidades de decidir na primeira quinzena, o correto será adaptar-se às circunstâncias da melhor forma possível. Algo, porém, se estabelece para que nas últimas semanas você se disponha a ultrapassar os obstáculos e criar as condições que está buscando.

CÂNCER

Eclipse Solar em signo de água faz vibrar os sentimentos mais profundos e emanar significados, até agora, talvez desconhecidos. Sempre é possível descobrir algo novo a respeito de nós mesmos. Muitas vezes por meio dos próprios relacionamentos com os demais. Observe.

LEÃO

O Eclipse ocultará, por alguns momentos, a força do Sol, seu regente pessoal. Talvez isso sirva para mudar hábitos e encontrar o seu poder em outras formas que não aquelas já amplamente conhecidas. É hora de amadurecer, subir um degrau e alcançar um novo nível na vida.

VIRGEM

Certa indecisão nos tempos atuais é razoável e aceitável. Melhor deixar que a vida indique os caminhos, já que a maior parte dos fatos atuais não passa do resultado de atos passados. Acerte suas contas com a existência e fique vazio para novas experiências.

LIBRA

"No meio do caminho tinha uma pedra, tinha uma pedra no meio do caminho." Essa é, na verdade, a verdadeira expressão da vida, com a surpresa dos novos desafios. Nada, porém, será feito para destruí-lo, mas sim para prepará-lo. Confie na sua qualidade e ultrapasse.

ESCORPIÃO

Lua nova em seu signo com Eclipse e tudo. Bem neste ano em que sua força já vem sendo amplamente testada. Comemore com confiança o seu aniversário, mas procure manter suas intenções sempre elevadas. Esse é o caminho para que nunca venha a ser prejudicado.

SAGITÁRIO

Seu regente Júpiter, o benéfico senhor do Olimpo, inverte agora seu movimento. Isso acontece para que você reveja seus procedimentos e avalie a pertinência de tudo o que está fazendo. Mas também serve para que assuma definitivamente suas responsabilidades.

CAPRICÓRNIO

O tempo é inexorável e o tempo é quem rege a essência de Capricórnio. Saiba ritmar sua vida sem criar objetivos falsos, em geral, insinuados pelo medo de ficar desamparado. Não há desamparo neste mundo para quem está disposto a viver e a compartilhar o amor e o trabalho.

AQUÁRIO

Apesar dos tempos obscuros, certa luminosidade começa a alcançar o seu caminho, como os primeiros raios de uma aurora que se manifesta. Mas ainda não dá para dar nada como certo. Apenas reforçar a confiança de que há algo mais belo e exuberante se aproximando.

PEIXES

Após certo recolhimento e certa avaliação causada, talvez, pelas próprias turbulências do caminho, aos poucos você já se anima a retomar os planos de crescimento e valorização. Não dá para ficar à deriva na vida. Sempre será preciso reconhecer a própria missão.

Sergio Frug é engenheiro, astrólogo, tarólogo e personal coach. Desde 1996, redige a coluna Revelações, da revista Caras, e atende, atualmente, na região da Granja Viana.
Tel.: (11) 9633-1053. • http://www.caras.com.br/horoscopo • e-mail: sfrug@uol.com.br




chez maria
RESTAURANTE
LUGAR ONDE SE COME BEM
ALMOÇOS TODOS OS DIAS, JANTARES ÀS SEXTAS E SÁBADOS
RUA JOSÉ FELIX DE OLIVEIRA 1.025, GRANJA VIANA, TEL. 4702-2306



LUNAÇÃO DE ESCORPIÃO

ECLIPSES, EM GERAL, VÊM AOS PARES, E COMO TIVEMOS UM ECLIPSE LUNAR NO ÚLTIMO PERÍODO, TEREMOS AGORA UM ECLIPSE TOTAL DO SOL EXATAMENTE NO MOMENTO EM QUE TEM INÍCIO A LUNAÇÃO DE ESCORPIÃO, ÀS 10H50 DO DIA 3, QUANDO SE ESTABELECE A LUA NOVA. DAÍ ATÉ A PRÓXIMA, A OCORRER ÀS 22H22 DO DIA 2 DE DEZEMBRO, ESTAREMOS SOB A INFLUÊNCIA DO SIGNO MAIS DENSO E PROFUNDO DO ZODÍACO.

Regido por Plutão, o mestre dos submundos, provedor dos processos de vida, morte, transformações e regenerações, o oitavo signo pertence ao emotivo elemento Água e possui qualidade fixa, ou seja, bem estabelecido em seus princípios e bastante resistente a mudanças significativas.

Lida com tudo o que é místico, obscuro, íntimo, profundo e poderoso.

Superatraente e carismático, a sexualidade envolve os nativos desse signo, assim como os ambientes influenciados por ele, que não deixa de ser também muito ciumento e possessivo. Dificilmente dá uma segunda chance. Errou com ele, pronto, algo estará definitivamente rompido.

Escorpião trata de tudo o que é oculto. E considerando a ocultação do Sol pela Lua nessa oportunidade em que se dá o Eclipse Solar, isso estará duplamente reforçado.

Assim serão tempos em que as sombras se manifestarão com maior intensidade, permitindo tomarmos consciência daquilo que tanto nos sabota, mas que, em geral, não temos coragem de admitir nem mesmo de visualizar. Assim, nosso poder inconsciente, também regido por esse padrão zodiacal, acaba dominando, muitas vezes, nossas ações e nos colocando em situações complicadas sem que possamos nem mesmo nos dar conta. Esta, então, é a chance que temos de lançar com firmeza a luz do nosso olhar sobre tudo isso e dar início a um longo caminho de compreensão e regeneração de nós mesmos e das nossas atitudes.

Apenas admita, apenas evite desviar-se da verdade. E não tema as consequências, pois poderão até se mostrar muito duras, mas no fim das contas sempre benéficas.

O ascendente Capricórnio, associado ao Sol de casa onze indica o caminho do trabalho em conjunto, não mais de forma isolada. Em busca de tudo o que ocultamente vem minando as nossas características pessoais e prejudicando a qualidade não apenas dos nossos relacionamentos, mas também da construção da nossa verdadeira sociedade.



CARACTERÍSTICAS DO SIGNO DE LEÃO:

Período: de 23 de outubro a 21 de novembro
Planeta regente: Plutão
Elemento: água **Cor:** púrpura
Número: 8 **Metais:** ferro, plutônio
Pedra: obsidiana **Flor:** copo-de-leite
Perfume: cipreste **Incenso:** âmbar
Floral de Bach: Chicory
Signos compatíveis: Câncer e Peixes.
Signos amistosos: Virgem e Capricórnio.
Signos desafiadores: Touro, Leão e Aquário.

ALGUMAS PROFISSÕES COMPATÍVEIS:

• Acupuntura • Biotecnologia • Ciências Biológicas • Ciências Biomédicas • Enfermagem • Engenharia Bioquímica • Engenharia de Minas • Engenharia Hídrica • Farmácia • Fisioterapia • Geofísica • Geologia • Irrigação e drenagem • Mecânica de precisão • Medicina • Medicina Veterinária • Naturologia Aplicada • Odontologia • Psicologia • Quiropraxia • Radiologia • Saneamento Ambiental • Terapia Ocupacional

SUPERMERCADOS PEDROSO
QUALIDADE, TRADIÇÃO E PREÇO BAIXO

GRANDE VARIEDADE DE MARCAS E PRODUTOS DE QUALIDADE

Padaria, rotisseria, confeitaria, hortifrúti, açougue, amplo estacionamento, caixas ágeis e um serviço de atendimento diferenciado.



Imagem ilustrativa

Visite nossas lojas:
Loja 1 | Centro - Rua Batista Cepelos, 25 - Cotia
Loja 2 | Atalaia - Avenida Prof. Joaquim Barreto, 1113 - Cotia
Loja 3 | Parque Bahia - Avenida Prof. Manoel José Pedroso, 340 - Cotia

www.supermercadopedroso.com.br
@Super_Pedroso /SupermercadoPedroso

AgênciaM

Falha nossa

Casaram-se, em grande estilo, Paula Farias e Omar Grespam. Diferente do que foi publicado, os pombinhos abriram as portas do Restaurante Tantra, de propriedade deles, para amigos e familiares, que comemoraram com alegria o enlace juntamente com o casal. A lua de mel foi no Taiti.







Recebeu

o título de Cidadão Cotiano o atual secretário estadual de Meio Ambiente Bruno Covas. Entre os benefícios anunciados pelo secretário, estão 250 mil reais para a construção um novo galpão de reciclagem.



CURTIU?

Fotos inéditas no Facebook!
www.facebook.com/revistacircuito



Veio de Andradina para se casar em Cotia o secretário de Cultura de lá, Gil Ortuzal, que aceitou um sim de Nátaly Monaro. Para abençoar o casório, dom Wagner Perez Rodrigues – bispo da Igreja Católica e chanceler Episcopal – veio especialmente dos Estados Unidos para a região.

Trocaram

alianças Francisco e Lisandra. O casamento aconteceu em Jericoacoara (CE). Dr. Francisco é o proprietário da Gran Clinic, clínica médica da Granja Viana.





Portoforno
PORTORO
A LOJA QUE VESTE SUA OBRA



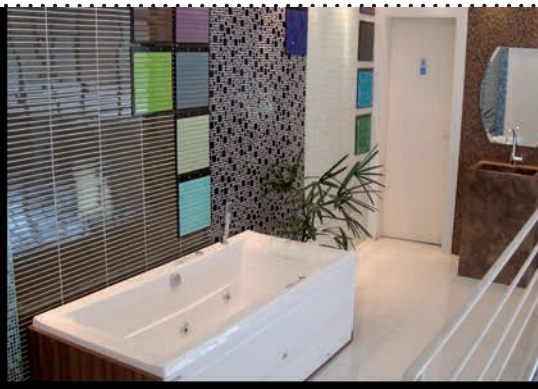

REQUINTE E QUALIDADE COM PREÇOS ESPECIAIS



TUDO EM 10X SEM JUROS*
Consulte condições
* exceto Casteiatto

Porcelanatos,
Revestimentos,
Cimentícios,
Esquadrias de PVC,
Banheiras
e Muito Mais

Venha Conferir!!!

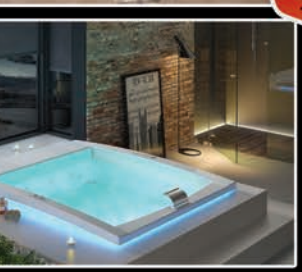



ESQUADRIAS DE PVC









Granja Viana - Av. São Camilo, 1006 - Tel: 4169-7832 - (Próximo ao Cond. Fazendinha)
Alphaville - Al. Araguaia, 762 - Shopping Flamingo - Loja 39 S - Tel: 4688-0812

HOME DÉCOR

Um detalhe aqui e outro ali podem ser responsáveis por dar um ar diferente à decoração da sua casa. Uma dica legal é, cada vez que viajar, adquirir um pequeno objeto ou artesanato do local visitado. Assim, você cria um ambiente interessante e cheio de histórias para contar. Muitos objetos vintage voltaram a fazer sucesso, alguns podem ser restaurados e outros trocados em lojas de usados. Abuse da criatividade e busque deixar o seu lar cada vez mais especial.



Muros TRANSFORMADOS

Sabe aquele muro da sua casa que você não sabe o que fazer com ele? A artista Anna Garforth transformou uma vegetação viva em grafites que dão aquele charme fascinante. Toda a inspiração veio de uma visita a um cemitério jardim de Londres. Sua ideia foi trabalhar com matéria bem viva. Aliás, o grafite verde mostra um respeito sincero ao meio ambiente. Preço sob consulta. Possui letras, frases e grafismo de tirar o fôlego. *www.annagarforth.co.uk*

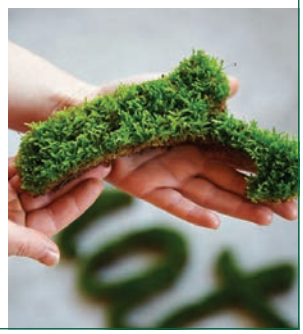

Cultura DÉCOR

Para decorar sua casa, estas estantes de livros charmosas podem dar um toque especial. São 13 prateleiras feitas de aço inox e encontradas na cor preta ou branca. A DNA, como é chamada, tem design reverso para a italiana Cattelan Italia. O valor da obra de arte não foi divulgado. *www.cattelanitalia.com*





VAI UMA horta aí?

Uma empresa inglesa acabou de lançar uma planta que produz tomates e batatas. Não se trata de uma experiência genética nem de cruzamento de espécies; isso só foi possível por meio de enxerto, processo natural e seguro. Duas plantas, neste caso o tomateiro e o pé de batata, crescem juntas. A TomTato faz nascer tomatinhos cerejas – mais docinhos que os do mercado – junto com as batatas, que aparecem pelas raízes. Detalhe: a planta pode produzir até 500 tomates. A horta em casa, conceito que foi estudado por 15 anos, custa 14,99 libras. *www.thompson-morgan.com*

Customizando

Sabe aquela escadinha velha de madeira que você olha e pensa: está na hora de ir para o lixo? Mudança de planos! Com um pouco de criatividade, ela pode decorar sua casa e ser bastante útil. Você pode firmá-la na parede e fazer designs diferentes e bonitos, como mostra a foto. Ou pode simplesmente deixar sua escada nua e crua. Fica superinteressante para pendurar objetos que você usa muito, como toalhas e roupas. *www.apenasana.com*



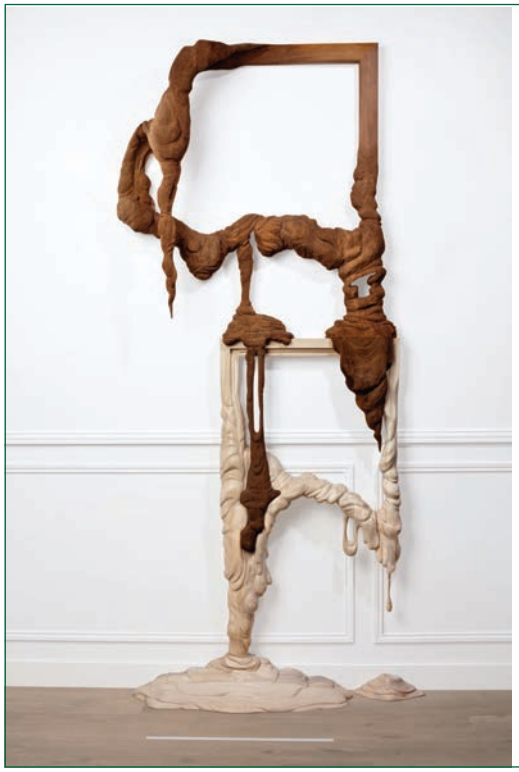

ARTE derretida

Pablo Picasso já dizia: "Todo ato de criação é o primeiro ato de destruição". Feito de materiais nobres e para romper com as formas convencionais de decorar o seu ambiente, uma equipe parisiense imaginou e colocou a mão na massa para chegar a um elemento deformado e elegante. Molduras de madeira que derretem pelas paredes e sujam o chão foram transformadas em obras de arte. Veja todos os detalhes no site: *bonsoirparis.fr*





REVISTA CIRCUITO

RECEBE MAIS DE 250 CONVIDADOS NO JANTAR DO SELO CIDADÃO 2013, COMEMORANDO COM SUCESSO A SÉTIMA EDIÇÃO DESTA INICIATIVA.

APOIO: CENTRO CULTURAL WÜRTH, BUFFET SANTÉ E CONFRARIA DA GRANJA



Márcia, Alvaro e Luigi - Trevisioli Advogados



Josy, André e Fátima - Pão de Açúcar



Bianca - Centro Cultural Wurth



Ana, Wesley e Marcia - Marin`s



Antônio e Ana Catarina - Casa de Apoio



Toninho e Sonia - APAE



Márcia e Antônio - Engeplanco



Graça e Fábio - Felix Office e Felix Boulevard



Marcela, Cavalcante - EPC empreendimentos, Gabi - Revista Circuito e Roberto - Nova Era Contabilidade



Paula e Marcelo - Loc Lav



Ademir, Ângelo, Conceição, Humberto e Carlos - Azzi e Dubhay



A palestrante
Wandreza Ferreira



Fábio Renato, Augusto, Roberto, Gilbert e Carolina - Confraria da Granja



Ana Paula, Dr. Fabio Busnardo e Juliana - Gran Clinic



Lenita Medeiros - RCC Mulheres Empreendedoras



Claudia Arteiro - ASSA, Flávio e Mariana - Arteiro Advogados



Eliana e Luis - Espaço Persona



Sérgio e Analice - Black Pelegrini



Rogério - Fluence Rudnick



Anderson - Sensortron



Eduardo e Mario - Saviolli Arquitetura



Roselio e Sheila - Seven for Seven



Lilian - Toca das Hortências



José Luis e Beth - RCC Granja Viana Empresarial



Fernando Jão, Carlão Camargo, Gabi e Folha



Marcelo Olivan - Gran Medic



Robson e Anice - Filó Gastronomia



Renata e Sônia - Escola Espaço Legal

Sempre um mundo melhor.

Doe seu colchão usado na troca do seu novo e ajude a construir um mundo melhor.

Pensando no futuro de nossas gerações a D'Colchões, uma empresa amiga do meio ambiente, desenvolveu um ciclo do bem. Nossos funcionários retiram o seu colchão usado na entrega do novo e encaminham para o nosso setor de reciclagem. A D'Colchões recicla seu colchão e ajuda diversas instituições de caridades do Estado de São Paulo.

Entre nesse ciclo e realize o descarte correto do seu antigo colchão e bons sonhos no seu novo produto.

D'Colchões
um dormir tranquilo

VISITE NOSSA LOJA NO SHOPPING GRANJA VIANA



Eduardo e Luciane Meira



Denise - Enfermagem da Alma e Iracema - Taterka



Patrícia - Meio Ambiente de Cotia



Salvador e Eliane Tessitore



Rodrigo e Fábio - H2O



Carmen e Claudia - Promobook



Paula - Colégio Vital Brasil e marido



Miriam - Restaurante Battuto



Ricardo e Sarah - Uptime



José Carlos - Firmenich



Rogério - Ruschel & Associados



Daniele e Ceila - Revista Circuito



Audrey e Paulo - Wizard



Fernando - Mecânica Bardot



Nicolas, Elaine Vasconcelos e Fernando



Elcy, Pedro e Mariana - Revista Circuito









Doce Companhia

Bistrô Pastel
Granja Viana
4612-1749 / 4702-5623

Grandes variedades de sabores e combinações, dos tradicionais aos requintados.
Deliciosas opções kids, bolos artísticos, tortas, cupcakes, mousses e salgados. Além de chocolates, cafeterie, petit fours e sorvetes.

. Açai na tigela
. Conheça a linha diet
. Consulte kit festa



NOVA DIREÇÃO
DELIVERY SOB CONSULTA.

Av. José Giorgi, 1157
Granja Viana
Tels.: 4612-1749 / 4702-5623
www.docecompanhia.com.br



Fabiana - Academia Persona



Afonso Jr., Ângela Maluf e Padre Pedro



Taciano e Denise - Casa do Construtor



Maria Eduarda e Jaqueline - A Tal da Pizza



Paula e Cecília - Eii Comunicação



Carmen e Paul - Criança Feliz



Alexandre, Dora e Sidney



Rai e Maria Ignes - Flex Shoes



Pieter - Nuepo



Adriana e Cassia - Pascheto Arquitetura



Gabi da Revista Circuito entre Carol e Debora do Buffet Santé



Luis Fernando - All Rental

Buffet Santé

O Buffet Gourmet da Granja Viana

Leve o charme do Santé para a sua festa e surpreenda seus convidados.

Os nossos menus agregam sabor e requinte com base na cozinha internacional, tudo preparado criteriosamente com ingredientes selecionados pela chef Débora Papaiz.

Realizamos eventos sociais e corporativos. Agende sua degustação.



BUFFET SANTÉ

Casamentos . Celebrações em família . Inaugurações . Feiras . Eventos

Av. São Camilo, 333. Lojas 6 e 7 • Granja Viana-SP • Tel: 11 4702-2535 • buffetsante.com.br

CHÁCARA SÃO FERNANDO COMEMORA UM ANO COM CLIENTES, PARCEIROS E AMIGOS.



O vice-prefeito Moises e sua esposa Cláudia marcaram presença



O casal Cristina Carvalho e Wagner Baulé (na ponta esquerda) brinda o aniversário

ACADEMIA INFINITI ABRE AS PORTAS NA ESTRADA FERNANDO NOBRE



Daniel, Tiago, Thiago, Macula, Rogério Janjacomo, Felipe La Rosa, Sandro, Flávio, Ton, Rogério Calgaro, Camila e Dani



Amanda, Lucas e Marina



Daniel, Eneias, Simone, Bernardo e Vanessa

A ALETHÁ CHEGOU PARA CUIDAR DE SUAS MÃOS.



As proprietárias Thais e Alessandra

TENDA DOS TAPETES COMEMORA REPAGINAÇÃO NA UNIDADE DE EMBU DAS ARTES



O proprietário James Smith



A atriz Solange Frazão

SEVEN FOR SEVEN OFERECE FESTA PARA AS CRIANÇAS DA APAE-COTIA



Sonia, diretora da APAE-Cotia, com Sheila, proprietária do Buffet Seven for Seven



As crianças da APAE se divertiram numa grande festa



GIRO PELA CIDADE

O município não para de crescer e a equipe da REVISTA CIRCUITO, por mais um ano, foi sobrevoar a região para conferir isso de perto.
Viaje pelos cliques.



Lançamentos verticais na extensão da Rodovia, que está em franco crescimento. A superpopulação influencia diretamente no trânsito que se forma, diariamente, no início da Raposo Tavares.

Neste ângulo é possível enxergar novos prédios (Novolar) sendo construídos na região do Jardim Semíramis, uma área residencial, antiga, constituída por casas espaçosas e famílias que residem há muitos anos.







Área ainda preservada na altura da loja Conibase, no km 21. Está, possivelmente, na mira de investidores.

Região onde está localizada o SESI--Cotia, na Rua Mesopotâmia, entre os Condomínios Passargadas. Destaque para a arquitetura urbanística totalmente planejada. Ao fundo, a área verde do Parque Cemucam chama a atenção e é frequentada por moradores e visitantes.





A urbanização avança para a Granja Viana. Dividida entre os municípios de Cotia e Carapicuíba, o bairro começa a mudar suas características com o avanço dos prédios.

Arredores da fábrica de cal, na região da Fazendinha, novos condomínios serão construídos. Inaugurada em 1962, a fábrica de cal Finacal, continua operante até os dias atuais, produzindo cal hidratado destinado à construção civil.
O bairro esbanja charme bucólico.





O setor industrial começa a ganhar espaço na cidade. Consequentemente, gera emprego e movimenta a economia.

Na foto ao lado, paisagem com o Condomínio Alphaville Urbanismo ao fundo. Possui 675 mil metros quadrados e teve todos os lotes vendidos em poucos dias.





A região da mata da Granja Carolina. Destaque para a paisagem que se divide perfeitamente entre o cinza da cidade e o verde da mata nativa. A área tem quase nove milhões de m², 40% pertencem à Cotia e o restante a Itapevi. A construção de um condomínio por parte de um consórcio foi adiado, mas até quando? Em 2000, a chamada mata da Granja Carolina foi decretada Reserva de Biosfera pela Unesco. Segundo o prefeito Carlão Camargo, Cotia possui quase 60% de área verde. A área é habitat de animais ameaçados de extinção, tem 17 nascentes, cinco córregos e quatro lagos.

ANTES E **DEPOIS**



Foto: Paulo / André Alcântara / arquivo EPC



Foto de 1977 mostra o terreno ao lado do retorno, área hoje ocupada pelo Habib's. Ao lado, foto onde aparece o terreno do The Square Open Mall ainda vazio. Destaque para o RT 22.



Inaugurado em setembro de 2011, o The Square Open Mall, da Construtora Godoi, em exatamente dois anos, exibe arquitetura moderna e perspectiva de crescimento.

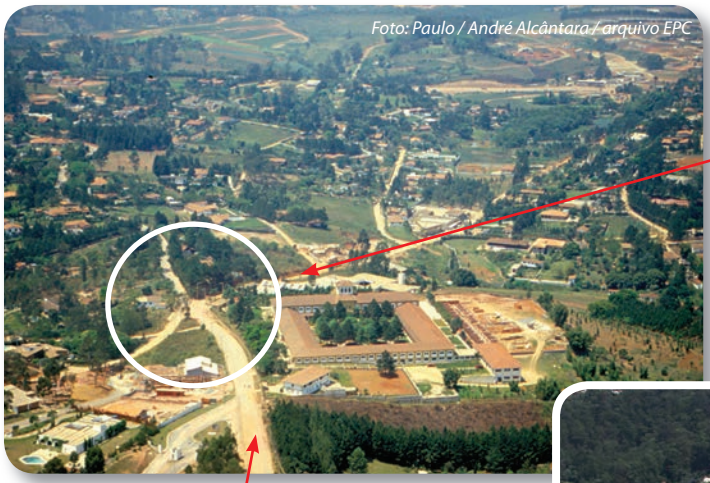
Foto: Paulo / André Alcântara / arquivo EPC

Rua José Félix de Oliveira

Em ambas as fotos, destaque para o cruzamento da Rua José Félix de Oliveira com a Avenida São Camilo.

Avenida São Camilo



Na imagem, Rua José Félix de Oliveira enquanto ainda era de terra. A via leva o nome de José Felix, que viu um anúncio no jornal em que a família Vianna procurava um administrador para sua fazenda, e acabou sendo contratado em 1940 pelos irmãos Niso e Genuíno Vianna. Ele e sua família deram início à fundação da fazenda, abrindo ruas, plantando hortas, estábulos, cocheiras, ajudando a construir a primeira sede.

Unidade Faculdades Rio Branco




Foto: Paulo / André Alcântara / arquivo EPC

Onde está situada a Escola Estadual Vinícius de Moraes.

Entrada da Granja Viana. As fotos têm diferença de 36 anos.





O Vianna Espaços Modulares, da Construtora Ditolvo, estava no início de sua construção, em outubro de 2010. Ao lado, como ele está atualmente, prestes a inaugurar no Km 22 da Raposo Tavares. O retorno chama atenção pelo trânsito que se forma nos horários de pico pelo excesso de veículos, sobrecarregando a alça. Segundo o prefeito Carlão Camargo, em breve sofrerá intervenções que melhorarão diretamente a vida dos motoristas.





Em meados da década de 60 surge a oportunidade de construir um hospital em Cotia. Um grupo de moradores da cidade já havia tido esta ideia, na década de 50, tendo recebido verbas do estado e a doação de um terreno, onde hoje está a rodoviária de Cotia. O sonho fracassou e, entre reuniões e ideias, Sr. Odair Pacheco Pedroso, conhecido em todo o Brasil por implantar hospitais, assume a liderança da construção. O hospital leva o seu nome. Veja na foto como o Hospital e seu entorno estão atualmente.

Famílias Tradicionais...

E PESSOAS QUE FIZERAM HISTÓRIA EM COTIA

A Família Caruso é bem conhecida pelas bandas granjeiras.

Em 1969, já casado, Arthur Caruso Júnior, conheceu a Granja Viana e a partir daí começa a sua história com a região. Seu sogro, Fúlvio Nanni, comprou um terreno na Rua Boa Vista, que chamou a atenção pelo gramado bonito e pela tranquilidade do local. A casa pequena aconchegava a família, que passava os fins de semana. "O jardim era lindo, e isso bastava", lembra Arthur.

Foi em 1978 que Arthur migrou definitivamente para a Granja com a família. "Não tem como não se apaixonar pela região. Na Granja você cria identidade, encontra os amigos na feira, se dá bem com os vizinhos e até conhece os caixas do supermercado", explica o empresário.



Arthur Caruso e a paixão por cavalos o levou comprar um haras para o lazer da família.

Quando chegaram, as casas não tinham muros. Ele conta que as ruas eram de terra e era possível ver vacas pastando nos jardins das residências. "As ruas viraram corredores e a Granja perdeu o seu charme; os muros tiveram de ser erguidos", conta.

Em 1995, comprou um haras para passar momentos de lazer com a família, mas foi em 1999 que um dos picadeiros de areia foi inaugurado e deu início às suas atividades.

Hoje, o nome Caruso não está apenas consolidado na Granja Viana, mas também no hipismo nacional.

O filho Eduardo mora e participa efetivamente do dia a dia da região.



A casa da Família em 1980. "O jardim era lindo, e isso bastava", lembra Arthur.



Material cedido pelo Professor
Marcos Roberto Bueno Martinez
Fonte: Memória & Imagem

Padre Miguel Pedroso chegou a Cotia em meados da década de 1940 e ficou aqui por cinco anos. Ele se diferenciava dos outros padres por ser exorcista e praticar curas, tidas como milagrosas por alguns paroquianos. O padre fazia suas bênçãos para expulsar os demônios e foi muito perseguido pela Igreja, que não admitia esse tipo de prática. Oscarlina Pedroso Victor relata um caso que comprova essa forma diferente de cuidar dos fiéis: uma senhora que não podia comer e que estava muito debilitada foi atendida pelo padre Miguel. Como ela se debatia muito, Borbinha ficou segurando-a para que não se machucasse. Padre Miguel, com suas orações, fez com que ela, minutos depois, expelisse pela boca uma pelota de cabelo.

Cinema de Cotia

Linda Riscalla Name emociona-se ao recordar como tudo começou: uma sala de cinema simples e com paredes de taipa de pilão, localizada na Rua Senador Feijó, 54, inaugurada no dia 1º de janeiro de 1954. Quando ela fala sobre Jubran Name, seu esposo, recorda as dificuldades da época, mas ressalta sua ousadia em abrir um cinema em Cotia. Até hoje, muitos moradores da cidade relacionam o cinema ao nome do sr. Jubran, mas o verdadeiro nome da sala era Nossa Senhora Aparecida. A primeira sala tinha 168 lugares.







Divino Espírito Santo

A foto foi tirada em 25/7/1965, na festa do Divino Espírito Santo. Nesse ano, os festeiros foram o Quinzinho Pedroso e dona Bela. O andor é o de Santo Antônio. Da esquerda para a direita, temos Lourival Pedroso, Terezinha Novais Moraes, Pedro de Moraes Victor Júnior, Amélia Maria Moraes Barreto e, atrás do Pedrinho, Gilberto Moraes Novaes.

A *Família Calfat* teve a primeira fábrica instalada em Cotia, em 1953, no bairro do Atalaia. Suas dependências localizavam-se onde hoje estão o Posto de Saúde do Atalaia e a Escola Osny Fleury. A capela foi construída pela família. Na foto, a seção de enrolamento.



A lâmpada queimada

No ano de 1964, espalharam-se em Cotia e na região folhetos anunciando a invenção do conserto de lâmpadas queimadas. Haruyuky Yano, Osvaldo Manuel de Oliveira e o sr. Calil foram os idealizadores dessa armação. A vítima escolhida pelo grupo foi o sr. Viviani. Se não bastasse quase três mil folhetos distribuídos, a equipe colocou em pontos estratégicos da cidade faixas com o endereço de Benedito Viviani e ainda o valor do conserto de cada lâmpada. O preço foi determinado da seguinte forma: lâmpada comum, 5 mil reis; a de farolete, 10 mil.
Após o marketing realizado, Viviani começou a receber centenas de lâmpadas queimadas em sua casa.

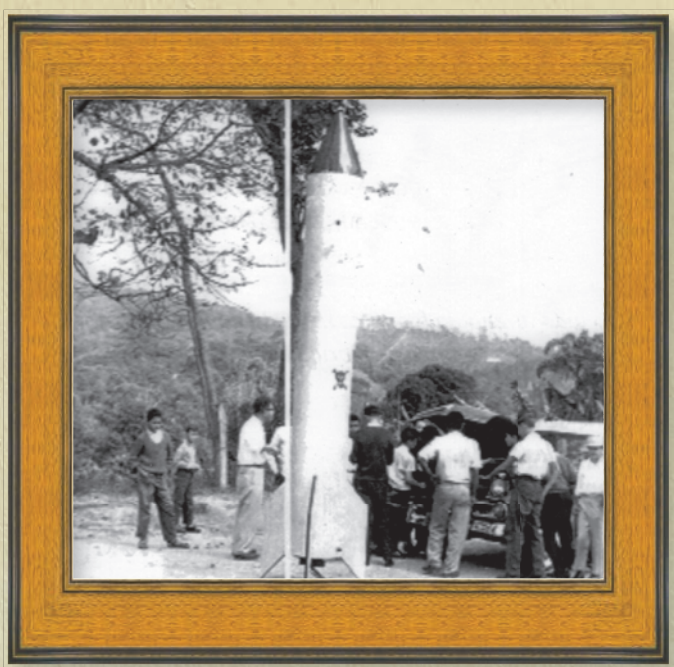

Sputinik

Na década de 1960, foi elaborado um projeto confidencial para mandar um astronauta à Lua, Marte e Saturno. Em 1962, o foguete estava pronto para ser lançado. Para que o foguete ficasse pronto foram necessários dez anos de trabalho árduo. Os mentores da façanha de lançar o foguete tinham mais de 30 inventos. Haruyuky Yano, Osvaldo Manuel de Oliveira (Osvaldão) e Calil Nicolau foram os cientistas que lideraram a construção da espaçonave, orçada em 5 mil cruzeiros, dinheiro da época. Durante 30 dias, o foguete ficou exposto na Praça Joaquim Nunes. No dia do lançamento do foguete, mais de 500 pessoas lotaram a praça e o sol brilhava em Cotia. Não precisa dizer que o lançamento fracassou e frustrou a multidão.

Nhô Nhô Deodomiro de Castro Pedroso, conhecido como Nhô Nhô, nasceu em 1894. Foi doceiro, coveiro, compositor, músico, curandeiro, balconista de bar, apontador de jogo de bicho e juiz de paz, profissão que exerceu por 32 anos. Ia até a Rádio Difusora para assistir ao Programa Hora da Saudade, e lá conheceu o músico Fego Camargo, pai da apresentadora Hebe Camargo. Às vezes, Nhô Nhô recebia o amigo em casa para comporem valsinhas e baterem papo. O cotiano fez 52 valsinhas. Ao lado, um pedaço de uma partitura da valsa Uma Noite em Cotia.



Já fui alegre e contente
Hoje eu não sou ninguém
Já consolei muito tristes
Hoje sou triste também

Que viver triste no mundo
Venha juntar-se comigo
Venha passar como eu passo
Venha viver como eu vivo

Dos meus olhos correm lágrimas
Os passarinhos reclamam
Por não se ajuntar
Dois corações que se amam

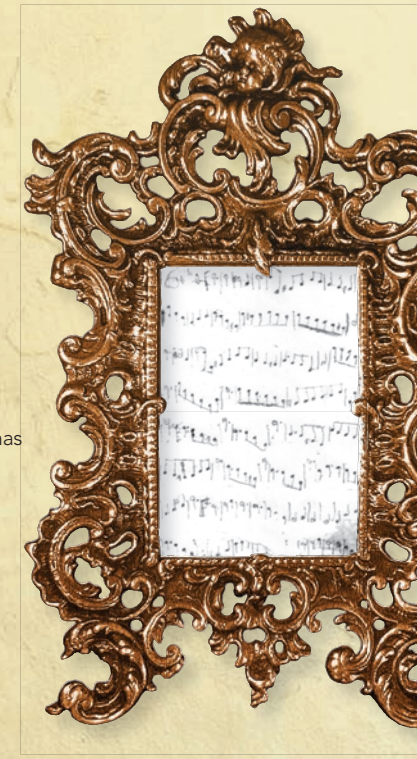

Colaborou: Professor Marcos Roberto Bueno Martinez
Fonte: Memória & Imagem



PROMOÇÃO PARA CONEXÃO ESGOTO NORMATIZADO

JOELHO 45º ESG SN DN 100 – R$ 2,22
JOELHO 90º ESG SN DN 75 – R$ 1,10
JOELHO 90º ESG SN DN 40 – R$ 0,39
JUNCAO SIMPLES ESG SN DN 40 – R$ 0,75
JUNCAO SIMPLES ESG SN DN 50 – R$ 1,92
JUNCAO SIMPLES ESG SN DN 75 – R$ 3,93
JUNCAO SIMPLES ESG SN DN 100 – R$ 4,18
CAP ESG SN DN 50 – R$ 1,05
CAP ESG SN DN 75 – R$ 1,70
CAP ESG SN DN 100 – R$ 1,80
TE ESG SN DN 40 – R$ 0,58
TE ESG SN DN 50 – R$ 1,53
TE ESG SN DN 75 – R$ 3,03
TE RED ESG SN DN 100 X 50 – R$ 2,98
TE RED ESG SN DN 100 X 75 – R$ 3,19
TE RED ESG SN DN 75 X 50 – R$ 2,72
LUVA DE CORRER ESG SN DN 100 – R$ 4,29
RED EXCENTRICA ESG DN 100 X 50 – R$ 1,53
RED EXCENTRICA ESG DN 100 X 75 – R$ 1,92
RED EXCENTRICA ESG DN 75 X 50 – R$ 1,40



PROMOÇÃO PARA CONEXÃO SOLDAVEL MARROM NORMATIZADO

JOELHO 90º SOLD DN 20 – R$0,09
JOELHO 90º SOLD DN 25 – R$ 0,14
JOELHO SOLD/R 90º C/LATAO 20 X ½ – R$ 0,60
JOELHO SOLD/R 90º C/LATAO 25 X ½ - R$ 0,65
JOELHO SOLD/R 90º C/LATAO 25 X ¾ - R$ 1,10
JOELHO 90 SOLDA DE 60 – R$ 7,37
LUVA SOLD/R C/LATAO 20 X ½ - R$ 0,30
LUVA SOLD/R C/LATAO 25 X ¾ - R$ 0,40
LUVA DE CORRER SOLD DE 25 – R$ 2,99
LUVA SOLDA DN 20 – R$ 0,12
LUVA SOLDA DN 25 – R$ 0,15
LUVA SOLDA DN 32 – R$ 0,39
TE SOLDA DN 20 – R$ 0,19
TE SOLDA DN 25 – R$ 0,23
TE SOLDA DN 40 – R$ 2,99
TE SOLDA DE 60 – R$ 9,49
ADAPTADOR CURTO SR 20 X ½ – R$ 0,13
ADAPTADOR CURTO SR 25 X ¾ – R$ 0,15
ADAPTADOR CURTO SR 32 X 1 – R$ 0,52
ADAPTADOR CURTO SR 40 X 1.1/4 – R$ 1,16
ADAPTADOR CAIXA DAGUA DN 32 X 1 – R$ 5,49
ADAPTADOR CAIXA DAGUA DN 40 X 1.1/4 – R$ 6,99
ADAPTADOR CAIXA DAGUA DN 50 X 1.1/2 – R$ 5,99
ADAPTADOR CAIXA DAGUA DN 60 X 2 – R$ 8,99
CURVA 90 SOLDA DE 25 – R$ 0,99
CURVA 90 SOLDA DE 50 – R$ 3,99
ENGATE FLEXIVEL ½ X 30 CM – R$ 2,10
ENGATE FLEXIVEL ½ X 40 CM – R$ 2,20



A equipe da REVISTA CIRCUITO foi conferir os buchichos que indicam que muita coisa boa deve chegar à região, movimentar o comércio e beneficiar o setor de serviços. Verdades ou boatos, saibam o que vai rolar nos próximos meses.

VERDADE - A chegada da FATEC - com aulas em 2014 - e do Poupatempo, ambos em Cotia, é a grande novidade municipal, junto com o SENAI, na Granja, que já tem o seu terreno preparado para receber a obra. Para dar continuidade ao processo, foi solicitada uma adequação de zoneamento e prontamente atendida.



BOATO - A chegada de um hospital nas proximidades do Hospital de Cotia pode beneficiar grande parte da população. Pode ser que em um terreno próximo seja instalado um hospital famoso de Osasco, o Cruzeiro do Sul



BOATO - O prefeito Carlão Camargo disse que o Metrô continua interessado na implantação do transporte ferroviário em Cotia. A empresa tem até junho do ano que vem para entregar um projeto funcional. O corredor de ônibus (das 4 as 9 horas da manhã – das 16 as 20 horas) deve se tornar uma realidade. Estão estudando como isso poderá ser feito a partir das pistas existentes.

VERDADE - A questão do Plano Diretor ainda não foi resolvida, mas um site será lançado para a participação da comunidade. As consultas populares devem começar nos próximos meses.



VERDADE - Existem duas consultas na prefeitura Municipal para a chegada de hoteis na cidade. Um já está aprovado com 167 quartos, localizado atrás da Kalunga, e outro no terreno ao lado do Ragazzo, que ainda está em aprovação, com 240 lugares.

Veja os terrenos na foto do editorial.

VERDADE - Projeto de revitalização do calçadão de Cotia. Depois de fevereiro de 2014, o centro deve ficar como aparece no projeto. De acordo com o prefeito Carlão Camargo, este plano foi definido em comum acordo com os lojistas.




Praça da Matriz

VERDADE - Este mês, as faculdades integradas Rio Branco inaugura uma unidade no Km 24 da Rodovia Raposo Tavares.

BOATO - Túnel no Parque São George ou alça de acesso? Isso mesmo, a ideia é fazer uma via que ligue os motoristas do bairro com a Rua dos Manacás para que não precisem pegar a Raposo na hora de trafegar pela Granja Viana.





VERDADE - A alça de acesso do Km 27 da Raposo Tavares vai sair do papel em breve. A prefeitura está estudando a possibilidade de uma re-adequação que desafogue o trânsito da Rodovia, principalmente no km 22, no retorno. Quanto ao cruzamento da José Félix com a São Camilo, nada definido. Em breve, o secretário de trânsito de Cotia deve apresentar outro projeto para a solução do problema. Uma pequena parte do Condomínio Pallos Verdes será desapropriada para a obra, seja ela qual for.

VERDADE - Próximo ao posto rodoviário do km 18, o Centro Comercial Raposo Tavares, compreenderá: posto de combustível, área de serviços, galeria de lojas, loja âncora (Telha Norte), Supermercado Barbosa, Mc Donald's, estacionamento coberto, com área construída aproximada de 15.154 metros quadrados. Dia 25/11 será inaugurado o posto de combustível e o Mc Donald's.







VERDADE - O terreno desmatado recentemente no cruzamento da Avenida São Camilo com a Rua José Félix de Oliveira será um posto de gasolina de bandeira ainda não divulgada.



VERDADE - A concessionária Discovel chegará, em breve, à Granja Viana, após anos próxima a região central de Cotia. Ela vem com a proposta de uma loja clean, com o comércio de veículos mais sofisticados. O terreno é o da sorveteria, ao lado do Shopping Granja Vianna. Já ao lado do Posto Ben Te Vi, vai inaugurar uma concessionária Renault.



VERDADE - No The Square Open Mall, a Cristallo abrirá suas portas. Desde 1953 ela se dedica em oferecer a mais alta qualidade em gastronomia. A Goodman, de roupa masculina, também promete ser o grande sucesso do empreendimento.

VERDADE - Parte do Cotolengo foi vendido para uma grande construtora que começará a arquitetar um novo condomínio.



BOATO - A Faculdade Anhanguera é a promessa para a região em 2014, no entanto, eles não confirmaram a instalação na Granja Viana.

BEAUTY CARE
MANICURE EXPRESS

O primeiro da região com conceito inovador, completa 2 anos



Faça suas mãos em 15 minutos!

Manicure/ pedicure
Depilação
Design Sobrancelha
Unhas decoradas
Unhas gel e acrigel
Alongamento e permanente de Cílios
Estética Facial e Corporal



Curta nossa página Beauty Care Manicure Express

Tel. 4613-6810 • Shop. Granja Vianna - Piso G1 - lj. 6
(em frente academia) • Rod. Raposo Tavares, Km 23

Natural com Arte





Um espaço exclusivo e perfeito para o evento da sua empresa ou família.

Em um ambiente campestre você degustará a excelência da gastronomia naturalista e orgânica servidas pelos proprietários Felipe Senatore e a premiada chef Tatiana Cardoso.







Faça já sua reserva!
Tels.: 9 99632988 / 4781-1065
www.naturalcomarte.com
Rua Congonhas, 340 - Embu das artes

UM PLANO PARA COTIA

SE HÁ INTERESSE PELO DESENVOLVIMENTO, É POSSÍVEL FAZER ACONTECER...

"É NECESSÁRIO COMEÇAR A PENSAR NAS CIDADES COMO VERDADEIROS PRODUTOS, MERECEDORES DE UMA PROFUNDA REFLEXÃO E ESTRATÉGIA DE MARKETING."



É com esta frase que o especialista em marketing de cidades José Rodrigues inicia suas palestras para explicar a necessidade do marketing na administração e economia de uma região, afinal, nem todas as cidades têm a sorte de ter um monumento de referência mundial, como Paris, ou a fama de Itu, no interior da São Paulo. Aliás, a seguir, você poderá ler mais sobre essa história.

É importante ressaltar que o marketing estratégico de cidades é bastante parecido com outros planejamentos estratégicos. É preciso avaliar as oportunidades, as ameaças existentes, os pontos negativos e positivos do lugar, segmentar o mercado e estabelecer os objetivos.

Revista Circuito: José Rodrigues, explique mais sobre esse conceito.
José Rodrigues: O nome de uma cidade pode e deve ser uma marca. A marca é, possivelmente, o maior patrimônio de um lugar, e deve ser trabalhada ou gerenciada de maneira compatível. O que adianta uma bela paisagem, caso não haja uma estrutura de conforto e segurança para recepcionar os visitantes que estão na cidade?

Revista Circuito: E como a cidade pode dar o primeiro passo?
José Rodrigues: Para executar um plano que dê resultado, é fundamental a participação de um profissional ou empresa com a expertise necessária para o planejamento e a execução do projeto e, assim, a cidade se transformar e ser conhecida em sua região, ou mesmo em seu estado, trazendo visitantes e investimentos, além da satisfação social, aumento de emprego e arrecadação de impostos.

Revista Circuito: Além do fomento ao turismo, o que mais a cidade ganha?
José Rodrigues: Com um plano detalhado e criativo de marketing, consegue-se o que chamamos de mídia espontânea, ou seja, divulgação gratuita da cidade.



CASAS DERRETIDAS

O distrito de Cliftonville, na cidade litorânea de Margate, na Inglaterra, que já foi um rico ponto turístico, vinha sofrendo com a mudança no perfil dos seus visitantes. O designer britânico Alex Chinneck, conhecido pelas obras inusitadas, foi acionado e, com as doações de empresas, desenvolveu um projeto de casas derretidas. A instalação foi batizada de From the Knees of my Nose to the Belly of my Toes (Dos joelhos do meu nariz para a barriga dos meus dedos) é uma tentativa de chamar a atenção para a cidade. A obra foi feita em um condomínio que estava em ruínas. Depois será consertada e transformada em moradias novamente.

ITU, CIDADE DO INTERIOR DE SÃO PAULO, É NACIONALMENTE CONHECIDA PELOS EXAGEROS.

Um dos mais importantes humoristas que o Brasil e o mundo puderam ver, o Simplício, foi o responsável pela fama de Itu como "a cidade onde tudo é grande" e, com isso, esteve à frente do grande salto econômico que aconteceu no município nas décadas de 1960 e 1970, impulsionado pelo turismo lúdico inventado por ele. De acordo com o jornalista Salathiel de Souza, autor de uma extensa pesquisa sobre o humorista ituano, sem essa "lenda" criada por Simplício Itu não teria se expandido tanto na época. Grande parte do crescimento econômico e populacional da cidade foi resultado direto da publicidade engraçada e gratuita que Simplício fez de sua terra natal, gerando divisas para os cofres do comércio e do município, atraindo investimentos na área industrial e turística.

MAS E COTIA?

Como o município poderia se tornar conhecido, atrair turistas e se expandir economicamente por meio da propaganda de uma característica peculiar da cidade?

Para auxiliar nesta empreitada, a equipe da REVISTA CIRCUITO convidou o especialista em marketing de cidades para criar possibilidades e uma boa estratégia para que Cotia se torne "a bola da vez".

Por que não fomentar uma rede turística na região, formada por restaurantes, rede hoteleira, locais de entretenimento e pontos turísticos?

Cotia, em especial o bairro Granja Viana, é conhecida por seus restaurantes charmosos e renomados. Mas antigamente era apontada por sua atividade agrícola, uma das mais importantes na história do município, e da etnia japonesa, durante o século 20, por intermédio da Cooperativa Agrícola de Cotia. A plantação de ba





tata era fortemente respeitada e, atualmente, é executada por produtores independentes.
Cotia possui clima, luminosidade adequada e solo ideal para o plantio.



Cotia recebeu a Cooperativa Agrícola de Cotia e ficou nacionalmente conhecida pelo plantio de batatas, que eram vendidas em grandes redes de supermercados. Além disso, incentivou o cultivo de hortaliças. A partir de 1938, a Cooperativa passou a abranger todo o estado. As batatas C.A.C. são comercializadas até hoje, e outra empresa detém a marca. A associação encerrou suas atividades em 30 de março de 1994. Hoje, um forte movimento na Granja Viana criou a Ecofeira, onde são comercializados verduras e legumes orgânicos, alimentos processados, naturais e caseiros, e artesanato sustentável.
O município é reduto de chefs de cozinha criativos e renomados, que poderiam colaborar para o fomento turístico da região.

A cidade é sede de importantes multinacionais em diferentes ramos de atuação, como aroma, perfumaria, cosméticos, moveleiro, pesquisa e indústria automobilística. Ainda possui indústrias do ramo têxtil, fábricas do setor alimentício e aço.

CONQUISTA

A cidade de Cotia ganhará, em 2014, o seu primeiro Posto de Informação Turística (Pit), um projeto antigo que foi registrado há alguns anos no Ministério das Cidades e tem previsão para ser entregue no começo de 2014. O posto de informação turística servirá como base para os que visitarem a cidade ou, até mesmo, para os que estão de passagem, fornecendo informações sobre atrativos turísticos da região, passeios e serviços de hospedagem.
O local escolhido para a construção do Pit foi uma área pública localizada ao lado do Cotolengo, km 25,5 da Raposo Tavares. O projeto é uma parceria entre o município e o Ministério das Cidades e foi orçado em 253.105,70 reais.
A ideia inicial é construir três pontos turísticos: Granja Viana, Centro de Cotia e Caucaia do Alto. O secretário de Turismo Sergio Folha considera a entrada da cidade um local apropriado para o turista receber informações necessárias para visitar o município.



Na entrada do Cotolengo será construído o Posto de Informação Turística (PIT).

Que tal a implantação de um totem "Bem-vindo a Cotia" no km 21 da Raposo Tavares, limite entre os municípios de São Paulo e Cotia? Lá, o turista poderia se identificar em um espaço destinado exclusivamente ao turista, fazer um cadastro e receber cartão de desconto com privilégios em todos os passeios, seja em restaurantes, pousadas, serviços de táxi e em compras no comércio local. Além disso, ele poderia receber um vale de isenção de estacionamentos e zonas azuis.



ÁGUA BENÉFICA

Há 40 anos, a cidade de Lindoia, no interior de São Paulo, tornou-se conhecida mundialmente, pois teve o privilégio de estar na bagagem de Neil Armstrong, Edwin Aldrin e Michael Collins na missão da Apollo 11, em 1969. Trata-se da Águas de Lindoya, marca de água mineral que nasceu em Lindoia. A cidade ainda guarda a Nota Fiscal 20.218. O documento registra a compra de cem dúzias de garrafas de meio litro em nome da Nasa. A agência espacial americana teria optado pela marca por conta de sua baixa acidez, rápido grau de absorção pelo organismo e elevado poder diurético. "Lindoia quase não explora este trunfo", explica José Rodrigues.

Atendimento telefônico personalizado, mostrando profissionalismo e estrutura confiável. Chega de perder ligações e clientes!



Virtual Work

Rua Thomekiti Kira, 287
Sala 221 - Granja Viana - SP
Fone: 4613-1200
www.virtualwork.com.br

Creci J-674

FORMANOVA®
IMÓVEIS

"Consulte nosso site"
www.formanovaimoveis.com.br
Fone: (11) 4612-5155

Estrada Fernando Nobre 350 - Granja Viana - Cotia - SP


MARAVILHOSA MANSÃO EM COND. ALTO PADRÃO - PREÇOS E CONDIÇÕES NOSSO SITE!! 4 suítes(master c/ closet e hidro), várias salas, escritório, lavabo, piscina, excelente acabamento, repleta de armários, área gourmet completa. Ref. 8492.


EXCLUSIVIDADE DE VENDA - PARQUE SÃO PAULO R$650.000,00!! Ótima oportunidade, 4 dts (suíte), salas estar e jantar, lareira, piscina, churrasqueira, cond. fechado c/ lago e ótima área de lazer. Ref. 8437.


GRANJA VIANA 4 SUÍTES EM COND. FECHADO C/ LAGO R$590.000,00!! Sobrado c/ 3 salas, escritório, gr. p/ 2 autos. Ref. 8153.


GRANJA VIANA – 3 SUÍTES R$800.000,00!! Sobrado c/ salas de estar, jantar, lavabo, gr. p/ 2 autos, espaço gourmet, cond. fechado. Ref. 8467.


GRANJA VIANA PQ. SÃO PAULO, MAGNÍFICA!!! Nova, 3 suítes, 2 salas, armários e coz. planejada, ter. plano gramado c/ canis! Vista p/ lago, área de lazer R$595 mil. Est.parcelamento. Ref. 8039.


PAISAGE NOBLE - LINDA RESIDÊNCIA EM COND. FECHADO C/ TOTAL LAZER SÓ R$420.000,00!! 3 dts (suíte) c/ closet e hidro), sala estar, sala jantar, sala lareira, piscina, varanda c/ ótima vista. Ref. 8264.


GRANJA VIANA OPORTUNIDADE SÓ R$390.000,00!! Ótima residência, repleta de armários, c/ 3 dts (suíte), sala estar, sala jantar, lavabo, gr. p/ 2 autos, churrasqueira. Cond. fechado c/ total lazer. Ref. 8480.


MAGNÍFICA C/ 2000 M² TERRENO C/ MUITO VERDE SÓ R$998.000,00!! 4 dts (2 suítes), salas estar,jantar,sala tv,lareira,piscina,gr.p/4 autos,salão festas,churrasqueira c/ forno pizza, canil. Ref. 4387.


FOREST HILLS, 4 SUÍTES, COND. FECHADO COM CLUBE!! Linda residência c/ salas estar, jantar, escritório, home theater, varanda nas salas, churrasqueira, forno pizza, lago c/ carpa, pomar e muito mais. R$1.150.000,00. Ref. 8216.

OPORTUNIDADE!! Loteamento alto padrão, lotes a partir de R$145.000,00, vide fotos site Ref. 8265.

ROTEIRO TURÍSTICO DE COTIA

O que os turistas podem visitar na região?

PARQUES E ÁREAS VERDES, EM MEIO À NATUREZA

PARQUE CEMUCAM – 37 alqueires, espaço perfeito para praticar esportes, fazer um piquenique ou um saboroso churrasco. Área para campismo, parquinhos e campo de futebol.

PARQUE TERESA MAIA – Primeiro parque municipal, com 25 mil metros quadrados. Perfeito para caminhadas. Playground sustentável.

RESERVA DO MORRO GRANDE – Compreende as matas ciliares, para destinação de preservação de fauna e flora e proteção aos mananciais. Expedições supervisionadas e com hora marcada podem ser realizadas, assim como um tour pelo polo de ecoturismo, assim que ficar pronto.

AGRICULTURA – Passeios pelas plantações ainda existentes na região.

LAZER

CLUBE DOS COMERCIÁRIOS – Piscinas, churrasqueiras, quadras, ginásio, restaurante, trilhas ecológicas, salão de jogos, playground e chalés com lareiras.

PASSEIOS CULTURAIS

CENTRO CULTURAL WÜRTH – os maiores espetáculos com artistas consagrados no teatro, na música e na televisão.

CINEMAS – Grandes redes presentes na região garantem diversos filmes em cartaz para todos os estilos e idades.

Passeios em Locais Históricos

SÍTIO DO MANDU – encontra-se próximo do ponto da antiga fundação do município, no Caiapiá, e provavelmente serviu para o descanso de viajantes, na maioria, bandeirantes.

SÍTIO DO PADRE IGNÁCIO – Tombado pelo Iphan, é um marco importante do ciclo bandeirista-jesuítico na nossa cidade.

Cotia possui o Guia Turístico Oficial de Cotia, onde é possível encontrar o calendário oficial da cidade, com datas de eventos como Ecofeira, Folia de Reis, Hora do Planeta, Aniversário de Cotia, Festa Nordestina.

ROTEIRO RELIGIOSO

TEMPLO ZU LAI – fundado em 1992, em Cotia, o templo budista está aberto àqueles que buscam ambiente religioso, paz e tranquilidade. Oferece retiros e meditações.

TEMPLO ODSAL LING – centro de meditação e retiro budista com elementos que marcam os tradicionais templos tibetanos.

CONVENTO CARMELO – ordem religiosa das carmelitas enclausuradas que existe em Cotia desde 1947.

IGREJA DA MATRIZ – Com 300 anos de existência, a Igreja da Matriz foi restaurada e está preparada para receber os turistas.



Vinte e nove municípios paulistas são considerados estâncias turísticas pelo estado de São Paulo, por cumprirem determinados pré-requisitos definidos por lei estadual. Tal status garante a esses municípios uma verba maior, por parte do estado, para a promoção do turismo regional. O município, também, adquire o direito de agregar em seu nome o título de Estância Turística, termo pelo qual passa a ser designado tanto pelo expediente municipal oficial quanto pelas referências estaduais.



MUNDO EM MINIATURA

Por trás dos muros da Speicherstadt, em Hamburgo, as portas de um mundo em miniatura se abrem para os visitantes 365 dias por ano. Distribuídos em uma área de 4 mil metros quadrados, 15 mil vagões percorrem uma extensão de 13 mil metros de trilhos até chegar ao seu destino. Embora sejam miniaturas, as 3,5 mil casas e pontes, 250 mil árvores e 250 mil figuras na escala H0 de ferromodelismo dão a impressão de um lugar gigantesco. Com quase meio milhão de luzes, a instalação parece extremamente realista, e a atmosfera criada pelos efeitos luminosos é impressionante. A técnica por trás disso tudo também impressiona: para controlar os trens são necessários 60 computadores.

Bardot
MECÂNICA, PEÇAS E SERVIÇOS

Seu carro em boas mãos!



Depois de atuar na BMW, Peugeot, Maserati, Mitsubishi e Ferrari,
Fernando Bardot reabre sua oficina aqui na Granja Viana.
Mecânica Geral, eletroeletrônica, ar condicionado e revisões de veículos nacionais e importados
Serviço de alto padrão com preços acessíveis.





Av. Elias Zarzur, 135 - Pq. São George - Tel.: 4551-6317
www.mecanicabardot.com.br

ADRIANA PASCHETO
ARQUITETURA ■ INTERIORES ■ DESIGN ■ PAISAGISMO ■ PROJETOS ■ OBRAS

Residências, comércios, escritórios, corporativos...



Construções novas, reformas, ampliações...

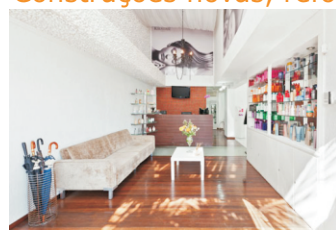



Criatividade, tecnologia, beleza, conforto...



Av. João Paulo Ablas, 377 - sala 07 - 06711-250 - Cotia - São Paulo
arquitetura@arquitetura.com.br - pascheto.arquitetura@gmail.com

DE LÁ PRA CÁ, DAQUI PRA LÁ.

O mercado de trabalho competitivo faz com que as pessoas enfrentem verdadeiras viagens para chegar ao trabalho e, depois de um dia duro, ainda seguir para casa em demorados congestionamentos.



Cecilia é diretora da eii! Comunicação

Esses trabalhadores que passam longas horas no trajeto entre casa e trabalho têm maior incidência de dores no pescoço e nas costas, sentem-se mais preocupados e menos descansados durante o dia. Ainda estão propensos a ter colesterol alto e obesidade, de acordo com pesquisa realizada pelo Instituto Gallup com 173 mil americanos.

O tempo médio que os moradores das principais capitais brasileiras demoram no trajeto casa/trabalho é relativamente maior na comparação com regiões metropolitanas com mais de 2 milhões de habitantes de outros países. Em São Paulo e no Rio de Janeiro, o cidadão gasta 31% a mais de tempo no percurso.

A equipe da REVISTA CIRCUITO foi conversar com pessoas que jogaram tudo para o alto em nome da qualidade de vida – isso inclui ir morar próximo ao local de trabalho, trocar o trabalho de lugar ou passar por grandes adaptações para ter dias muito mais felizes.

A DECISÃO CERTA

Ha dois anos, por questões diversas, a publicitária **Cecilia Galloro** tomou a decisão de trazer sua agência de comunicação para a região da Granja Viana, onde mora há nove anos. "Acho importante ressaltar que, mui-

tas vezes, não nos damos conta de que grande parte das complicações que temos em nossa rotina pode ser desfeita se entendermos nossas prioridades e dermos atenção à lógica dos fatos", explica ela. Destes nove anos, sete deles esteve, boa parte do tempo, entre São Paulo e Cotia, nem lá, nem cá, na Raposo Tavares, geralmente irritada com a condição do trânsito incessante.

Em São Paulo, ficava confinada na empresa e, na Granja, vinha praticamente para dormir. Nos fins de semana, ficava dividida entre estar em casa, passeios e viagens, que também se mantêm necessários quando você tem filhos. Ou seja, corria muito e usufruía pouco de tudo.

Foi quando, numa decisão corajosa, encerrou as operações na Berrini (polo empresarial de SP) e mudou a agência para a Avenida São Camilo, na Granja, diminuindo sua estrutura em busca da ampliação da qualidade de vida. "O que eu não sabia, porém, é que essa decisão também ampliaria meu campo de atuação, descobrindo diferentes formas de trabalho, refazendo as estratégias de negócio e reconhecendo novos públicos." Hoje, a agência de Cecilia ainda atua na capital, mas desenvolveu contato com clientes da região e arredores, como Jundiaí, Barueri, Itu etc., e sua expectativa é que isso se fortaleça, trazendo a condição de foco e manutenção da agência, em sua maioria, para o atendimento regionalizado.

As maiores dificuldades para isso ainda vêm do próprio cliente regional, que desconhece as empresas locais e procura soluções sem reconhecer profundamente a qualidade de serviços ao redor. "Minha dica, então, em todos os sentidos, é: olhem primeiro à sua volta, certamente você vai encontrar tudo de que precisa bem perto, de forma mais inteligente, produtiva, competitiva e melhorando sobremaneira sua maior procura – viver bem, com mais prazer, saúde, tempo e qualidade", finaliza.





REALIZAÇÃO DE UM SONHO

João Matos não apenas se mudou para a Granja. Ele realizou o grande sonho de morar na Granja Viana. "Esta decisão, mesmo diante de tantas dificuldades de infraestrutura local e trânsito na Raposo Tavares, foi a melhor de toda a minha vida. A Granja é um sonho realizado, de um lugar para meus filhos que São Paulo não oferecia", define ele a experiência. João destaca o quanto é prazeroso poder contribuir, opinar ou fazer qualquer coisa pela saúde da Granja Viana, além de uma obrigação com o futuro de seus filhos. Ao ver a Granja crescer, seu maior receio é o da especulação imobiliária, que pode comprometer o verde em curto prazo, porém, entende a necessidade de melhores recursos para todos, que vêm com os investimentos. "Tem de se buscar este equilíbrio, e este é, para mim, o grande desafio da Granja Viana hoje", define. O publicitário trocou a agitação de São Paulo para morar na Granja, apesar de não conseguir fugir do trânsito caótico, já que trabalha em São Paulo e atende uma construtora que acabou de lançar um empreendimento na região.

"TEM DE SE BUSCAR ESTE EQUILÍBRIO, E ESTE É, PARA MIM, O GRANDE DESAFIO DA GRANJA VIANA HOJE"

João Matos



Antônio é TI no Citibank

"FORA O TRÂNSITO, NÃO TENHO DO QUE RECLAMAR. TENHO TUDO AQUI"

João Carlos Passagnolo



João é diretor de operações e projetos da Agência Media Gruppe

TRABALHANDO DE CASA

O analista de TI Antônio Carlos Rodrigues da Cruz está começando a se acostumar com a ideia de trabalhar três vezes por semana em casa e duas vezes na empresa. Ele mora na Granja Viana e enfrenta, constantemente, o trânsito da rodovia. O seu trabalho permite que ele opte por trabalhar em home office, além de possibilitar a flexibilidade de horário para fugir do congestionamento, quando precisa estar na empresa. "Não estou otimista ou com esperança de melhorias em curto prazo para o trânsito da região", esclarece. No entanto, ele avisa que trabalhar de casa não é tão simples assim. "Tem de absorver a cultura. Não dá para ficar de pijama o dia todo, por exemplo", conclui.

Cotia, pelo seu potencial industrial e pela falta de mão de obra qualificada, é uma cidade que recebe diariamente diversos visitantes das mais diferentes regiões, que vêm para trabalhar.

A GRANJA QUE CAIU DO CÉU

João Carlos Passagnolo é vendedor externo e vira e mexe está pelas pontes aéreas, pelo Brasil afora fazendo e fomentando ações comerciais para a empresa em que é colaborador. Normalmente, fica 15 dias por mês na Granja Viana, onde alugou um apartamento, e optou por morar definitivamente na região. "A Granja caiu do céu. No começo, foi meramente por comodidade, mas depois me apaixonei pelo local e pelas pessoas", define a experiência. O clima de interior é algo que fascina João, que, entre idas e vindas, aproveita para curtir o que a região tem de melhor. "Fora o trânsito, não tenho do que reclamar. Tenho tudo aqui", afirma.

João Carlos trabalha no The Square Open Mall, onde a BS Pneus possui um escritório





TENNECO

Nossa empresa, localizada em COTIA-SP
(km 36,5 da rodovia Raposo Tavares), contrata:

MÉDICO(A) DO TRABALHO

- Ensino superior em Medicina, com especialização completa em Medicina do Trabalho.
- Conhecimentos do Programa de Controle Auditivo - PCA, de Ergonomia e NRs.
- Será responsável pelo PCMSO e pela realização de atividades volltadas ao Serviço de Saúde da empresa.
- Deverá ter disponibilidade para atuar 3 horas diárias, de segunda a sexta-feira.

Enviar currículo, indicando no assunto o código **"MED-TRAB"**, para **mfonseca@tenneco.com**

AMORTECEDORES MONROE

MONROE AXIOS COMPONENTES PARA SUSPENSÃO

TENNECO SISTEMAS DE EXAUSTÃO

CTO Comunicação Total

PARQUE SÃO GEORGE E GRANJA VIANA CONGELAM OS PREÇOS



Parque São George, bairro valorizado tanto na área residencial quanto comercial. Em primeiro plano, terreno onde será construído o Senai.

Sumikazu Takemura está no Parque São George desde 1987 e acompanhou de perto as mudanças da região, o crescimento imobiliário e a especulação em torno do bairro que recebeu, além de novas casas, um comércio potente e necessário. "Hoje, chegou a 1.000 reais o metro quadrado no bairro", explica o empresário que, há cinco anos, vendia pela metade do preço.

Apesar da ida de uma unidade SENAI para a região, o empresário acredita que isso ainda não tenha influenciado na tabela de preços de compra e venda de imóveis.

Para Hélio Alterman, da Proinvest, o mercado imobiliário na Granja Viana e Raposo Tavares está passando por um processo de "acomodação" de preços, seguindo esta linha em todo mercado brasileiro. "Após 2010, os preços subiram muito; um imóvel que custava R$250mil em 2008, passou a custar R$700mil em 2012, e hoje ele está se acomodando em R$600mil", garante. A região da Granja Viana passou a ter uma procura muito maior pela proximidade de São Paulo e por ter seus preços muito mais baixos do que qualquer imóvel, em qualquer bairro de São Paulo.

> "UM IMÓVEL QUE CUSTAVA R$250MIL EM 2008, PASSOU A CUSTAR R$700MIL EM 2012, E HOJE ELE ESTÁ SE ACOMODANDO EM R$600MIL".
>
> Hélio Alterman, da Proinvest

A chegada de shoppings, novos centros comerciais e loteamentos industriais acabou facilitando a vida daqueles que tem a possibilidade de trabalhar e morar na mesma região, uma tendência nos países mais desenvolvidos. Isso aumentou a procura em todos os níveis socioeconômicos (diretores, gerentes, funcionários). O crescimento de condomínios verticais também trouxe um aumento significativo

“HOJE, CHEGOU A 1.000 REAIS O METRO QUADRADO NO BAIRRO.”

Sr. Takemura se referindo ao Parque São George

na quantidade de lançamentos na região e aumento da população.

“Esperamos das autoridades competentes a melhor solução para o trânsito da Raposo Tavares, um dos principais problemas da região, pois acreditamos que em breve a tão esperada vinda de um grande hospital e hotel na região se concretizará, tornando a Rodovia ainda mais acessada”, disse Hélio. (Veja mais sobre este assunto na matéria Novidades).

Ilda Madalena Credidio Correa, Delegada do Creci-SP para Osasco, Cotia e Região, com 15 anos de experiência no setor imobiliário, garante que nunca o mercado imobiliário da região da Granja Viana teve um crescimento tão relevante como nos últimos cinco anos. “Vemos uma ascensão no número de empreendimentos imobiliários de cerca de 40% nesse período”, afirma.

É notável que o investimento seja para morar e o cliente de produtos residenciais chega a ser 70% desses novos empreendimentos, o que resulta também em uma velocidade de vendas bem maior para este tipo de imóveis.

Mas mesmo com essa procura, os profissionais do setor imobiliário já notam que o mercado está mais maduro e os valores de venda e locação estão mais reais que há dois anos. “Esta sobriedade nos novos valores é marcada pela redução de preços médios no metro quadrado de até 25%”.

Se realmente esta tendência se concretizar, acredita-se que o volume de procura, seja para unidades residenciais ou comerciais, continue aumentando.

PARQUE SÃO GEORGE
500 reais o metro quadrado em 2008
1000 reais o metro quadrado em 2013





Imóveis

GRANJA VIANA 2

Espaços amplos criados através de pé direito duplo nos ambientes sociais com forro de madeira, grandes proporções e amplas portas de vidros tornando os ambientes ensolarados, totalmente integrados. As paredes da casa foram construídas com tijolos de demolição. Cozinha americana com armários, lavabo, lavanderia. Área intima com 01 suíte. A piscina é envolvida por um belo gramado. Garagem coberta para 2 carros. Condomínio fechado com segurança 24hs.



Valor: R$570.000,00

Contato: Granja Viva Imóveis – 4617-5460

MANSÃO NA GRANJA VIANA

Altíssimo padrão em condomínio fechado. Garagem para 6 carros, piso da garagem em mosaico português, mirante com vista panorâmica para o lago e o clube do condomínio. Com 4 ou 5 suítes com hidro vertical, lareira com parede de 7 metros em mosaico português, escadas com mármore pigues, corrimão em aço escovado,6 salas com acesso para a piscina de borda infinita, espelho d'água na lateral da casa toda, com cascata e iluminação, cozinha com porcelanato, solarium com spa.



De R$1.780.000,00 por R$1.290.000,00

Contato: Granja Imobiliária – 4702-5595

CASA NA FAZENDINHA

Espetacular imóvel localizado em terreno de 7.654 m² com um entorno exuberante. 570,00 metros quadrados de área construída. Amplas salas totalmente ligadas a uma varanda de 55 m² e escritório com banheiro. Cozinha com armários e copa com linda vista para o jardim. Área externa digna de pessoas que não abrem mão do convívio com o ar livre e o verde. Piscina 12 x 6, quadra de tênis, campo de futebol, pomar e horta. Escritório,



Valor: R$2.300.000,00

Contato: Proinvest – 4612-2599

BELÍSSIMA CASA

Casa com estilo rústico moderno, vista panorâmica e amplo gramado. Terreno de quase 1700m², esta casa tem 240m² de área construída. Outra casa faz parte do imóvel, seja para hóspedes, festas, escritório, ou o que sua criatividade sugerir.



Valor: R$780.000,00

Contato: Imobiliária Terra Granja Viana – 7889-1888

TOTALMENTE MOBILIADA

Toda Planejada com decoração deslumbrante, 5 suítes, closet, hidro, lavabo, escritório, mezanino, bar, salas de estar, jantar, home theater, lareira, copa cozinha, despensa, lavanderia, quarto de hospedes, espaço gourmet completo com bar, som e TV, piscina aquecida, lazer completo. AT: 1000m² . Motivo da venda: Saída do País.



De R$3.800.000,00 por R$2.500.000,00

Contato: Imobiliária Habitual - 4612-0404

CASA LOS ANGELES

Quatro suítes e piscina com borda infinita, além de spa, sala fitness, sauna a vapor e seca, garagem para 5 carros, 2 dorm. de serviço. Projeto para um home theater quase a céu aberto, além da possibilidade de escolha dos acabamentos.



De: R$1.490.000,00 - Por: R$1.290.000,00

Contato: Granja Viva Imóveis – 4617-5460

PARQUE DON HENRIQUE II

Mansão magnífica em um terreno de 2000m² com 1000m² de área construída. 6 quartos, sendo 5 suítes, sala de almoço, sala de jantar, sala com lareira, sala de TV, sala íntima, lago interno, cozinha, lavanderia, dependência completa de empregada, casa de caseiro, edícula completa com churrasqueira e sauna. Piscina, lago externo e jardim exuberante.



GALPÃO INDUSTRIAL - AC 1350M²

No piso térreo, além da área fabril, tem recepção com bancada e catraca, sala de reunião com ar condicionado, banheiros masculino e feminino com vestiário, cozinha com fogão industrial, pia de inox e refeitório para 70 pessoas- 8 mesas com cadeiras, ventilador, escadas laterais. 2°andar - hall, salas com ar condicionado, banh. Masc./Fem. 3°andar hall, salas com ar condicionado, banh. Masc./Fem. Com RACAK e PATH PAINEL disponíveis para instalação de servidor e monitoramento.



CASA ACONCHEGANTE

Linda em condomínio fechado, abaixo do valor de avaliação, oportunidade única! Com 4 suítes, 4 vagas, 489m² a.u., living 3 ambientes, totalmente integrada com área verde. O lazer é um capítulo a parte.



GRANJA VIANA

Forest Hills, cond. fechado alto padrão c/ clube e quadras de tênis. 4 dormitórios (2 suítes), várias salas, lareira, escritório. Ref. 8430.



QUINTA DE SÃO FERNANDO

Condomínio fechado. 6 vagas, copa, cozinha, área de serviço, lareira, dispensa, 3 salas, escritório, sacada, varanda, 3 dormitórios sendo os 3 suítes, 5 banheiros, hidromassagem, lavabo, solar. Banheiro para empregada. Área construída de 330,00 m² e 649,00 m² de terreno. Casa ótima, com acabamento em perfeito estado e rua sem saída.



ESPAÇOSA E ACONCHEGANTE

Encantadora casa com terreno de 890 m², estilo rústico, moderna, excelente acabamento e com vista estonteante para a mata, lindo paisagismo, sensação de morar em uma pousada, tudo isso em uma ótima localização no km 21. Ref. SO 1009



FACULDADES INTEGRADAS RIO BRANCO NA GRANJA



"Foi excelente ter aula com especialistas renomados e respeitados no mercado, além de fazer amigos e ampliar minha rede de contatos." Foi assim que Roger Oddone, atual designer gráfico sênior da sede do Google, na Califórnia, definiu a experiência de aprofundar seus conhecimentos nas Faculdades Integradas Rio Branco, campus Lapa.

Aliás, este não é o único depoimento nem o único aluno a realizar grandes conquistas. Os alunos Wellington Souza Silva e Giovanna Sanchez, do curso de Relações Internacionais, foram selecionados para a delegação brasileira do G-20 Youth Summit – que compartilha recomendações realizadas por jovens de todo o mundo com os chefes de Estado do G-20 e líderes de organizações internacionais. E os alunos Naryana Franco Caetano e Égon Ferreira Rodrigues foram finalistas do 7º Prêmio Santander Jovem Jornalista. E por aí vai. Histórias de sucesso é que não faltam na trajetória.



Alexandre Simon, por fazer sua primeira formação no Colégio Rio Branco – Unidade Granja Vianna e conhecer a qualidade do ensino, sempre acreditou na força e na seriedade da instituição. "No curso de Sistemas de Informação saí preparado para encarar os desafios do mercado", explica.

Como mais uma etapa de expansão de suas atividades educacionais, as **Faculdades Integradas Rio Branco (FRB)** vão inaugurar, no dia 28 de novembro, o novo prédio do Campus Granja Vianna, na região de Cotia, em São Paulo.

"A Granja Vianna experimenta um momento de expansão acentuada, propício para a instalação de novas instituições de ensino. A chegada das **Faculdades Integradas Rio Branco** à região consolida o coroamento de um ciclo completo de cursos que se iniciam na Educação Infantil, passando pelo Ensino Fundamental e Médio, por meio do Colégio Rio Branco, e agora, com o Ensino Superior", explica Edman Altheman, diretor-geral das Faculdades Integradas Rio Branco.

O novo prédio, de arquitetura moderna, conta com estrutura que garante total acessibilidade a alunos e pessoas com deficiência, além de estacionamento gratuito no local. Terá 80 salas de aula equipadas com recursos multimídia, laboratórios de informática, biblioteca atualizada e infraestrutura tecnológica de última geração.

Na parte pedagógica, a instituição destaca-se por adotar modelos globais

e inovadores em Educação, e investimentos em metodologias voltadas para o empreendedorismo e inovação, alinhados à realidade do mercado.

Os programas dos cursos permitirão aos alunos experiências práticas e oportunidades de internacionalização por meio de palestras, ações e contato com especialistas brasileiros e estrangeiros – um dos diferenciais da instituição.

Além do curso de graduação em **Administração**, já oferecido, na Granja Vianna, desde o início de 2013, está prevista a abertura de turmas para Relações Internacionais, Sistemas da Informação e outros cursos, a partir de 2014. Em **Pós-Graduação** e **Especialização** destacam-se as opções: Resolução de Conflitos, na área de Relações Internacionais; Direito Empresarial; Gestão de TI; Jornalismo Esportivo e Negócios do Esporte; Psicopedagogia Institucional e Clínica; e os cursos de **MBA** em Negócios; Comunicação Corporativa; Marketing e Branding – este consolidado há mais de dez anos, com professores renomados do mercado e parceria com a Brunel University, em Londres.

O novo campus se integra às demais instalações da Fundação de Rotarianos de São Paulo localizadas na propriedade do km 24 da Rodovia Raposo Tavares, formando um complexo educacional completo, que contemplará todos os níveis escolares, do Ensino Infantil ao Ensino Superior, bem como a formação profissional e de inclusão social, respectivamente, por meio do Colégio Rio Branco – Unidade GV, das Faculdades Integradas Rio Branco – Campus GV, do Centro Profissionalizante Rio Branco (Cepro) e do Centro de Educação para Surdos Rio Branco (CES).

SAIBA QUE...

AS FRB OFERECEM BOLSA MÉRITO
Valorizam o melhor aluno por meio da Bolsa Mérito Acadêmico, que concede 100% de bolsa por um semestre aos alunos com as melhores médias, a partir 8,5. Todos os alunos das Faculdades podem concorrer à bolsa. Para os alunos transferidos de outras instituições, as notas das disciplinas dispensadas, equivalentes às da grade curricular das Faculdades Integradas Rio Branco, e às das disciplinas cursadas por adaptação também são consideradas.

O QUE AS FACULDADES INTEGRADAS RIO BRANCO – CAMPUS GRANJA VIANNA OFERECEM?
Graduação em Administração
Em breve: Cursos de Relações Internacionais e Sistemas da Informação.

PÓS-GRADUAÇÃO
Resolução de Conflitos | Direito Empresarial | Gestão de TI | Jornalismo Esportivo e Negócios do Esporte | Psicopedagogia Institucional e Clínica.

MBA
MBA em Branding | MBA em Comunicação Corporativa | MBA em Negócios| MBA em Marketing.

Com 12 anos de atuação no campus Lapa, em São Paulo, as **Faculdades Integradas Rio Branco**, como um dos principais diferenciais de mercado, contam com corpo docente altamente qualificado, formado, em 84%, por mestres e doutores.





Edman Altheman – diretor-geral das Faculdades Rio Branco

FACULDADES INTEGRADAS RIO BRANCO – CAMPUS GRANJA VIANNA
Rodovia Raposo Tavares, 7.200m – km 24. Com estacionamento gratuito
Tel.: 0800-16-55-21
www.riobrancofac.edu.br

ADVOCACIA EM TRANSIÇÃO



Quem esperava que chegaria o momento em que os moradores da região pudessem trocar o trânsito da Rodovia Raposo Tavares por poucos minutos entre a casa e o trabalho?
É exatamente isso que o mercado imobiliário está possibilitando atualmente, e que resulta em maior desenvolvimento econômico para todo o município.
São novos negócios surgindo o tempo todo. Profissionais liberais ocupam seus espaços facilitando o dia a dia das famílias. A geração de emprego cresce de forma acelerada.
Para atender a esta demanda proveniente do crescimento, o escritório Trevisioli Advogados Associados abre as portas na região com a função de auxiliar as pessoas que fazem parte deste cenário com prestação de serviço especializada na defesa dos interesses empresariais em todos os ramos do Direito.
A equipe da REVISTA CIRCUITO conversou com um dos sócios-fundadores, dr. Álvaro Trevisioli, para saber qual a expectativa de investir neste mercado em franca expansão.

Revista Circuito: Dr. Álvaro, como advogado, como o senhor enxerga esta nova perspectiva que o município de Cotia oferece à população?
Dr. Álvaro: Sou granjeiro há 20 anos, e há sete me mudei para São Paulo – o escritório já estava havia 17 anos na região da Paulista. Chegou a hora de mudar. Em breve, a Trevisioli estará na Granja Viana, que está passando por um momento singular de desenvolvimento acelerado, com expectativas, cada vez maiores, de crescimento, seja imobiliário, comercial ou industrial. Está na hora de atendermos à carência e a demanda por escritórios de advocacia full service, especializado na defesa dos interesses empresariais em todos os ramos do Direito, com foco nos resultados. Por atuarmos em todas as áreas, nossa missão é agregar valores e soluções.

Revista Circuito: E qual será o papel de vocês? Qual a estrutura que pretendem criar para atender à demanda de empresários dos mais diferentes ramos de atuação?
Dr. Álvaro: Vamos oferecer uma estrutura completa, um corpo jurídico absolutamente integrado e honorário justo. Além disso, seguimos padrões ecológicos e uma premissa de desenvolvimento sustentável. Temos mais de 1,5 mil clientes cadastrados, e todos possuem atendimento personalizado, com direito a uma análise ampla de cada caso.

Revista Circuito: O escritório está localizado no coração de São Paulo, na Avenida Paulista. Quais os desafios a ser enfrentados com a abertura de uma unidade na Granja Viana?
Dr. Álvaro: Não é uma nova unidade, e sim uma transferência total. Nosso escritório estará sediado no The Square a partir de 2014. Concluímos nosso planejamento estratégico com foco nesta nova demanda e logística de trabalho. Coordenaremos todas as áreas juntamente com nossos profissionais, que poderão prestar seus atendimentos como o cliente achar melhor e mais conveniente, seja por videoconferências ou reuniões presenciais, com flexibilidade e ajustes de horário.

Revista Circuito: Fale mais do escritório, dos ramos de atividade e do diferencial da Trevisioli Advogados Associados.
Dr. Álvaro: Atuamos em Direito Tributário, do Trabalho, Societário, Civil, do Consumidor, da Família, Empresarial, Ambiental, Administrativo e Medição e Arbitragem.



Com mais de 20 anos de profissão, dr. Álvaro Trevisioli comemora a abertura do escritório na Granja Viana.



CONSTRUPORTO

CONSTRUINDO COM RESPONSABILIDADE E SERIEDADE

Comprometimento com os clientes, funcionários, entorno de obras e meio ambiente norteia a empresa no mercado imobiliário

Em geral, é muito difícil para executivos definirem sua empresa em uma única palavra, porém, Clodoviro Milton Israel, 43, diretor administrativo, e Arlindo de Araújo Filho, 32, diretor executivo, ilustram muito bem a Construporto Engenharia com o adjetivo comprometimento, tanto em relação ao serviço disponibilizado aos clientes quanto a seus funcionários, a vizinhança das obras em execução e também ao meio ambiente.

"Desde que inauguramos nossa empresa, há 12 anos, em Porto Ferreira, no interior paulista, temos o comprometimento como palavra de ordem. Nossa meta é cumprir prazos preestabelecidos em contratos e nos empenhamos em proporcionar condições para que nossos funcionários trabalhem felizes. Há, também, a preocupação de evitar ou resolver rapidamente qualquer transtorno que possa ser causado pelas obras em relação à vizinhança. Cuidamos para que os resíduos das obras e caçambas sejam encaminhados a empresas comprometidas com o descarte correto de cada tipo de material retirado das mesmas", declaram os diretores.

Essas qualidades atraíram grandes empresas, como o Raposo Shopping, Shopping Pátio Higienópolis, Gru Import (Aeroporto de Guarulhos), Hospital Albert Einstein, Athié Wohnrath, Tempo Assist, Brookfield Incorporações, Melhoramentos Papéis CMPC e Eternit, entre outros.

Ainda de acordo com o diretor executivo Arlindo, a empresa constrói, anualmente, cerca de 300 mil metros quadrados. É como construir, em um ano, cinco Museus do Louvre, o maior museu do mundo, localizado em Paris.

Atualmente com clientes em vários estados do Brasil, a Construporto iniciou suas atividades com a construção de residências e, posteriormente, passou a imóveis comerciais e conjuntos residenciais. Hoje a empresa é especializada em galpões, grandes lojas e shopping centers.

"Esse tipo de cliente, assim como os outros, tem preocupação com valores, mas, principalmente, cobra excelência na execução do serviço e cumprimento de prazos", finaliza Arlindo.



CONSTRUPORTO
Engenharia
Construção e Gerenciamento

Tel.: (11) 4617-4974
www.construportoengenharia.com.br

CASAS QUE CURAM: VASTU-ARQUITETURA



Você já pensou em viver ou trabalhar em uma construção calculada para trazer paz, saúde e prosperidade? Uma construção que permita desenvolver ao máximo seu potencial e viver de acordo com sua alma?

Estudos recentes da Física têm confirmado que tudo neste Universo é composto de componentes vibratórios – as ondas de energia. Qualquer objeto material tem uma ou mais frequências naturais de vibração, e quando algum agente externo estimula essas frequências ocorre o fenômeno da ressonância, amplificando a vibração daquele objeto. Desta forma, todo espaço contido por paredes emite frequências. Vibra como a caixa de ressonância de um instrumento musical. Os espaços nos quais vivemos e trabalhamos estão "tocando música" ou "criando ruídos"?

O conhecimento sobre Vastu e Vaastu é muito antigo – mais de 10 mil anos. Mantido por muito tempo apenas como códigos de construção, o autêntico Vastu foi uma ciência perdida por séculos. Esta ciência, que trata do processo da manifestação da energia na matéria, foi resgatada em sua totalidade pelo dr. V. Ganapati Sthapati, por meio do seu trabalho como arquiteto, escultor, matemático e do seu estudo incessante dos textos antigos. Dr. Sthapati vem de uma linhagem de arquitetos e escultores não interrompida por mais de mil anos. Dedicou toda sua vida para possibilitar o ressurgimento do Vastu e Vaastu legítimos, promovendo os trabalhos do sábio e arquiteto Brahmarishi Mamuni Mayan.



A CIÊNCIA E A ARTE DO VASTU E VAASTU AGREGA ENORME VALOR AO MUNDO DAS FORMAS E ALTERA DRÀSTICAMENTE NOSSA VISÃO ATUAL DA FUNCIONALIDADE DAS CONSTRUÇÕES.

Mayan, por meio de introspecção e de estudos aprofundados da natureza, descobriu a matemática do processo da manifestação das formas. Percebeu como acontece a vibração que faz surgir cada forma visual e audível. Na ciência e arte do Vastu e Vaastu, também conhecida como Ciência e Tecnologia Mayônica, o processo da manifestação da forma a partir da energia criadora original é aplicado ao se projetar e construir.

A proposta desta arte e ciência é elevar a frequência das pessoas a um nível de saúde e bem-estar de modo que cada um possa se desempenhar de forma feliz e bem-sucedida no mundo. Em uma construção Vastu o espaço contido entre as paredes cria qualidades positivas para o ser humano, diferentemente de uma construção não Vastu, na qual as frequências emitidas são aleatórias, podendo até mesmo ser nocivas.

A energia da Terra não é a mesma nos seus mais variados locais, sendo necessário selecionar aqueles que, de

fato, são adequados para uma construção. Esta precisa estar alinhada com a grade energética da Terra, que é criada pela energia que flui do centro da Terra para o seu exterior.

O espaço central de uma construção Vastu – Brahmasthan – funciona como um captador e amplificador de ondas que se movem em todas as direções até encontrar as paredes externas. Estas, então, vibram com as qualidades originadas no centro. O perímetro da construção, que delimita o espaço contido de forma a criar as qualidades desejadas, é obtido por fórmulas matemáticas específicas, os cálculos Ayadi.

Estes são fatores que captam a energia portadora da saúde, do bem-estar e da prosperidade. E de forma a conter a energia captada são levados em conta a forma da construção e o posicionamento adequado de suas paredes, de forma a criar um ritmo internamente, bem como o posicionamento de portas, janelas e ambientes, entre outros.





VERENA RAPP DE ESTON, PH.D.
Bióloga, Ph.D. em Oceanografia Biológica – Universidade de São Paulo.
Consultora Certificada Vastu pela American University of Mayonic Science and Technology e professora-assistente.
Conheça mais sobre Vastu-Arquitetura em www.vastu-arquitetura.com e em www.aumscience.com.
Telefone: 4666-4236
E-mails: vaastuverena@terra.com.br / verena@vastu-arquitetura.com.

A DUBHAY CUIDA DA TERCEIRIZAÇÃO, PARA VOCÊ CUIDAR MELHOR DO SEU NEGÓCIO



CONTROLE PATRIMONIAL
CARGOS OFERECIDOS: Porteiro • Rondista • Fiscalização de Patrimônio • Garagista • Supervisor de Área • Operador de Monitoramento
EQUIPAMENTOS: Bastão de Ronda • Rádio Comunicador • Veículo/Moto • Sistema de Ronda via Internet • Sistema de Controle de Crachás

LIMPEZA E CONSERVAÇÃO
CARGOS OFERECIDOS: Faxineiro • Copeira • Auxiliar de Serviços Gerais • Jardineiro • Supervisor • Zelador • Manutencista
EQUIPAMENTOS: Carrinhos Funcionais • Lavadoras de alta pressão • Aspiradores industriais • Roçadeiras • Enceradeiras • Equipamentos de jardinagem • Produtos Biodegradáveis

SERVIÇOS COMPLEMENTARES
CARGOS OFERECIDOS: Atendente • Ascensorista • Recepcionista • Telefonista • Promotora de Vendas • Operadora de telemarketing
EQUIPAMENTOS: Handset • Table Tops • Veículo/Moto • Displays para PDV • Stands Modulares

acemais.com.br

DUBHAY
Terceirização Especializada

Tel.: 11 4777-1355 | www.dubhay.com

CALÇADOS COM ESTILO E CONFORTO PARA TODAS AS IDADES

Loja fidelizada
Usaflex®
Caminhe mais

Coleção
Primavera
Verão



FLEX SHOES

AV. JOSÉ FELIX DE OLIVEIRA, 1025 - LJ.3 - TEL. 4612-2739
(EM FRENTE AO MERCADO SERRANO DA GRANJA)
www.flexshoesgranja.com.br

RODOVIÁRIA DE EMBU DAS ARTES ATENDE A MAIS DE 70 DESTINOS

ADMINISTRADORA INFORMA QUE O FLUXO TENDE A CRESCER NO FIM DO ANO

A Rodoviária é administrada pela Riera Empreendimentos e Administração Ltda, que começou a operar no dia 2 de setembro e empresas já estão vendendo suas passagens no local.
Já existem linhas que atendem ao litoral paulista e passam por Embu das Artes.
A Breda realiza um estudo de demanda para avaliar o nível de procura por passagens. Outras empresas estão se organizando para iniciar suas atividades em breve.

SITE
A Prefeitura implantou um hot site com informações sobre as linhas, que ficará sob responsabilidade da Riera. Confira as empresas e os destinos no link abaixo: *http://www.embudasartes.sp.gov.br/hotsite/rodoviaria/*



PARA ADMINISTRADOR, RODOVIÁRIA TERÁ FLUXO MAIOR NO FINAL DO ANO

Sebastião Imar Martins Riera, o proprietário da Riera Empreendimentos, que administra a Rodoviária de Embu das Artes, afirma que o funcionamento da Rodoviária está dentro do ritmo esperado e que o movimento deve aumentar agora com as festas e férias de fim de ano – período em que a população viaja mais.
Para ele, o local onde a Rodoviária foi instalada é apropriada, a construção é linda, o lugar agradável e a Prefeitura está fazendo tudo ao seu alcance para agilizar as permissões das concessionárias.
Riera explicou que para poder criar e circular determinada linha de ônibus, as empresas precisam de autorização do Departamento Nacional de Infraestrutura de Transporte (Dnitt), se a linha for de um Estado para outro, ou do órgão correspondente do Governo do Estado, se a linha for dentro do próprio Estado de São Paulo.
Sebastião Riera confirmou o trabalho feito junto às empresas para que elas agilizem essas autorizações. "Embu das Artes ainda tem uma vantagem em relação a outras rodoviárias, pois há uma rodovia federal que passa em sua porta, a Rodovia Régis Bittencourt, por onde trafegam todos os ônibus que vêm do sul do país", enfatizou Riera.



VILLA COMMERCIAL M'BOY

A Villa Commercial M'Boy é o mais novo espaço da cidade e fica dentro da recém-inaugurada Rodoviária. É o ponto de parada para viajantes e para quem quer continuar curtindo o melhor da cidade.
Há várias opções de lazer e serviços na Villa, concebida a partir de projeto feito pelo cenógrafo Divaldo Tomé de Souza. O ambiente confortável e aconchegante é uma réplica do Centro Histórico da cidade, com restaurante, lanchonete, café, farmácia, armazém, agência de viagens e lojas de artesanato e presentes, além de estacionamento anexo e ponto de táxi.

ENTORNO

Segundo o prefeito Chico Brito, no espaço da Rodoviária há instalações que irão proporcionar conforto e segurança aos passageiros. Além disso, ela está em ótima localização, próxima à rodovia Régis Bittencourt e ao Rodoanel.
Em breve, o entorno contará com agência bancária (Caixa Econômica), novo centro comercial, dois supermercados e o novo prédio do Fórum, que irão potencializar ainda mais a região.

VÁ DE BIKE

Crianças, jovens e adultos podem preparar suas bicicletas. Começou a operar a primeira ciclofaixa no município, das 8h às 19h. Temporariamente, o percurso será realizado no trajeto que compreende da Avenida Professor Manoel José Pedroso, altura do número 340 (próximo ao Supermercado Pedroso) até a altura do número 1321 (próximo à Receita Federal).



FATO QUE MARCOU O MÊS

Na madrugada do último dia 18, ativistas de proteção animal, inclusive muitos moradores da Granja Viana, invadiram o Instituto Royal, localizado em São Roque e resgataram 178 cães da raça beagles. De acordo com os ativistas o laboratório realizava testes em cães, coelhos e ratos a indústria química e farmacêutica.

Imagens registradas pelo grupo dos cães sendo resgatados foram divulgadas em âmbito nacional.

Por meio de suas páginas nas redes sociais, grupos como Black e Bloc e Anonymous, apoiaram a iniciativa. Pelo Facebook, o grupo já organiza a adoção dos cães. www.facebook.com/adoteumanimalresgatadodoinstitutoroyal

A diretora do Instituto Royal registrou boletim na delegacia de São Roque.



Escritório de Advocacia de médio porte, se estabelecendo na Granja Viana, seleciona:

Recepcionista;
Secretária.

e, Advogados(as) com experiência nas áreas:

Cível;
Tributária;
Trabalhista;
Contratos.

Interessados(as), enviar curriculum para o email:
tadvogados@adv.oabsp.org.br

O FUTURO DO MORRO GRANDE

O **Movimento Vivo Morro Grande**, em parceria com o **Instituto U.R.U.C.Á** (Universo Rítmico União Cultural Ambientalista), promove ações de Cultura de Paz e atua nas áreas de arte, educação, cultura e ecologia.

Todos os membros são moradores dos arredores da Estrada de Caucaia e, conscientes da riqueza em águas e biodiversidade do imenso Morro Grande, iniciaram um movimento de conscientização ambiental e expansão cultural com a comunidade local.

A Reserva do Morro Grande abriga cerca de 10.600 hectares e forma um importante corredor ecológico que emenda na Serra do Mar, abastecendo cerca de 500 mil pessoas com água em seis municípios.

Tudo começou quando o professor de Yoga e Permacultor Rodrigo Cardoso sonhou com a ocupação artística em uma das 52 casas da Vila SABESP, localizada no bairro. Vinte destas edificações dos anos 40 estão abandonadas transformando a função social do imóvel em riscos graves à população. As casas são utilizadas por usuários de drogas, namoros adolescentes e abrigo para pessoas em situação de rua.

Deste o nascimento, o Movimento cresceu e atraiu a comunidade, artistas e educadores locais. Já visitaram, oficialmente, a SABESP e tiveram uma reunião com três membros da Prefeitura da área de empreendedorismo e Meio Ambiente, a fim de apresentar as propostas e criar uma parceria de benefícios à região.

A sugestão do Movimento é construir um projeto comum - participativo - de revitalização da antiga vila da SABESP, transformando-a num núcleo de referência dentro do plano do Polo de Ecoturismo, citado no site da Prefeitura de Cotia em outubro de 2012.

Foi iniciado um mutirão de limpeza das duas casas da praça, carpindo os arredores, tirando entulho, fazendo pequenos reparos e mobilizando a comunidade que instalou balanços e



revitalizaram um canteiro com a doação de mudas cedidas pela SABESP, no Pic Nic da Primavera.

"As praças são salas de estar da comunidade e merecem ser cuidadas e utilizadas", afirma Cristiane Marcondes, bailarina e educadora, responsável pelo núcleo de dança do VIVO-MORROGRANDE.

São 108 km² quadrados de reserva no Morro Grande e a cidade conta com quase 50 % de área verde.

NO PLANEJAMENTO DO GRUPO, ALGUMAS AÇÕES ESTÃO EM ANDAMENTO:

ARTE LIMPEZA: Mutirões de limpeza no entorno da Reserva com performances de música, dança e teatro.

CINEMA DA GRAÇA: Cineclube com apresentação de filmes e documentários de ecologia, cultura étnica e outros temas sugeridos pela população e que venham ao encontro do propósito do Movimento.

OFICINA DE COMPOSTAGEM: Com os resíduos orgânicos, mostrar à população como transformar restos de alimento e podas em húmus. Com esta terra fértil, demonstrar o ciclo ecológico, retomando a agricultura urbana e rural.

FLORESCER NA PRAÇA: Oficinas de plantio de flores, vivencias de música, dança, feira de trocas, aula de yoga, contação de histórias, artes circenses e oficinas fotográficas resgatando a convivência e a expressão criativa nas praças, resignificando o local como uma sala de estar da comunidade.

BIBLIOTECA DO MORRO: Acervo de livros de diversos segmentos para utilidade pública.

BOTÂNICA CRIATIVA: Saída com o botânico Eduardo Catarino, fotógrafa e ilustrador, para vivenciar o caminho entre o viveiro e a represa da Graça, sensibilizando os participantes do passeio a um olhar múltiplo sobre as espécies da Reserva do Morro Grande.

MORADIAS POPULARES

A prefeitura de Cotia assinou um convênio com a Caixa Econômica Federal para a construção de moradias populares pelo programa Minha Casa Minha Vida. Nesta primeira etapa, serão 256 unidades para a faixa de renda de 0 a 3 salários mínimos. A prioridade será dada às famílias residentes em áreas de risco, já cadastradas na Secretaria de Desenvolvimento Urbano.



TRÂNSITO

CARAPICUÍBA INSTALA MAIS UM RADAR NA AVENIDA SÃO CAMILO

Se antes por conta dos buracos na via, agora, por causa de mais um radar, os motoristas deverão ter mais cautela ao dirigir pela avenida São Camilo, no trecho do município de Carapicuíba. O novo aparelho que mede a velocidade dos veículos está instalado na divisa entre Carapicuiba e Cotia. Ainda faltam as placas que indicam a velocidade máxima permitida na avenida, mas em outro aparelho de fiscalização eletrônica localizado mais a frente, instalado no mês de agosto, a sinalização indica 50 km/h. Tentamos entrar em contato com a assessoria de imprensa do município de Carapicuiba, mas não recebemos respostas sobre os novos radares.








TAÚNA

A Taúna desenvolve e fabrica móveis para diversos empreendimentos, residenciais e comerciais.

A empresa possui uma ampla variedade de produtos que vão desde a madeira bruta como dormentes e cruzetas, instalando assoalhos, deques, pergolados e móveis para área interna e externa.

Conheça nossos produtos e serviços através do nosso site www.taunamoveis.com.br.

Estrada Fernando Nobre, 150
(Rod. Raposo Tavares Km 28,5)
Tel/Fax: 4777-9778
tauanaraposo@terra.com.br

Al. Gabriel Monteiro da Silva, 752
Tel/Fax: 3063-1726 / 3082-2607
tg@taunamoveis.com.br

PORTAS E JANELAS DE PVC





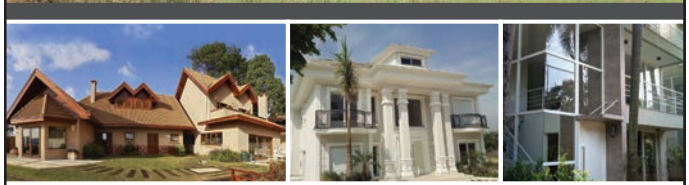

- Janelas Térmicas e Acústicas em diversas opções de cores
- Sob medida e medidas padronizadas
- Sustentável e 100% reciclavel, com 5 anos de garantia
- Esquadrias para médio e alto padrão com perfis importados da Alemanha

YZIPLAS

REHAU QUALITY O DESENHO EM JANELAS

11. 4159 - 3977 / www.yziplas.com.br

BRAÇO FORTE, MÃO AMIGA

O Parque Teresa Maia, no Parque São George, foi reduto do evento Braço Forte, Mão Amiga, realizado pelo Rotary Club Mulheres Empreendedoras. Durante todo o dia, os participantes tiveram acesso à prática de esportes, apresentações musicais, gincanas educativas, entre outros. Além disso, uma caminhada foi realizada em prol da campanha Outubro Rosa, que levanta a bandeira que alerta os perigos do câncer de mama.

O exército brasileiro participou da montagem e prestigiou o evento interagindo com o público, em especial com as crianças, que puderam conhecer de perto o trabalho dos herois. As atividades foram realizadas por um efetivo de 50 soldados da 11ª Brigada de Infantaria Leve - BRABAT 19, militares que vão compor o 19º Contingente Brasileiro do Comando das Forças de Paz da ONU, onde o Rotary tem cadeiras permanentes. Os militares atuarão no Haiti, com embarque previsto para a segunda quinzena de novembro, com retorno previsto a partir de junho de 2014.





Além disso, o público pode conferir a barraca da saúde, com aferição de pressão e medição do nível de glicose; pista de combate à dengue; oficina com crianças, com camuflagem; pista de cordas, fazendo um circuito integrado com os brinquedos de madeira existentes, barraca de exposição de materiais e equipamentos como cinto de campana, mochila, colete, entre outros objetos.

Durante a semana que antecedeu o evento, soldados estiveram no parque realizando uma revitalização da área. As grades do parque foram pintadas e o local foi todo limpo.

Nas fotos, confira a apresentação dos cães que deram um verdadeiro show e a criançada se divertindo.



TRANSPORTES

Foram feitos ajustes no Edital de Licitação do transporte público de Cotia. Será realizado o Edital de Licitação do serviço de ônibus no município e o serviço complementar será feito pelos microônibus. É importante ressaltar que vai haver redução no número de micro-ônibus e haverá aumento no número de ônibus circulando na cidade. Hoje, cerca de 40 ônibus são operados. Com a Licitação, esse número subirá para 83 ônibus, expandindo a oferta e atendimento à população.

Durante reunião

SP2 Imóveis

Aqui você encontra o seu imóvel.
Com agentes imobiliários treinados para encontrar exatamente o que você procura, a SP2 Imóveis consolidou-se no mercado imobiliário por pensar sempre no bem estar da sua família.
Consulte-nos!

www.sp2imoveis.com.br

Estamos admitindo corretores para início imediato

Rua Frei Caneca, 30 - Lj. 9
Boulevard São Paulo II
Tels.: 4612-0072
4702-2105

BIKERS NA REGIÃO

Além da conquista de sediar o MTB 12 Horas, 10 de agosto deste ano, os apaixonados por esporte podem comemorar outra vitória para o Parque Cemucam. O Campeonato Brasileiro de XCO (Cross-Country Olimpíco) já tem data e hora marcada na Granja Viana para 2014. A notícia foi passada, em primeira mão, pelo representante do Sampa Bikers, Edu Ramires, um dos responsáveis pelas novidades esportivas que estão acontecendo no espaço. O evento acontecerá em nos dias 19 e 20 de julho de 2014 e deve movimentar a cidade, já que espera milhares de ciclistas, de todas as partes do Brasil. Esta é a principal prova do calendário nacional e definirá os atletas para a seleção Brasileira para competir em provas Internacionais. Uma realização Sampa Bikers com apoio da REVISTA CIRCUITO.





MTB 12 Horas aconteceu em agosto no Parque Cemucam e foi sucesso absoluto.

EDUCAÇÃO

Estão abertas as inscrições para o vestibular da Fatec – Faculdade de Tecnologia 1º semestre de 2014 em Cotia. Os interessados têm até às 15h do dia 7 de novembro para efetivar sua inscrição. São oferecidas 80 vagas para o curso de Gestão Empresarial – manhã ou noite e 80 vagas para o curso de Gestão da Produção Industrial, também de manhã ou à noite.A Fatec Cotia será instalada no prédio ao lado do Colégio Madre Iva, na Rua Nelson Raineri, 700, Bairro do Lageado – Cotia. As inscrições são realizadas através do site www.vestibularfatec.com.br.

Alethá
nails bar granja viana



O primeiro Nails Bar da Granja Viana e região traz grandes diferenciais para suas clientes, como espaço para pequenos eventos como chá de cozinha, chá de bebê, aniversário, chá bar, amigo secreto, festa de confraternização, e o que mais sua imaginação criar!

Depilação com cera quente de chocolate e anestésico natural de cravo, massagens diversas (pacotes para massagem modeladora e drenante) em salas climatizadas, design de sobrancelhas, espaço kids, cadeiras para massagem corporal e hidromassagem com cromo/aromaterapia para os pés, alongamento de unhas em gel, esmaltação. Grande variedade de esmaltes nacionais, importados e estilos de Nails Art!

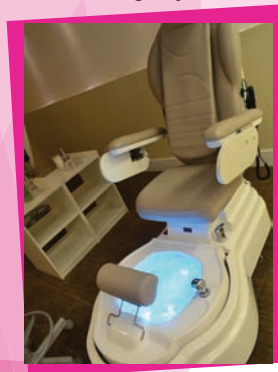



Venha nos conhecer e tomar um drink conosco. Acompanhe-nos nas redes sociais (Facebook, Twiiter, Instagram) e saiba de todas as novidades e promoções.

Rua Acácias, 58 - Lj 7
Centro Comercial Passargada
altura do Km,25 da Raposo Tavares sentido SP
Tel.: 4612-2380
www.alethanailsbar.com.br

CRECI 90775
imóveis Neubern



Somos especializados na região da Granja Viana, se você procura um atendimento rápido e personalizado, nós encontramos o que você procura, **consulte-nos!**

NEUBERN IMÓVEIS - Granja Viana e Região
Rua dos Manacás, 276 - 1º andar, Granja Viana - Cotia,SP
Tel: 11 4612-0414
www.neubernimoveis.com.br

NOBRES canções

Inspirado nas canções entoadas para a nobreza europeia a partir do século 16, o quarteto de corda, orquestra e coral **La Regina** trata seus espectadores como nobres, personalizando os melhores e mais importantes momentos da vida de quem os contrata. Casamentos, bodas, formaturas, aniversários ou qualquer outro evento com a família e os amigos, a La Regina estimula a imaginação, emociona e transforma o acontecimento em inesquecível para todos os convidados. Para eventos empresariais, potencializará excelentes resultados e vai superar expectativas. Agende um horário. Tel.: 3075-2779. www.lareginamusique.com.br





Carinho, respeito e RESPONSABILIDADE

Estes três pilares unidos a uma educação de ponta forma o conceito do **Colégio Samarah**, que há 22 anos desperta o conhecimento e as potencialidades dos alunos. Valoriza o fortalecimento do vínculo familiar e os laços de solidariedade. Com duas unidades na região, possui um sistema educacional dinâmico e material didático ETAPA, um sistema que preserva o aprendizado de forma ampla e aberta. Interage com os alunos através de atividades extracurriculares que transformam alunos, pais e professores em uma grande família. Granja Viana: Estrada Danúbio, 84. Tels.: 4616-0888/4614-8650. www.colegiosamarah.com.br



CUIDANDO de você

Natalia Marques Antunes atua como psicóloga clínica há 32 anos, atendendo jovens, adultos e melhor idade, com larga experiência no atendimento de conflitos profissionais e pessoais, depressão, fobias e estresse. Atua como Coach de Desenvolvimento Pessoal (Self & Life) atendendo profissionais de todas as áreas. No próximo ano organizará para o Instituto Holos um Curso de Formação de Coaching e Metoring em Alphaville. Como especialista de Saúde Organizacional, realiza palestras sobre: Controle do Estresse e Meditação, Qualidade de vida, Síndrome de Burnout, Vida e Aposentadoria, entre outras. Contatos: Cel: 9 9910-9888 – blog: www.nataliamantunes.com.br

BELEZA E bem-estar

Há 24 anos na Granja Viana, a **Téia Cabeleireiros** é referência em qualidade nos serviços e atendimento com os clientes. Dispõe de Dia da Noiva e outras opções como corte, design de sobrancelha, depilação, penteado, escova progressiva e plástica dos fios, alongamento e podologia. Conheça os tratamentos de drenagem, massagem terapêutica e estética. São dois endereços à sua disposição: Téia I - Praça Airton Senna, 59. Parque São George. Tels.: 4702-7532/4702-7088. Téia II – Av. José Giorgi, 290. São Paulo II. Tels.: 4702-6663/4702-8179. www.teiacabeleireiros.com.br





TRADIÇÃO educacional

Com uma estrutura completa de 120 mil m² de área com contato com a natureza, o **Colégio Madre Iva** aposta em uma proposta pedagógica que se fundamenta no sócio construtivismo, valorizando a construção do conhecimento. Berçário, Educação Infantil, Fundamental, Médio e Complementar manhã e tarde. Contribui no campo educacional para a transformação das sociedades e favorece a formação de comunidades educativas. Cultura de paz e solidariedade. Rua Nelson Raineri, 700. Lajeado. Raposo Tavares, km 34,5. Tel.: 4148-9110. www.colegiomadreiva.com.br

Cuidados com AS FINANÇAS

Na Granja Vianna, a **Contábil Novaeracont Ltda**. atua na Assessoria e Consultoria em Contabilidade, Fiscal e Departamento Pessoal, além de orientar seus clientes nos mais diversos assuntos relacionados ao segmento. Possui um trabalho totalmente relacionado aos objetivos e às necessidades de cada empresa. No site você encontra comodidades, como facilitador contábil, retirada de certidões negativas, cálculos financeiros e panorama contábil. Coloque suas finanças nas mãos de quem entende do assunto, seja você pessoa jurídica ou física. The Square Open Mall – Rodovia Raposo Tavares, km 22 – Bloco E – Sala 407 – Tels.: 3788-0301/0884/9-9611-1519. www.novaeracont.com.br





A Park & Eco Wash empresa especializada em serviços de estacionamento e lavagem automotiva ecológica , acaba de inaugurar na Granja Vianna a sua primeira unidade operacional. Tem como proposta além do serviço especializado de estacionamento, trazer para a região da Granja um sistema novo de lavagem de veículo que difere totalmente do sistema tradicional. A Park & Eco Wash possui um sistema de lavagem de veículos sem o uso de água, que utiliza no lugar da água, produtos biodegradáveis de alta tecnologia que além de ajudar a economizar em média 320 litros de água por carro lavado, não gera nenhum resíduo prejudicial ao meio ambiente.

ESTACIONAMENTO

A Park & Eco Wash possui um serviço especializado de estacionamento /guarda de veículos, com manobristas experientes, treinados e devidamente uniformizados. Cortesia e flexibilidade no atendimento são os nossos diferenciais

LAVAGEM AUTOMOTIVA ECOLÓGICA

Principais serviços:

- LAVAGEM À SECO (ECO LAVAGEM)
- LAVAGEM TÉCNICA DE MOTOR
- ENCERAMENTO DE VEÍCULOS
- HIGIENIZAÇÃO DE INTERIORES
- HIDRATAÇÃO DE BANCOS DE COURO
- IMPERMEABILIZAÇÃO DOS VIDROS
- POLIMENTO

Rua José Felix de Oliveira, 855 - Granja Viana
Tel.: 4702-4729 / parkecowash@outlook.com



CIRCUITO indoor

Onde curtir um **happy hour** com os amigos do trabalho e pegar a sua REVISTA CIRCUITO.

Bar do Marcão
Av. Denne, 283 - Parque São George
4702-0728
www.facebook.com/bardomarcaogranjavianna

Cachaçaria Água Doce
Rua José Félix de Oliveira, 764
Tel.: 4702-4957
www.aguadoce.com.br

Jack Stone Pub
Granjardim – Av. São Camilo, 980
Tel.: 4617-4009
www.facebook.com/jackstone.granjaviana

Mr. Beer
Rodovia Raposo Tavares, Km 22
The Square Open Mall
Tel.: 0000-0000
www.facebook.com/ Mr-Beer-The-Square-Open-Mall-Granja-Viana

O Garimpo
Rua da Matriz, 136 Embu das Artes
Tel.: 4704-6344
www.ogarimpo.com

Santo Mouro
Rodovia Raposo Tavares, km 22,8
4702-7575
www.facebook.com/santomouro

Taverna do Gladiador Boardgame
Av. São Camilo, 1564, Alpha Granja
Tel.: 4169-6647
www.tavernadogladiador.com.br

Para distribuir CIRCUITO em seu estabelecimento, entre em contato com revistacircuito@revistacircuito.com.br

UM ESPAÇO para todos

O **Atelier da Granja** é um espaço voltado para a saúde e educação , sendo referência quando se pensa em atendimentos na área de Psicologia. Atende crianças, adolescentes, adultos, famílias, orienta pais e escolas.
A equipe de profissionais tem vasta experiência e se difere nos atendimentos pelas abordagens de cada profissional. Terapia Cognito-Comportamental, Abordagem Jungiana, Abordagem Sistêmica, Abordagem Psicopatológica e Psicodinâmica, Orientação Profissional e Acupuntura. No espaço, ainda, tem aulas de idiomas e reforço escolar. Venha nos conhecer. Rua Tapes, 34. Tel.: 4612-7771 / 4617-4885. Próx. Ao restaurante Ragazzo, km 23,3.



Trâmites IMOBILIÁRIOS

A **Guimarães Silva Soluções Imobiliárias** que atua em todas as áreas do Direito, tem como principal objetivo a satisfação de seu cliente, atendendo com perfeição às suas necessidades. Possui uma equipe treinada e atualizada, proporcionando o mais alto nível de eficiência técnica. O principal diferencial da imobiliária está em sua visão empresarial. Utiliza as mais modernas ferramentas disponíveis no mercado para controle de banco de dados de imóveis, proprietários, locatários, vendedores, compradores, fiadores, bem como geração de relatórios financeiros, gerenciais, análises de risco, dentre outros. Rua José Félix de Oliveira, 359, Loja 03. Tels.: 3932-4414/4777-9190.





Cuidados ESPECIAIS

A **Enfermagem da Alma** é uma Clínica de Terapias Integrativas coordenada por Denise Giarelli Alario. Nela, o cliente pode escolher entre as várias técnicas terapêuticas disponíveis como a acupuntura, atendimento de registros akashicos e Terapia Floral com uma visão holística.
A correta e honesta aplicação terapêutica, aliada a um atendimento personalizado, numa proposta de cuidado integral e num ambiente acolhedor, fazem da Enfermagem da Alma o local certo para quem procura atendimento em saúde de qualidade com confiabilidade. Rua Adib Auada, 35. Conjunto 107B. Tel.: 3493-4357.



Eliana Infante TRINTA

As tensões do dia a dia são fatores que geram muita angústia e aflições. O processo psicoterápico ajuda o indivíduo a ampliar a consciência que tem de si mesmo. O importante, no processo de autoconhecimento, é que quem busca a ajuda de um psicólogo pode contar com um profissional que ouve sem julgar, proporcionando um espaço de inteira liberdade, no qual pensamentos, angústias, fragilidades e desejos testemunhados sejam sempre recebidos pelo psicólogo com muito respeito ao ser humano. The Square Open Mall – Rodovia Raposo Tavares – Sala 101 – Cel.: 9 9127-1146 – CRP 06/51384.
Acesse: www.espacopersona.com

Equipamentos E FERRAMENTAS

Com uma linha completa de equipamentos e ferramentas elétricas destinados à construção civil e à manutenção predial, chega a Cotia a **All Rental**, empresa de aluguel de equipamentos, onde a qualidade dos serviços e a eficiência operacional são os principais diferenciais. Todo equipamento entregue é testado juntamente com o cliente, e as instruções de funcionamento e segurança são repassadas pelo funcionário responsável pela entrega. Juntamente com a excelência profissional, busca, também, minimizar o impacto ambiental e econômico de suas atividades.
Rua Paulo Jacinto, 139 – Jardim São Vicente – Tel.: 4612-8700.



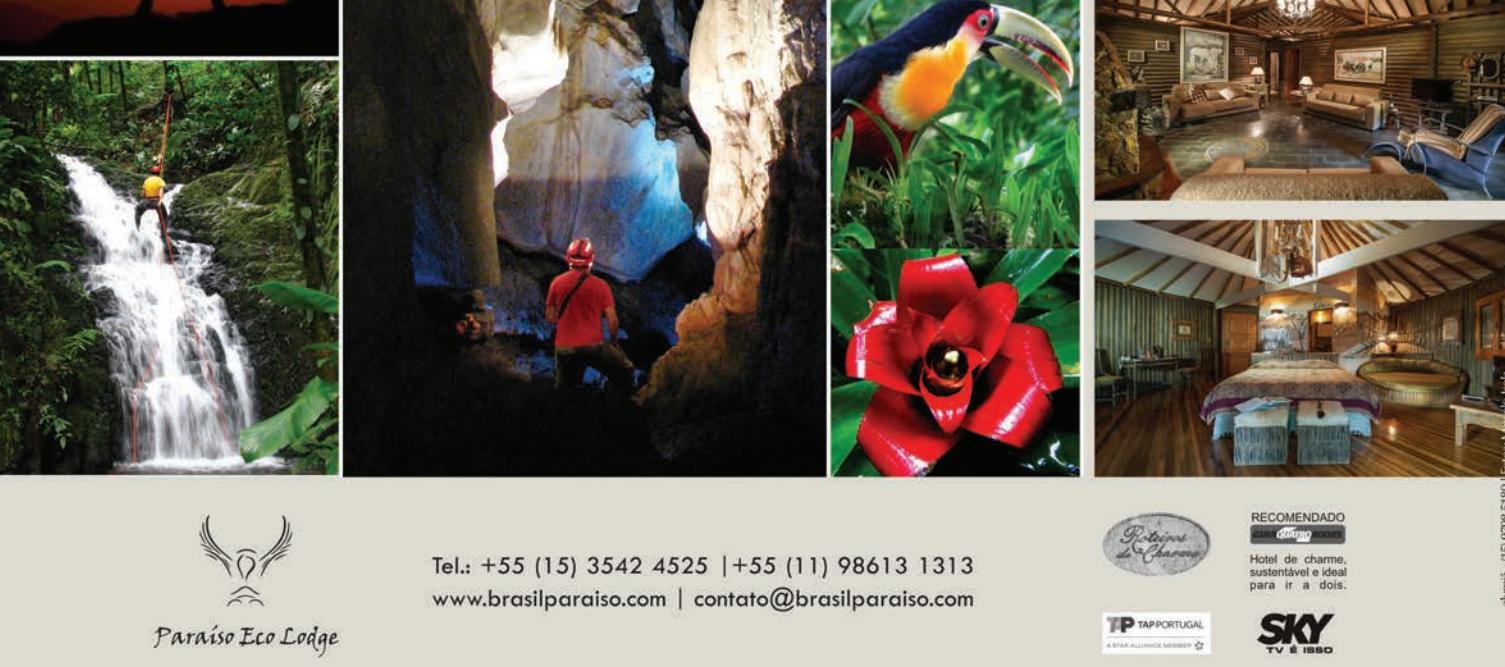

CLÍNICAS E CONSULTÓRIOS

GranMedic
Medicina de ponta perto de você

Marque sua consulta
11 2898 96 96
11 98852 6531

A Gran Medic conta com médicos com formação de ponta e atuação nos melhores hospitais de São Paulo, com o objetivo de oferecer um serviço médico de excelência perto de você.


Cirurgia Plástica
Dr. Marcelo Olivan
CRM 104724


Cirurgia vascular
Dr. Marcelo Bellini Dalio
CRM 104721


Ginecologia e Obstetrícia
Dr. Thomas Moscovitz
CRM 82581


Ginecologia, Obstetrícia e Mastologia
Dr. Milton Wajman
CRM 42384


Cirurgião de Cabeça e Pescoço
Dr. Roberto Massao Takimoto
CREMESP 113972

www.granmedic.com.br
The Square Open Mall - Rodovia Raposo Tavares Km 22 - Sala 20 - Bloco A
email: atendimento@granmedic.com.br - Telefone: 11 2898 96 96 | 11 98852 65 31

Atelier da Granja

Psicologia,
Aulas de Idiomas
e Reforço Escolar

Arthur Hoverter Facchini
Psicólogo - CRP 06/99029
Abordagem Junguiana, Orientação Profissional, Abordagem Corporal e Acupuntura.

Bernadete Savi
Psicóloga / Psicopedagoga - CRP 06/69432
Abordagem Junguiana.

Cláudia Castilho Suzane
Psicóloga /Psicodramatista - CRP 06/54981-8
Abordagem Psicopatologia e Psicodinamica

Cintia Grecco S. Baraúna
Psicóloga / Pedagoga - CRP 06/16056
Abordagem Terapia Cognitivo Comportamental.

Marcos Destro
Aulas de Idiomas e Reforço Escolar.

Roseli Di Mauro
Psicóloga - CRP 06/31865-8
Abordagem Sistêmica.

Suzane Gantus Encinas
Psicóloga / Psicodramatista
CRP 06/54981-8

Rua Tapes, 34 - G. Viana - Tel.: 4612-7771 - Fax: 4617-4885

ESPECIALIDADES MÉDICAS

OFTALMOLOGIA
PEDIATRIA
HOMEOPATIA PEDIÁTRICA
CIRURGIA PLÁSTICA
CIRURGIA VASCULAR
GASTROENTEROLOGIA
PROCTOLOGIA
GINECOLOGIA & OBSTETRÍCIA
CIRURGIA E CLÍNICA GERAL
CARDIOLOGIA
ORTOPEDIA
ENDOCRINOLOGIA
OTORRINOLARINGOLOGIA
PSIQUIATRIA
TESTE ORTÓPTICO

Novo endereço da Gran Clinic
Av. São Camilo, 899 - 1º. andar
Tels.: 4612-6283 / 4777-0984
www.granclinic.com.br

gran CLINIC
Centro de Excelência Médica Granja Viana

Diretor técnico: Dr. Fábio de Freitas Busnardo - CRM: 81566

felix Especialidades Médicas

Dra. Marilia Gaboardi - **Hepatologia, Gastroenterologia e Clínica Geral** - CRM SP 38779
Dra. Rita de Nazaré M.Angelini - **Homeopatia (adultos e crianças)** - CRM SP 35111
Dra. Rute Moreno V.Rosa - **Ginecologia e Obstetrícia** - CRM SP 77588

Rua José Felix de Oliveira, 1270 • Sala 106 • Granja Viana • Tel.: 4702-7524 / 97110-0414
e-mail: granjaviana.med.br@gmail.com • www.granjaviana.med.br
Técnico Médico Responsável - Dra. Marilia T. C. de O. Gaboardi - CRM SP 38779

João Paulo Lian Branco Martins
CREMESP 51925
Psiquiatria, Psicanálise

Fábio R. Picchi Martins
CREMESP 41644
Pediatria, Neonatologia, Puericultura, Doenças Respiratórias na Infância

Renata de Godoi Caverzan
CRP 06/57854-6
Psicologia

Ohalis Fernandez
CREMESP 109754
Dermatologia Clínica e Cirúrgica, Laser e Medicina Estética

Fernanda Erci S. Bauer
CREMESP 97620
Ginecologia e Obstetrícia

André Minchillo
CREMESP 51660
Cirurgia Geral e Esclerose de Varizes

Cláudio Lepera
CREMESP 70055
Ortopedia, Traumatologia e Medicina Esportiva

André Luiz Dabarian
CREMESP 104787
Cardiologia, Clínica Médica

Claudia Zanetti Moura
CREMESP 80175
Neurologia Clínica

Guadalupe Pippa
CREMESP 51577
Reumatologia

Marcia O. L. de Castro
CRO 30285
Odontologia, ortodondia e ortopedia dos maxiliares

Fones:
4702-6652 / 4702-6781
4702-0626 / 4777-9333
www.doutoresdagranja.com.br

dg doutores da granja
Av. São Camilo, 980
Granja Viana - Cotia
Centro Comercial Granjardim

OFTALMOLOGIA

Dr. Alexandre Katsumi Onici - CRM 80064
Oftalmologista
The Square Open Mall – Rod. Raposo Tavares, Km 22
Bl. C - Sala 302 - Granja Viana - Tels.: 2898-9731 / 2898-9732
onici.oftalmologia@hotmail.com

ORTOMOLECULAR

Dr. Alberto Chafic Eid
Medicina ortomolecular, obesidade, medicina bioquímica e ortossistêmica, nutrologia, cardiologia, tratamento anti stress e fadiga crônica.
Central de marcações - fones: **5531-0661** e **5542-2869** · albertochafic@yahoo.com.br
Rua Belo Horizonte, 52 – Pq. São George – km 25 da Raposo Tavares

NUTRIÇÃO


Rosita Canovas
Nutricionista Funcional - CRN 5234
nutriros@uol.com.br / www.espacosaudeconsciente.com
Tel.: 4702-5535 ou Cel.: 99620-4980
Rua Damasco, 51 Jd. Semíramis - Ref.: atrás da D. Dêola.

Vitalità nutrição funcional e qualidade de vida

NUTRICIONISTA CLÍNICA FUNCIONAL
Dra. Alessandra Sarmento - CRN: 22037
www.vitalitanutricao.com.br
Tel: 4612-9849
Rua José Félix de Oliveira 359 - sl. 101 - Centro Comercial Vila Fênix - Granja Viana - Cotia

PSICOLOGIA

Teresa Vieira Gama PSICÓLOGA - CRP 06/111772-7
Psicoterapia Junguiana
Especialização em Psicossomática e Trabalho Corporal
Tel: (11) 9 9857-2680
Av. José Giorgi, 900 - sala 17 - Granja Viana - km. 26,5 R.Tavares, próx. Cond. SPII

Roseli Di Mauro Psicóloga CRP 06/31865-8
26 anos de experiência
Pós-graduada e especialista em terapia familiar e de casal
Adultos e Crianças
ATENDIMENTO GRANJA VIANA E OSASCO
Rua Tapes, 34 • Atelier da Granja • Tel.: 4612.7771 • 99611.9880

espaço integração
Psicoterapia-Psicopedagogia-Pediatria-Fonoaudiologia-Alinhamento Energético
Terapia da Mulher-Terapia do Ser-Meditação-Rebirthing-Hidroterapia
Locação de salas para profissionais de Saúde
11 anos na Granja Viana!
Fone: 4702.4838 www.espacointegracao.com.br

Natalia Marques Antunes - Coach Executivo - Life & Self
Coaching de Desenvolvimento Pessoal • Carreira e Pós Carreira • Controle do Estresse
The Square Opne Mall - Rodovia Raposo Tavares, Km 22
Tel.: 9 9910-9888 • www.nataliamantunes.com.br

Patricia de Campos Moura
CRP 06/ 54237 - Psicóloga/ Psicanalista
Graduação e Aprimoramento em Psicologia Clínica pela PUC-SP.
Pós-graduação em Psicologia Hospitalar pelo Hospital Albert Einstein
Fone: **98223. 9805**
The Square Open Mall, Cj.101 - Bloco F - Granja Viana / Al. Casa Branca, 806, Cj. 91 - Jardins/SP

PSICOPEDAGOGIA

Sonia Labate - Psicopedagoga
Pós graduada pela PUC com formação em dislexia pela ABD, realiza diagnóstico psicopedagógico, orientação de estudos e acompanhamento de tarefas.
Rua José Felix de Oliveira, 1100 cj.1 • Tel.: 4702-3562

ELAINE VASCONCELOS
PEDAGOGA ESPECIALISTA EM PSICOPEDAGOGIA
Pedagoga, especialista em Psicopedagogia e Mestre em Psicologia da Educação.
Atendimento psicopedagógico a crianças, adolescentes e adultos para o desenvolvimento do potencial de aprendizagem e relações interpessoais. Tel.: 2898-9730
The Square Open Mall - Rod. Raposo Tavares, km 22 - Granja Viana - Bl. A - 4º. andar - sl. 439

Educação Especial **Romy Bernardes**
Pedagoga e Matemática
Especializada em Neuropsicopedagogia - Dislexia - TDAH - Discalculia
fone: 9 9395 9698 | e-mail: romybernardes@yahoo.com.br
Est. da Aldeia, 1000 - G. Viana - Cotia / R. Itacolomi, 333 - Higienópolis - SP

FRIDA LEÃO
Psicopedagoga e Psicanalista
Psicanalista e Pedagoga com especialização em Distúrbios de Aprendizagem e Psicopedagogia Clínica e Institucional.
Atendimento de crianças, adolescentes e adultos.
Tels.: 2898-9767 / 9 8506-3755 | The Square Open Mall - Bl. A - Sl. 206
frida_leao@hotmail.com | Rod. Raposo Tavares, Km 22 - Cotia

Eliana Infante Trinta
Psicóloga-Pedagoga CRP 06/31584 - *Especialista em Psicologia Clínica*
The Square Open Mall - Rod. Raposo Tavares, Km 22 - Bl. F - Sala 101
Tel: 9.9127-1146 / espacopersonagv@outlook.com

PODOLOGIA

PODOLOGIA e REFLEXOLOGIA
• em domicílio • casas de repouso • hospitais
Atendimento diferenciado para idosos e diabéticos
crispodologia@bol.com.br • Tels. 11 4551-6574 | 95637-7903

FONOAUDIOLOGIA

Centro Auditivo
Estilo de Vida
Agora em novo endereço
ARGOSY
Uma marca do Grupo Phonak
oticon
PEOPLE FIRST
Open Mall The Square - Raposo Tavares, Km 22 - sl. 102, Bloco C - Tel: 98233.9959
www.centroauditivoestilodevida.com.br

FONOAUDIOLOGIA CLÍNICA
fala • leitura • escrita
Fga. Monique Teixeira Ferro
Fga. Cassia A. C. Valeriano
Tel: 11 2898-9694
Especialistas em Neuroeducação e em Disturbios de Aprendizagem e Dislexia
The Square Open Mall - sl. 415 - Bloco C
Rod. Raposo Tavares, Km 22 / fonoclinicagv@gmail.com


Luciane Meira • Fonoaudióloga Clínica CRF 8346
Especialista em voz e motricidade oral, atendimento fonoaudiológico para crianças, adolescentes e adultos. Cel. 9 8770-2909
The Square Open Mall - Rod. Raposo Tavares, km 22
Bl. A- 4ºandar- sl.439 / meira.luciane.fono@gmail.com

FISIOTERAPIA / PILATES

Viviane ROMERO
Crefito 3/33546-f
RUA DOS MANACÁS, 104
(PROX A PASSARELA DO KM 25) - JD DA GLÓRIA
STUDIO DE PILATES
RPG
FISIOTERAPIA
4612-1901
98133-6452
ATENDIMENTO DOMICILIAR
HORÁRIO DIFERENCIADO

FISIOTERAPIA
SONIA TAKARA
Crefito 3 2578-F
Pós-graduada em Fisiologia do Exercício pela UNIFESP-EPM
• Fisioterapia Ortopédica/ Neurológica
• R.P.G. (reeducação postural global)
• Stúdio de Pilates (equipamentos e solo)
• Isostretching (a ginástica da coluna)
Av. São Camilo, 899 Sl 21, Praticittà Granja Viana - Tel.: 4777-9311/ 9 9545-9106

PILATES consciente
Lygia Caselato
terapeuta corporal
(11) 4617-4525
www.pilatesconsciente.com
pilates • rolfing • jin shin jyutsu • psicoterapia
yoga • massagem • slackline

Dra. Ana Cláudia Nhoato - CRF 149546-F
Fisioterapia • Pilates • Estética
(estética facial e corporal com aparelho: heccus, radiofrequência e carbox)
Av. José Girgi, 756 - sala 6 - SP II • tels.: 4551-3851 / 4617-5419 / 97070-5995

ODONTOLOGIA

ODONTOLOGIA
Dr. André Siciliano CRO-SP 57.804
Clínica geral • Periodontia • Implantes
Novo Endereço
Dra. Graziela Siciliano CRO-SP 44.865
Clínica geral • Odontopediatria • Ortodontia
Rua São João, 450 C - G.Vianna – Tel. 4612-0514



















DENTISTA 24 HORAS

Dr. Denis Vale - CRO 98571

Equipamentos modernos e atendimento personalizado: Sedação consciente c/ Óxido Nitroso Implantes Próteses sobre implantes Ortodontia Endodontia Cirurgia geral 3º molar. Adultos e crianças. Emergências e atendimento 24 hs.: 97246-2810

Denisvale.implantes@gmail.com (Unid. I) Est. Fernando Nobre, 1270 s/loja - Tel.: 4618-4162
(Unid. II) R. Paulo Jacinto, 70 - sl 05 - Tel.: 4612-9760



DERMATOLOGIA





UROLOGIA

CLINICA DE UROLOGIA CLIMEDIN
Adulto e Infantil

Dr. Flávio Haruyo Iizuka - CRM 75674
Dr. Anderson Hatsuo Kavano - CRM 80161

- Doenças da próstata, Pedras nos Rins, Infecção Urinária
- Cirurgias a Laser, Videolaparoscopia e Robótica

Titular da Soc. Bras. Urologia, Soc. Bras. Videocirurgia e Assoc. Americana Urologia
Fellow de Mayo Clinic/EUA - Médico Especialista pela Fac. Medicina da USP

www.drflavioiizuka.com.br

Rodovia Raposo Tavares, KM 22,5 - Sala: 320A - CEP 06709-015
Shopping "Open Mall -The Square" - Tels.: 4108-6670 / 4108-6542/ 2898-9643

PEDIATRIA

Dra. Patricia Fernanda Vargas Baracat De Freitas
CRM 48343
Pediatria e Neonatologia / Mestre em Neonatologia
Rua dos Manacás, 318 - sala 2 - Jd. da Glória
Tels.: 4612-4572 / 4702-8003 • e-mail: patbaracat@uol.com.br

TERAPIAS COMPLEMENTARES

指压 SHIATSU

Shiatsu Luiza Sato
Mais de 30 anos de tradição em massagem
Shiatsu, Reflexologia, RPG, IsoStretching, Dren. Linfática, Massagem Modeladora, Bamboo Terapia, Pedras Quentes, Ofurô, Alongamento Terapêutico, Fisioterapia.

As massagens são realizadas por fisioterapeutas. Sinta a diferença!

Luiza Sato
Av. S. Camilo, 384 F. **4612 4530 / 4612 5227**

Arlete Valentin Martines - *Massoterapeuta*
Massagem pedras quentes - Bambuterapia
Massagem relaxante - Shiatsu - Reflexologia
Auriculoterapia - Quick massage
The Square Open Mall - Bl. C - sala 315 — 4186-3797 / 99556-3210
Rod. Raposo Tavares, Km 22,140 — arlete@autoajudasermaior.com.br

Ivana Yamamoto
massoterapeuta formada no Japão, especialista em Shiatsu, Seitai, Reflexologia Podal, Tratamento para dores e tensões musculares.
Spa Ohana
R. José Felix de Oliveira, 1401 - sl. 05 - Villa Granja Viana
Fones: 4617-3405 / 4702-4282 / Cel.: 9 8735-6353
www.spaohana.com.br

Terapia Floral, Acupuntura, Acesso aos Registros Akashicos
ENFERMAGEM DA ALMA
Denise Giarelli: especialista em Terapia Floral, Acupuntura e Akashic Records.
Atend.: crianças, adolescentes e adultos
Rua Adib Auada, 35 conj. 107 - bl. B - PRIME OFFICE PARK
Tel: 3493-4357 / 98674-0299 / atendimento@enfermagemdaalma.com.br
www.enfermagemdaalma.com.br

Toi - Seitai - Ventosa - Shiatsu - Zen Shiatsu - Ayurvédica - Reflexologia
Acupuntura - Drenagem Linfática - Reequilíbrio de Energia
Atendimento em domicílio e/ou consultório
Flávia Coteco Rodrigues
Terapeuta Corporal
9 9574-4871
7753-8029
flaviacoteco@hotmail.com

RADIOLOGIA

EMMY
RADIOLOGIA ODONTOLÓGICA LTDA.

EMMY RADIOLOGIA ODONTOLOGICA
Radiografias DIGITAIS
ATM , Panorâmicas, Telerradiografias Lateral/Frontal/Mão e Punho
Documentações Odontológicas, Radiografias Intra Orais
R. Jose Felix de Oliveira, 1270. sl 108. Tel: 4612-1019/ 99400-8014

GINECOLOGIA

DRA. LETICIA TAUFER
GINECOLOGIA & OBSTETRÍCIA
REPRODUÇÃO HUMANA
RUA JOSÉ FÉLIX DE OLIVEIRA, 834 LJ. 5
GRANJA VIANA - COTIA - FONE 4702.4420



Dra. Mariana Bignardi Halla
Ginecologia e Obstetrícia CRM 117460 TEGO 337/2007
• Especialização em Ginecologia Endócrina • Pós Graduação pela Sociedade Brasileira para o Estudo do Envelhecimento
www.marianahalla.com.br / Facebook: Mariana Halla
Granja Vianna Medical Center - Avenida José Giorgi, 756 - Tel: 46175419

FARMÁCIA

Harmonia
Farmácia de Manipulação e Homeopatia

Alopatia • Homeopatia • Fitoterapia • Nutrientes • Florais
Dra. Janete Ando e Dra. Elaine Lemos
Trabalhamos com as principais novidades do mercado farmacêutico.
Não perca tempo indo até São Paulo, consulte-nos! Entrega em domicílio
e-mail: atendimento@farmaciaharmonia.com.br
Tel.: **4616.1615** - Fax.: **4703.0047** - Av.Prof.Manuel José Pedroso, 858 - Cotia

PSICANÁLISE

Hipnose/ Psicanálise/ Regressão
Dr. Eleno de Almeida CRT 23431
Programação Neuro-Linguística. Hipnólogo, Psicanalista, Traner em P.N.L. Impotência - Ejaculação precoce - Angústia - Ansiedade - Baixa auto-estima - Pânico. **Tel: 4612-8400**

ESTÉTICA

PROJETO VERÃO
Tratamento VIP



Um novo conceito em estética, fisioterapia e bem - estar ao seu alcance.
Aproveite nossas condições especiais sessões apartir de R$ 49,90. Agende ja sua avaliação gratuita!

Qualifisio
fisioterapia

Estética Corporal
• redução de medidas • estrias • celulite
Facial
• Limpeza de pele • peeling de diamante
• peeling de cristal • rejuvenescimento
• acne • manchas
Bem estar
• quick massage • massagem relaxante
• day spa • pedras quentes
Programas Especiais
• gestante/pré e pós operatório de cirurgias plasticas
Fisioterapia classica • RPG • Pilates • Acupuntura

4551-3430 | 4551-3410
Av Eid Mansur 171 - Pq São George
www.qualifisio.com.br



Eva's Hair
Alongamento de Cabelos
Jessica Nunes
Da Suiça para a Granja Viana
Promoção:
Tic tack a partir de R$490,00



Av. João Paulo Ablas, 233
loja 2 - Granja Viana
4551-6842 / 4551-6755







TÉIA
CABELEIREIROS

Zinho cabeleireiro de volta na granja viana



Promoção

Téia I
Cliente 1° vez
50% off no corte ou escova
e para todos os clientes fazendo qualquer química
ganhe uma hidratação
plástica dos fios a partir de R$ 120,00

Téia II
Cliente 1° vez
50% off no corte ou escova
e para todos os clientes fazendo qualquer química,
ganhe uma hidratação, 50% off na depilação e
plásticas do fio e botox capilar a partir de R$ 120,00
Avenida José Giorgi, 280 (no posto BR)

TÉIA I: 4702-7088 / 4702-7532 • TÉIA II: 4702-6663 / 4702-8179
www.teiacabeleireiros.com.br

Clínica Brunella

Chega agora a CRIOLIPÓLISE

A nova tecnologia que vai acabar de vez com a gordura localizada, com redução de até 30% em uma única sessão. Agende agora mesmo sua avaliação gratuita.

Conheça também outros tratamentos disponíveis como laser de CO2, Light Sheer, Toxina Botulínica, Preenchimento Facial e muitos outros.



Tel: 11 2898-9729 / 96399-7034
clinicabrunella@hotmail.com
www.clinicabrunella.com.br
The Square Open Mall
Granja Viana
Rod. Raposo Tavares, Km 22,14
Salas 216 / 217 - Bloco A



FESTAS E EVENTOS





EDUCAÇÃO



Seu Filho Feliz.
Você Tranquila.



carinho de mãe®
.com.br

Saiba mais em nosso site.



ESPAÇO BEM VIVER
Pedagogia Waldorf

ESCOLA WALDORF GUAYI

Pedagogia Waldorf



Respeitamos as necessidades e particularidades de cada criança dentro de sua faixa etária.

Educação infantil e ensino fundamental.
Matrículas abertas! Agende uma visita e venha nos conhecer.
4777-0474/ 97404-7979
www.espacobemviver.com.br / www.escolaguayi.blogspot.com

colégio Viver
Educação Infantil e Ensino Fundamental
www.colegioviver.com.br



Est. Carlos A. Pereira de Castro, 891. Cotia SP. 4616-9475



DOCE Geração

Matrículas abertas 2014

Ensinar a ler e escrever é fácil...
Nós ensinamos a pensar!

Estr. Fernando Nobre, 1897 km 28,5 Raposo Tavares
11. 4612.4221 www.docegeracao.com.br

CIRANDA EDUCAÇÃO
4703-1548
4703-2433
www.cirandaeducacao.com.br
escolaciranda2012@gmail.com.br
Ciranda Educação

Para a criança o brincar é algo sagrado
É no brincar que ela encontra consigo mesma
Um momento mágico que deve ser respeitado e protegido



Rua Nicodemos de Carvalho, 1000 - Maranhão - Cotia, SP

NOVIDADE 2014

CURSO PRÉ-VESTIBULAR

Preparamos o seu filho para as grandes conquistas!
www.colegiotalento.com.br

anglo



VENHA CONHECER !

- SISTEMA ANGLO DE ENSINO
- PERÍODOS: VESPERTINO E NOTURNO
- AMPLA ESTRUTURA FÍSICA E PEDAGÓGICA

Tels.: 4616-0859 / 4614-8970
Rua Janete, 32 – Jd. Dinorah – CEP 06703-150 – Cotia
(Rod.Raposo Tavares km. 32, Estrada da Roselândia)

COLÉGIO TALENTO

EDUCAÇÃO INFANTIL
ENSINO FUNDAMENTAL
ENSINO MÉDIO

Escola Granja Viana



MATRÍCULAS 2014

4617-2777 | www.egv.com.br











SERVIÇOS

POLO
* Mecânica em geral *
* Serviço leva e traz *
* Garantia de 2 meses *
FAZEMOS INSPEÇÃO VEICULAR
4612.1263 / 4702.2421
7795-1136 / 7*937766
R. Salma, 542 -Pq. S. George - Km25 Raposo Tavares
www.granjaviana.com.br/polo | mecanicapolo@gmail.com
25 anos
ASE BRASIL
VISA Electron · VISA · MasterCard · REDE SHOP


Relógios Antigos
de Mesa e Parede
CONSERTOS
COMPRA e VENDA
Fernando Doubek
4702-6078
9.9988-5190

PROINVEST
CENTRAL DE NEGÓCIOS
As melhores opções de imóveis
Na Granja Viana e Raposo Tavares
WWW.PROINVEST.COM.BR
Via Raposo Tavares, Km 23,333 Fone: 4612-2599

RICARDO MONTEIRO ASSOCIADOS
ADVOCACIA FOCADA EM RESULTADOS
√ Licenciamento e Regularização Ambiental em esfera Administrativa e Judicial para Indústrias, Condomínios, Loteamentos e Imóveis Urbanos
√ Captação de Investimentos para Empreendimentos Imobiliários
√ Blindagem de Bens, Planejamento Sucessório e Planejamento Tributário
√ Direito Empresarial · Direito Civil · Direito Tributário

São Paulo
Rua Tabapuã, 821, 4º andar
Itaim Bibi - (11) 3071.1048
Cotia
Av. Manoel José Pedroso, 1700, 4º andar
Parque Bahia - (11) 3071.1943
www.ricardomonteiro.com.br

JUNIOR EXPRESS
MOTOBOY

Agora também com furgão
Sua entrega ou retirada
com preço justo!
4612-8980 / 4702-2088
www.juniorexpress.com.br | falecom@juniorexpress.com.br
Confirme as condições por telefone


nosso
Estúdio Fotográfico
de cara nova
Venha nos visitar!
Dream Photo
Seu sonho, Nosso click!
Rua Mazel, 696 - km 25. Rod. Raposo Tavares
(11) 5631-6964 / 96864-5158 / 99294-9038
www.dreamphoto.com.br
dreamphoto@terra.com.br

OUT LINK Brasil
Out Link Brasil
Transporte Rodoviário de Cargas em Geral
www.outlinkbrasil.com.br / outlink@outlinkbrasil.com.br

MOTOS, UTILITÁRIOS E CAMINHÕES
Tel.: 4612.1497 / 4702.8633 / 4612.4240
Rua Dom Joaquim, 440 - Granja Vianna - SP
Km 24 - Raposo Tavares
MOTOBOY, FIORINO, KOMBI,
MINI CAMINHÃO E CAMINHÃO 3/4

Atelier da Granja
SALAS P/ LOCAÇÃO
RECEPÇÃO
INTERNET
ESTACIONAMENTO


SALÃO P/ PALESTRA
E WORKSHOP


RUA TAPES, 34 - GRANJA VIANA - COTIA
FONE - 4612-7771 / 4617-3941 / 99652-4849

LOCLAV
ALUGUEL DE EQUIPAMENTOS
ALUGUEL DE EQUIPAMENTOS
PARA LIMPEZA E CONSTRUÇÃO
MÁQUINAS PARA LIMPEZA
MÁQUINAS PARA CONSTRUÇÃO

LAVADORAS · ENCERADEIRAS · LAVADORAS DE CARPETE · ANDAIMES · COMPACTADORES · ROMPEDORES
G. VIANA: 4146-5644 • BUTANTÃ: 3845-1155 • NOVA LOJA CAUCAIA: 7754-8112
atendimento@loclav.com.br • www.loclav.com.br



M. GARCIA
ADVOGADOS ASSOCIADOS

ADVOCACIA EMPRESARIAL:
• TRIBUTÁRIO • CÍVEL
• TRABALHISTA

Com forte atuação em Cotia e região

Saiba mais: www.mgarcia.adv.br

Rua Dr. Candido Espinheira, 396 cjs.63/64 - Perdizes - São Paulo-SP
CEP: 05004-000 • Tel.: (11) 3872-3466
www.mgarcia.adv.br • e-mail: mgarcia@mgarcia.adv.br

PARA CONSTRUIR, REFORMAR, PROJETAR OU LICENCIAR ACESSE O PORTAL:
WWW.AETEC.ORG.BR
ASSOCIAÇÃO DOS ARQUITETOS, ENGENHEIROS E TÉCNICOS DE COTIA
AETEC



O seu escritório pronto, sem pesadelos com reformas.
alonso EMPREENDIMENTOS
Tel. 11 4145-1133 | Cel. 11 97551-4023
www.alonsoempreendimentos.com.br | contato@alonsoempreendimentos.com.br

























ESPORTE





HOTEL



DECORAÇÃO



ORQUIDÁRIO AMBIENTAL

Orquídeas para Colecionadores e Apreciadores

Orquídeas Híbridas e Espécies
Orientação Técnica
Curso Teórico e Prático
Palestras
Worshop
Substratos
Adubos
Vasos
Tudo para a sua Orquídea

Dona Cherubina Viana, 153 - Granja Viana
Tel. 4616.7037 / orquidarioambiental@uol.com.br
de Segunda a Sábado das 9h às 18h

GASTRONOMIA

Paella da Dona Sagrário

Há vinte anos levando os sabores da Espanha para você. Paellas Valencianas, Marineras e Cazadoras.

Encomendas
4612.0155

KOBAN SUSHI

O melhor da culinária japonesa na Granja Viana!

Venha saborear nosso rodízio

Av. São Camilo, 1530 - Tel.: 4169.1028 - Estac. c/ manobrista grátis

Debora Cilene
Cake designer

Trabalhamos com a realização de sonhos com maravilhosos bolos artísticos e divinos bem casados.

Tels.: 4169-7274 / 99997-8627
www.facebook.com/CakesbyDeby

Kim® Pães
Compartilhe esse sabor!!!

Encontre a variada linha de produtos Kim Pães em nossa loja de fábrica!

Linha Infantil & Linha Lanche | Linha Forma | Linha Doce | Linha Especial

Visite nossa Loja de Fábrica! Pertinho de você!
Av. Vereador José Fernandes Filho, 07 - Vila Helena - Carapicuíba
(Travessa da Estrada da Aldeia km 22,5 da Rodovia Raposo Tavares)
Horário de atendimento: De Seg. à Sexta das 8h às 20h Sábado das 8h às 18h
Tel.:3336-3645 | facebook.com/KimPaes.Kim | www.kimpaes.com.br

DELIVERY

Leite Tipo A
Mais saúde para você e sua família.
Receba semanalmente SEM CUSTO DE ENTREGA, Na Sua Kasa.

A partir de R$ 3,56* unid.

COMPRE LEITE E GANHE O PÃO**

*Preço válido para assinaturas de 24 semanas feitas até 15/12/2013.
**Consulte as promoções de leite com pão.

11 4702-5009
www.nasuakasa.com.br
Consulte área de entrega

na sua kasa
Mais tempo pra você.

GRANJOTA Delivery

Você merece o melhor!
Tel.: 4612-3661
Aceitamos todos os cartões

CURSOS

Studio Harmonia
Escola de Música
Há 19 anos na Granja Viana.
4702-5428 • R. Mazel, 533
studioharmoniaescolademusica@yahoo.com.br
www.studioharmoniaescolademusica.com

AULAS DE CONVERSAÇÃO TODOS OS NÍVEIS
PROFESSOR NATIVO DE FRANCÊS
Maiores Informações: Tel.: 11 4702-3417 Cel.: 11 8213-4107

EXATAS E INFORMÁTICA
Matemática, Física, Quimica,
Cálculo e Matemática Financeira,
Informática Pacote Office e AutoCAD
Prof. Roberto: 4702-3297 / 9737-7544

Francês - aulas de conversação
Todos os níveis - tradutora juramentada
Tel. 4617-3638

Academia de Música Granja Viana
Tel.: 4702-8250
Experiência de mais de 26 anos no ensino musical, há 8 anos na Granja. Aulas individuais e personalizadas, salas bem equipadas e professores altamente qualificados.
Cursos: Piano, Violão, Bateria, Canto, Guitarra, Baixo, Teclado.
Praça Niso Viana, 51 (casa amarela)
amgv@amgv.com.br - www.amgv.com.br
www.facebook.com/#!/academiademusica.gv

MATEMÁTICA
Aulas Particulares
Fundamental / Médio / Superior
Limites / Derivadas / Integrais
Mat.Financeira / Estatística
Luiz : 99900.5032

ESPANHOL
Aulas particulares e em empresas.
CURSO ACELERADO EM 1 ANO
Fone: (11) 4612-2628 - Alcira
17 anos lecionando no Brasil

AULAS DE FLAUTA TRANSVERSAL E DOCE
Musicalização e Teoria
Prof. Paula Pascheto
FONE: 11 97546-1577
papascheto@gmail.com

Aulas de Frances - Prof. Pedagoga
Particulares, grupos.
Sandra Catrouxo - 4614.8006.
sandracatrouxo@hotmail.com

INGLÊS
Aulas particulares para todos os níveis.
Método interativo com recursos tecnológicos
Conversação, Tradução / Versão e
Preparação para exames
Annette McCulloch • 99401-6651
aculloch@gmail.com

Inglês Intermediário e Avancado. Professor nativo. Fluência rápida. Executivos e Viajantes. Tel. 11 97528 9645 - Nick
nick_turner_uk@yahoo.com

• Matemática • Física • Química
Prof. Christian: 97548-3040
ckexatas@gmail.com

MATEMÁTICA – FÍSICA
Prof. ADELAIDE
Aulas particulares
Tels.: 4169-8780 / 99982-5063

SERVIÇOS

Shiatsu.
Equilíbrio, Saúde e Bem-estar.
Fábio Marino
97363 0348

FISIOTERAPIA INFANTIL DOMICILIAR
DRA. RENATA - CREFITO 32543-F
Método Bobath/Estimulação Precoce
(11) 99545-0916
renatafisioinfantil@hotmail.com

RESOLVE CERTO
Reformas em geral
Executamos os serviços de:
Pedreiro
Azulejista
Encanador
Eletricista
Pintor
Reparos em marcenaria
Reparos em telhado
Não cobramos taxa de visita !!
Tel: (11) 4254-1784 / 99242-4859
www.resolvecerto.com.br
contato@resolvecerto.com.br

Sistema VENUS
Administração e Controle de Salões de Beleza e afins ...
4612-9799
www.softask.com.br

CANTÁBRICO
Esquadrias em Alumínio
• Portas • Portões • Vitraux
• Fechamento de área • Box
• Vidros temperados
• Abrigo: Água, Luz e Gás
• Vidraçaria em geral
ALCOA
Fones: (11) 3781-9808 / (11) 3782-8188
(11) 7734-9497 ID 55* 100*18776
vidrocantabrico@zipmail.com.br - cantabrico@terra.com.br
Rua Padre Jacomé de Queiroz, 296 - Butantã
www.cantabrico.com.br

MICKEY'S PARADISE
Alugue Temporadas em Orlando
Imóveis com 3 dorm. / 2 banh. em Condomínio com Piscina, Sauna, Quadra de Tênis, Fitness Center, Internet ...
Próximos a Disney !!!
3522-8394 • 95230-1057
amaurysvazken@gmail.com
www.ImovelEmOrlandoParaAlugar.com

TRASLADOS E SERVIÇOS PARA EXECUTIVOS
Aeroportos / São Paulo / Interior
auto importado
4169-5208 Granja Vianna
cel VIVO 99976-0299
cel TIM 94956-0535
OWNER DRIVER BILINGUE

MULTI-SERVICE
TOMÉ
Marido de Aluguel
hidráulica, elétrica e pequenos reparos, vidros, box, espelhos, tela mosqueteira e tela de proteção entre outros.
Consulte-nos 4169-6655

GS
GUIMARÃES SILVA
IMÓVEIS
VENDA
COMPRA
LOCAÇÃO
ADMINISTRAÇÃO
ADVOGADOS
CÍVEL
EMPRESARIAL
TRABALHISTA
IMOBILIÁRIO
CONDOMINAL
www.gs21.com.br / Tel.: 4777 9190
R. José Felix de Oliveira, 359, Loja 03

ARTEIRO GARGIULO
ADVOGADOS
10 anos na Granja Viana
Trabalhista • Tributário
Imobiliário • Cível • Consumidor
Societário • Contratos
R. José Felix de Oliveira, 834 - sl. 02
Tel.: (11) 4702-3024
www.advocaciaag.com.br

Advocacia
Cível - Família e Sucessões
Condominial - Previdenciário - Imobiliário
Vera Regina Volpini Zanandrea
Edna Silva e Silva
Fones: 4777-1194 / 4777-0807
sz.advocacia@terra.com.br

Catia Galdino Wanderley
Nadia Oliveira
Advogadas
Cível . Contratos . Consumidor
Familia e Sucessões
Imobiliário . Trabalhista
Especializadas em Mediação
Em frente ao Fórum de Cotia - Tel: 4614-8951
cels: 9 9147-2898 e 9 4106-3951
"Buscamos a melhor solução"

GUICIARD ADVOGADOS
FLAVIA CRISTINA GUICIARD
• Cível • Família e Sucessões • Consumidor
• Imobiliário • Trabalhista
Fones: 4703-5341 | 4703-5705 • fguiciard@bol.com.br
www.guiciardadvogados.com.br

FISIOTERAPIA
fisioterapia em casa
Tels.: 9 6720 1763 / 4618 5830
tetelamello@hotmail.com


Artista plástica
Loreta Linde
vende quadros e aceita encomendas.
4777-9380 / 991349139
email: lorelin39@hotmail.com

Sistema AVISA
Controle de Visitação e ACESSO
(Condomínios e Empresas)
4612-9799
www.softask.com.br

PATRÍCIA MARTINS JEANNEAU
ADVOCACIA
Família e Sucessões
THE SQUARE
Raposo Tavares, km. 22, Sala 111 - Bloco C
06709-015 - Cotia SP
Tel.: 2898-9630
advocacia@patriciamartins.com.br
www.patriciamartins.com.br

TÂNIA BERNI
ADVOCACIA E CONSULTORIA JURÍDICA
ESCRITÓRIOS SÃO PAULO E GRANJA VIANA
Tel.: 3812-0187 / 3031-5168
tberni@becab.adv.br
www.becab.adv.br

QUINTALL
IMÓVEIS
REALIZANDO SONHOS QUE VIRARAM CONQUISTAS
Procuramos e oferecemos p/ venda e locação imóveis em Nova Higienópolis, Nova Paulista, São Fernando, Forest Hills, Santa Maria, Golf Club, Granja Viana, Alphaville e região.
Tel.: 4777-1130 / www.QuintaLLimoveis.com.br

Pinturas em geral para casas e apartamentos.
99536-2817 / 99326-3460

OPORTUNIDADES

Yázigi Granja Viana precisa:
Recepcionista / Prof. Inglês-Espanhol.
Enviar CV p fatimasatoe@yazigi.com

Aluga-se salas
The Square Open Mall
Área Saúde período/hora
Tratar com Eliana
Tel: 9.9127-1146
e.mail: elianatrinta@hotmail.com

Vendedora interna c/ experiência p/loja de pastilhas e porcelanatos admite p/início imediato.
Cesar: 3721-8714 / 3726-3018

Casa GG
Condomínio Villa Nova. 236m² ac, atrás do Shopping Granja Vianna. 3 stes, 4 vagas , arms, pisos novos + club. Totalmente reformada.
R$850.000,00
vendo ou troco.
Tel.: 9 6444-2777

POR MARCIO BARALDI



Marcio Baraldi é um dos cartunistas mais criativos e produtivos do Brasil. Já ganhou 20 prêmios ao longo de sua carreira, incluindo dois Vladimir Herzog de Direitos Humanos. Tem 13 livros publicados, além de bonecos e um videogame de seus personagens. Visite seu site: www.marciobaraldi.com.br



NÓS DESTE NORDESTE

O Instituto Sidarta, em parceria com o The Square Open Mall, na Granja Viana, e a revista Circuito, presenteia Cotia e região com a exposição "Nós Deste Nordeste".

O objetivo é ampliar o acesso à cultura em nossa região, além de valorizar a diversidade cultural tão presente em nosso dia a dia, trazendo o que é diferente e nosso ao mesmo tempo. Afinal, somos todos **"Nós Deste Nordeste"**.

As obras que integram a exposição são fruto de um projeto cultural que buscou a aproximação, o diálogo e a interação entre elementos da cultura nordestina e nossa comunidade.



EXPOSIÇÃO - NÓS DESTE NORDESTE

Data: **de 02/11 à 17/11**
Horário: **das 10h às 22h**
Localizada nos pisos: **Alameda Raposo**
Alameda Central
Praça das Árvores

OFICINA - BUMBA MEU BOI

OFICINAS DE FINAL DE SEMANA

- CONTAÇÃO DE HISTÓRIA
- CONFECÇÃO DE "DEDOCHES" DE BOI

Dias: **2, 3, 9, 10, 16 e 17/11**
Horários: **10h30 às 11h30**
11h45 às 12h45
14h às 15h
15h15 às 16h15

TRAGA SEU FILHO PARA CONHECER MAIS DE NOSSA CULTURA!

REALIZAÇÃO:

THE SQUARE GRANJA VIANNA

Revista Circuito
www.revistacircuito.com

Instituto Sidarta
15 anos

Para o Rio Branco educação é...
propor desafios





Clube de Xadrez Rio Branco
Concentração e criatividade

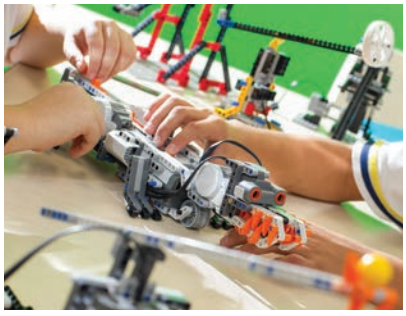

Aula de Robótica



Desafio de Matemática
Aprendizado dinâmico e criativo

Saiba mais em: **www.crb.g12.br**

RESERVA DE VAGAS

Infantil • Fundamental • Médio
Opção de período integral diferenciado

UNESCO
Organização das Nações Unidas para a Educação, a Ciência e a Cultura
Escolas Associadas da UNESCO

Colégio RioBranco
FUNDAÇÃO DE ROTARIANOS DE SÃO PAULO

FORTE NO CONTEÚDO, MODERNO NAS IDEIAS, FIRME NOS VALORES.

Unidade Granja Vianna
Rod. Raposo Tavares, 7 200 – km 24 - Cotia – SP - (11) 4613-8500

Unidade Higienópolis
Av. Higienópolis, 996 - São Paulo – SP - (11) 3829-2900

WTcom.com.br